

תאריך 3.7.05

בן מקומי אצבע הגליל
ציפלי: הצמד הגלילית

בן הבוסתן

מפורטת מס 15291 / א

לתבנית מס. א' / 9334

א. 1:1000

שטח התבנית: 8386 מ"ר

הקרקע הכלולה בתבנית: גומט 13842 חלקה 229

בעל הקרקע: מנהל מקרקעי ישראל מחוז הצפון,

קרית הממשלה, נצרת עילית פל 04-6558211 פקס 04-6560521

יוזם התבנית: אנגל ג'ורג' דיבלופרס בע"מ

טל. 04-8422777 מפקד היפה פל

עורך התבנית: ברני לודמיר ארדיפלים.



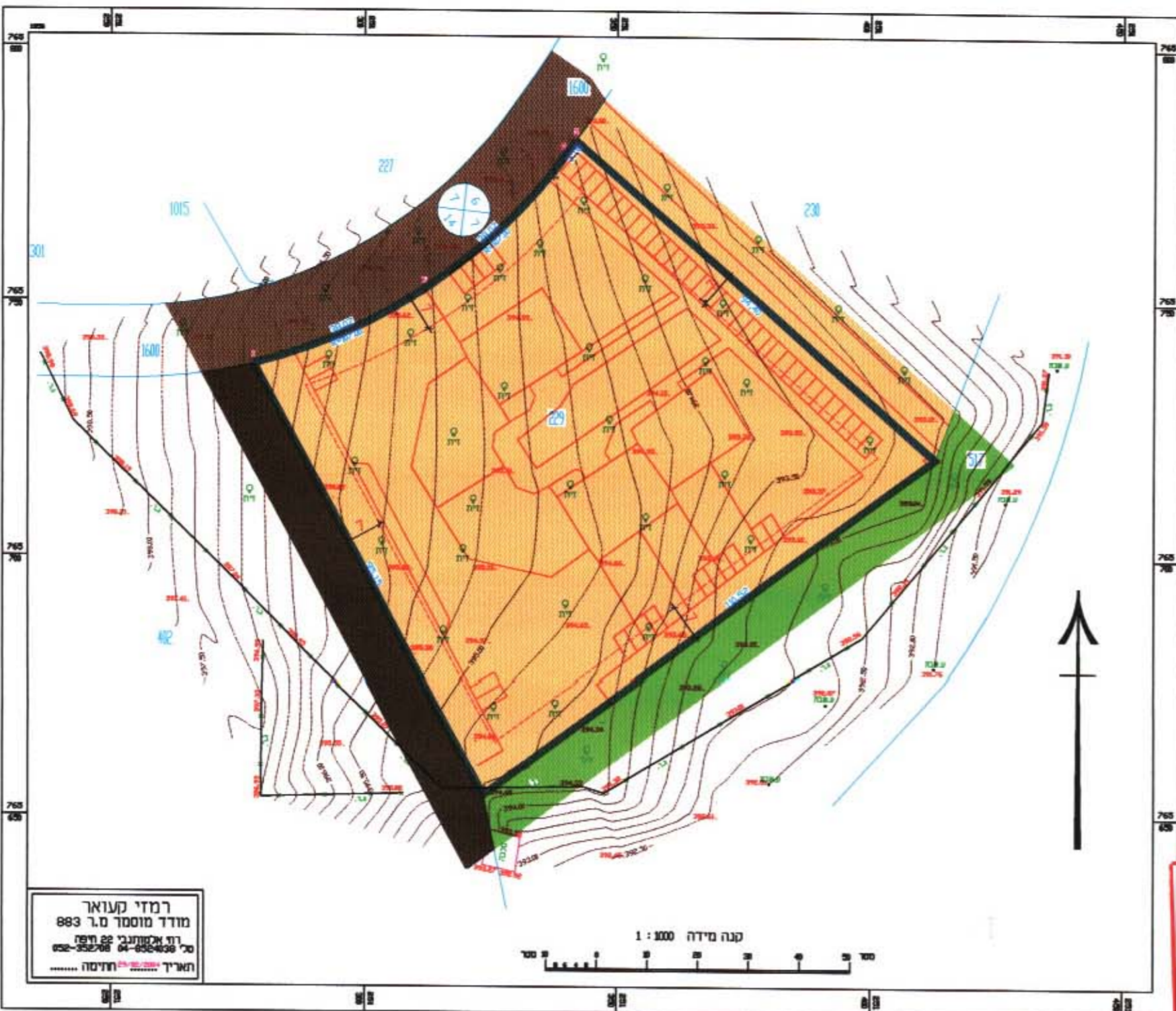







מושב אלזי אבא. 36005 פל 04-9531226 פקס 04-9531225

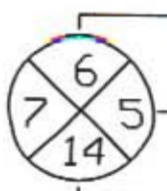

משרד הפנים מחוז הצפון
חוק התכנון והבניה תשכ"ה 1965
אישור תכנית מס' 15291/א
הועד המחוזי לתכנון ובניה החליטה
ביום 28.11.05 לאשר את התכנית
הרשלה ג'ורג' דיבלופרס
סמכיל לתכנון וי"ר הועד המחוזי

מקרא

גבול תכנית

-  דרך מאושרת ו/או קיימת
-  זכות מעבר
-  אזור מגורים ג'
-  שטח ציבורי פתוח
-  שטח למבני ציבור
-  מס' הדרך
-  קו בנין קדמי במ' רוחב הדרך
-  גבול חלקה רשומה
-  גבול מגרש מוצע
-  מספר חלקה רשומה
-  גבול תכנית בתוקף

מצב קיים
ק.ת. 1:1000

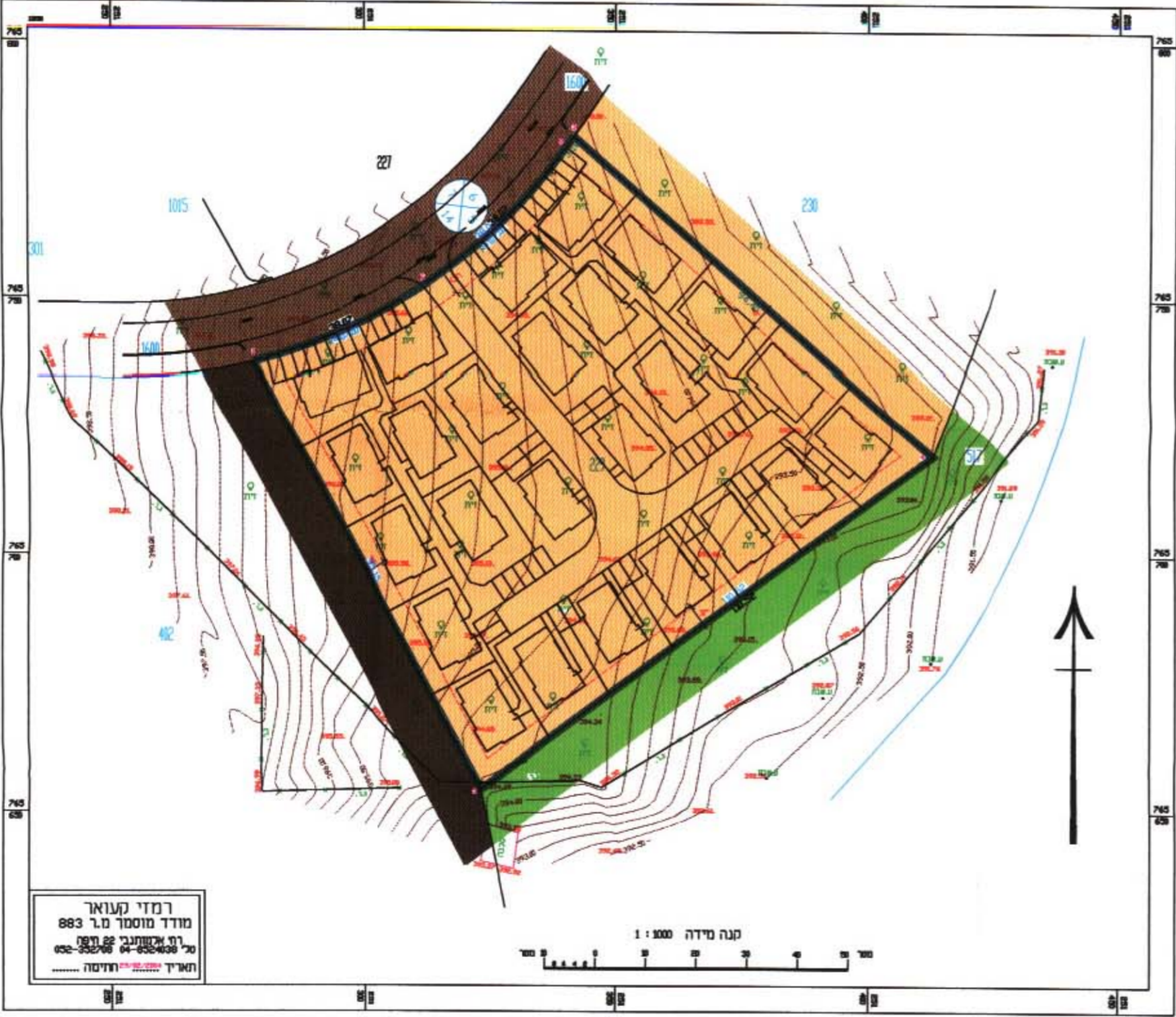

מצב מוצע ק.ת. 1:1000

חתימות

בעל הקרקע

אנג'ל ג'ורג' דיבלופרס בע"מ

יוזם התכנית

ברני לודמיר ארדיפלים

עורך התכנית

ברני לודמיר ארדיפלים
תל אביב 3953405

טבלת שטחים

מצב מוצע		מצב קיים		יעודי קרקע
דונם	%	דונם	%	
8.386	100.0	8,386	100.0	אזור מגורים ג'

חותמות

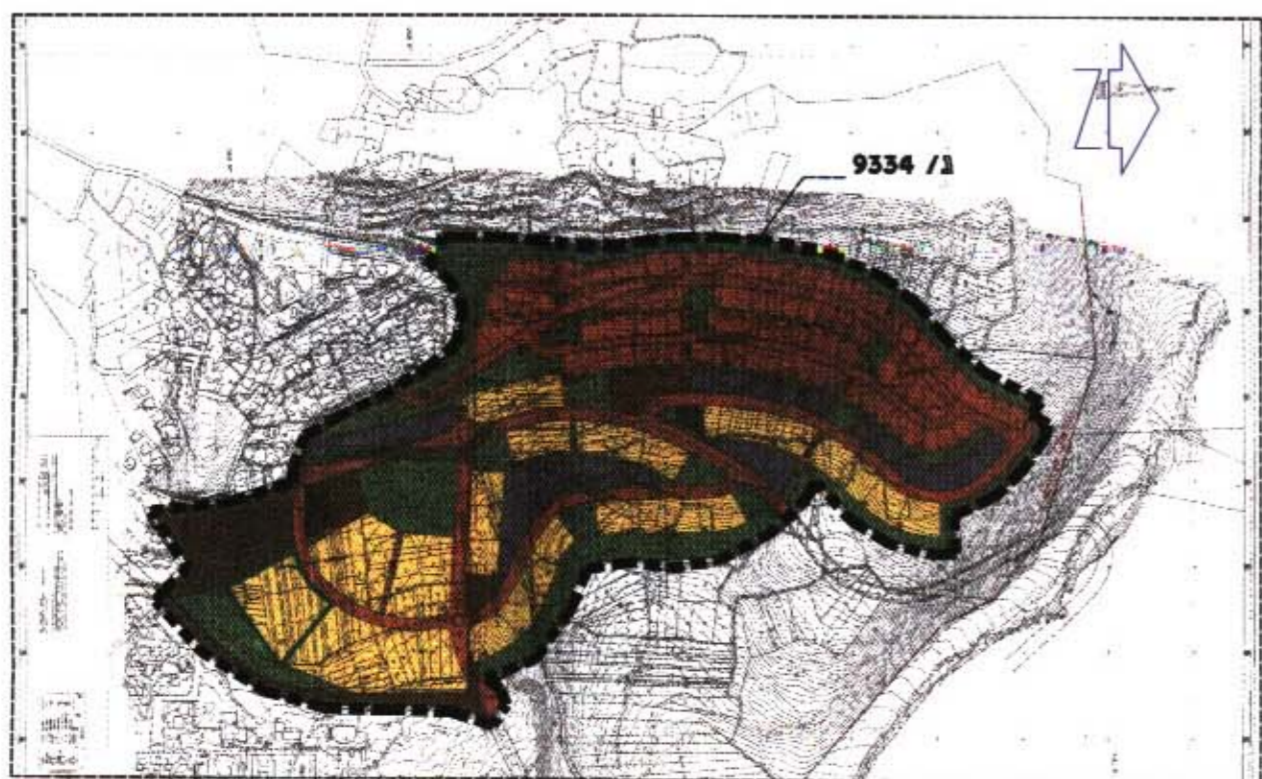

תכנית סביבה
ק.ת. 1:2500

תאריך	מחזרה מס	פירוט
27.05.04	1	file
10.06.04	2	181tab-haznew.dwg
17.08.04	3	
17.10.04	4	
05.08.05	5	
28.06.05	6	