

מצב קיים קנ"מ 1:2500

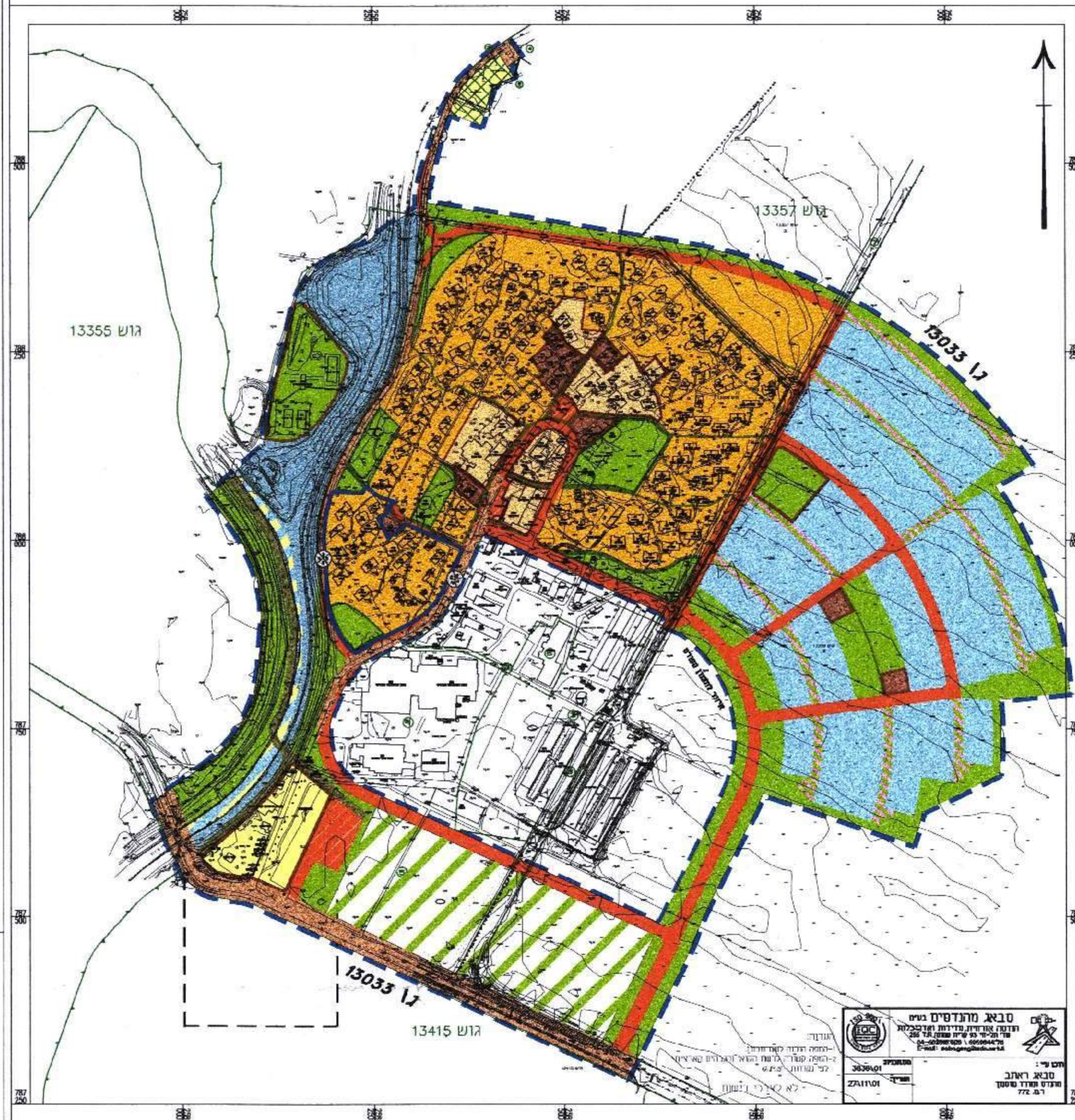

תכנית שדה-נחמיה ג\13033 קנמ" 1:5000

מקרא יעודים בתכנית

- אזור חקלאי
- אזור מגורי חברים והקלה
- אזור מגורים ב - הרחבה טריטוריית
- שטח כבניי ציבור
- מסודות הקיבוץ
- אזור תיירות ארוח כפרי ונופש
- שטח ציבורי פתוח
- שטח פרטי פתוח
- בית עלמין
- שטח ספורט ונופש פעיל
- דרך קיימת או מאושרת
- תחיה קיימת או הרחבה קיימת
- דרך משוכנת קיימת
- שביל כולככי רגל
- נחל
- ביטח
- אזור נופש ברצועת ניצון
- עדיקות

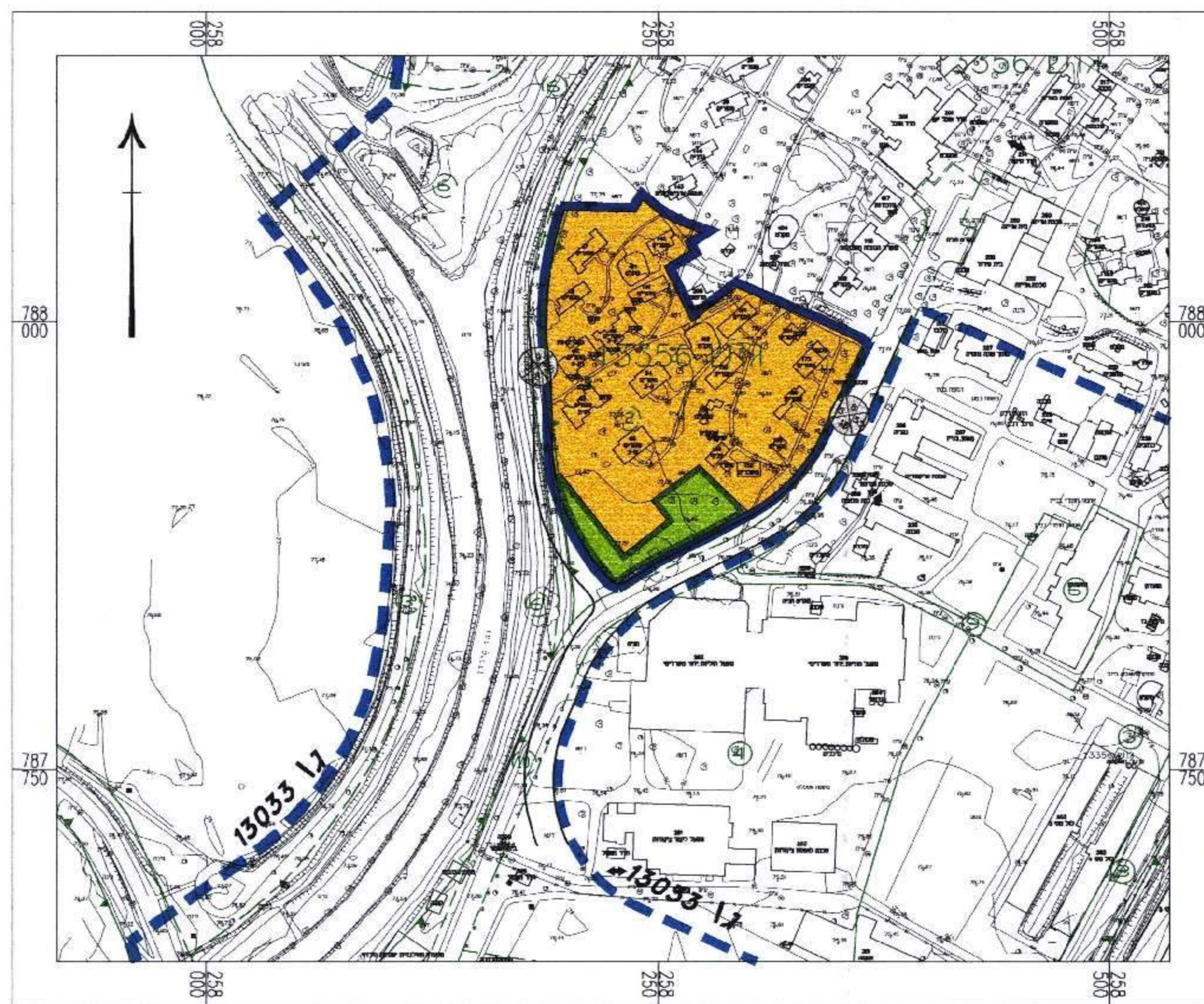

מצב מוצע קנ"מ 1:2500

מחוז הצפון
 נפת צפת
 מרחב תכנון מקומי - הגליל העליון
 תחום שיפוט מוניציפלי - הגליל העליון

תכנית מפורטת מסי געמלסו במסמכות הועדה המקומית לתכנון ובניה
 איחוד וחלוקה מחדש בהסכמה
 שטח פרטי פתוח ושטח למגורי חברים וקהילה
שדה-נחמיה
 שינוי לתכנית מספר: ג\13033, ג\13061

בעל הקרקע : מנהל מרקעי ישראל בחברה שדה-נחמיה
 קרית הממשלה נצרת עלית
 טל: 04-6558210 פקס: 04-6560521
 היזום : קיבוץ שדה נחמיה
 ד.נ. גליל עליון 12145
 מלי: 04-6946913 פקס: 04-6946005

עורך התכנית : אדרי' לאיתה לוסן "א.ב. תכנון" - עמקים יפעת 30069
 טל: 04-6444036 פקס: 04-6444039

שטח התכנית : 22.93 דונם
 קנה מידה : 1:2500
 תאריך : 30-05-05
 גושים וחלקות :

גושים	חלקות שלמות	חלקי חלקות
13356		2

מקרא :

	מגורי חברים והקלה		גבול תכנית היישוב ומאשרת ג\13033
	שטח פרטי פתוח		גבול גוש
	מס' הדרך		גבול חלקה ומספרה
	קו בנין		
	רוחב הדרך		

טבלת אזורים ושטחים:

טבלת שימושי קרקע - מוצע			טבלת שימושי קרקע - קיים		
יעוד	שטח	אחוזת"כ	יעוד	שטח	אחוזת"כ
מגורי חברים והקלה	20.47	89.27%	מגורי חברים והקלה	20.47	89.27%
שטח פרטי פתוח	2.46	10.73%	שטח פרטי פתוח	2.46	10.73%
סה"כ שטח התוכנית	22.93	100%	סה"כ שטח התוכנית	22.93	100%

חתימות ואישורים:

בעלי הקרקע : מנהל מרקעי ישראל

יוזמי התכנית : קיבוץ שדה-נחמיה

עורך התכנית : לאיתה לוסן - אדריכלית

עדכון

קובץ במחשב
 H:\taba\sde nhmya\sde small\nef-ne5.dwg

א.ב. תכנון
 יעוץ אדריכלות, תכנון עירוני, תכנון נושף, תכנון חקלאי

04-6946913
 04-6946005
 04-6946005

07-04-05 (4) 19-01-05 (1)
 30-05-05 (5) 23-02-05 (2)
 14-03-05 (3)