

מבלת גמחים

האזור	מצב מאושר		מצב מוצע	
שטח למוסד	שטח בדונם	שטח באחוז	שטח בדונם	שטח באחוז
שטח פרטי פתוח	-	-	25.18	26.63
שטח חקלאי	36.55	85.60	6.15	-
דרכים	6.15	14.40	6.15	14.40
סה"כ	42.70	100.00	42.70	100.00

מחוז צפון
מרחב תכנון מקומי חבל אשר
תחום שיפוט מוניציפלי מועצה אזורית מטה אשר

תשרים מצורף לתכנית מס'
ג/14303 - מרכז יערי אזורי "כברי"
המהווה שינוי לתכנית מס' ג/4947

יוזם התכנית: קרן קיימת לישראל
ת.ד. 45 קרית חיים 26103
טל': 04-8470307 פקס: 04-8470268

בעל הקרקע: מדינת ישראל
מנהל מקרקעי ישראל - מחוז צפון
רח חרמון 2, ת.ד. 580, נצרת עילית
טל': 04-6453273 פקס: 04-6453273

עורך התכנית:
כרינת יצחק
עו"ד חיים ברוך בן-ציון
רח' יפוא 145 א' ח'פה 35251 טל': 04-8549999 פקס: 04-854455

משרד הפנים מחוז הצפון
חוק התכנון והבניה תשכ"ח 1965
אישור תכנית מס' 14303
חוקה המחוקקת לתכנון ובניה החליטה
ביום 18.02.05 לאשר את התכנית
שמועצת התכנון

קנה מידה: 1:1250
שטח התכנית: 42.70 דונם

הקרקע הכלולה בתכנית:
גוש 18155: חלקה 100
גוש 18359: חלקה 172
חלקי חלקות 163-166

מקרא:
גבול התכנית
גבול תכנית אחרת

- שטח למוסד - מרכז יערי אזורי "כברי"
- שטח פרטי פתוח
- שטח חקלאי (במצב מאושר)
- שטח למאגר מים (במצב מאושר)
- שטח למתקנים הנדסיים (במצב מאושר)
- דרך מאושרת ו/או קיימת

- מספר דרך
- קו בנין קדמי במסרים
- רוחב דרך במסרים
- גבול גוש
- גבול חלקה רשומה
- גבול חלקה רשומה לביטוח
- גבול מגרש מוצע
- מספר חלקה רשומה
- מספר חלקה רשומה לביטוח
- מספר מגרש מוצע
- מבנה להריסה
- קו בנין
- קו חשמל



תרשים סביבה קנ"מ 1:25000

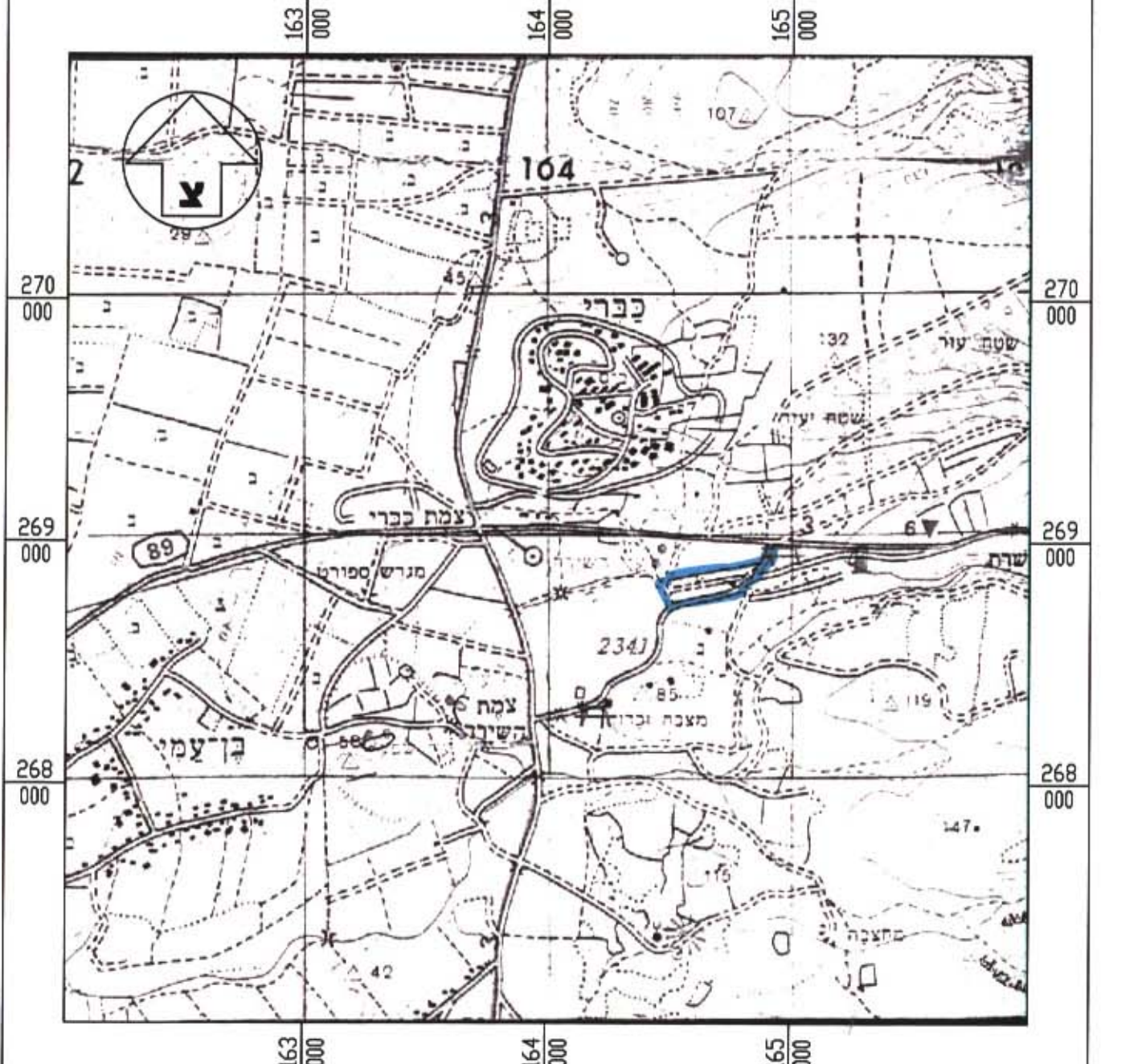

שפירא בני מידע ומסמך
מס' רשיון 583
רח' הנגיד חעברי 17 א.ק. חיים
09.02.05