

מצב מוצע קנ"מ 1:500

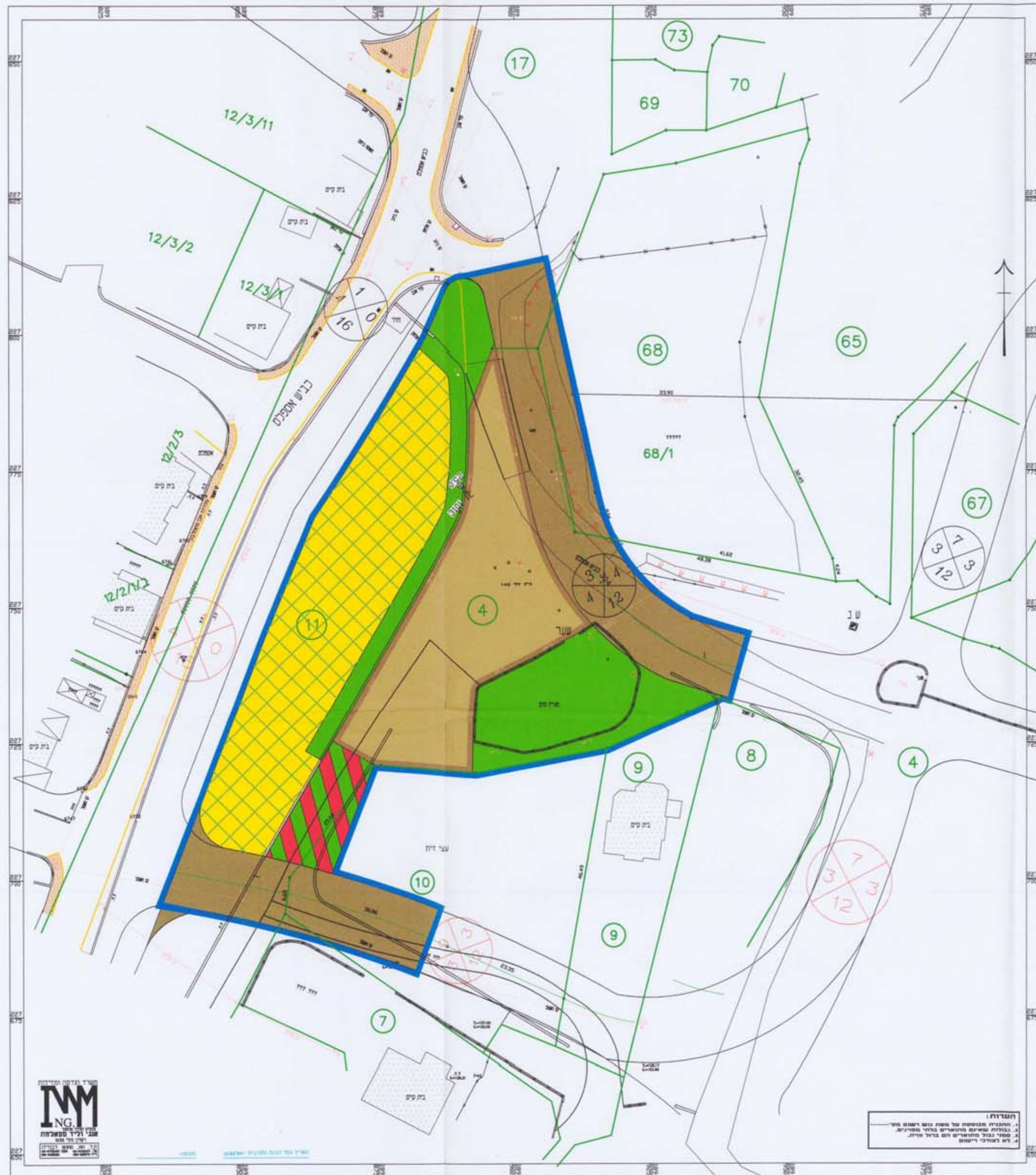

מצב קיים קנ"מ 1:500

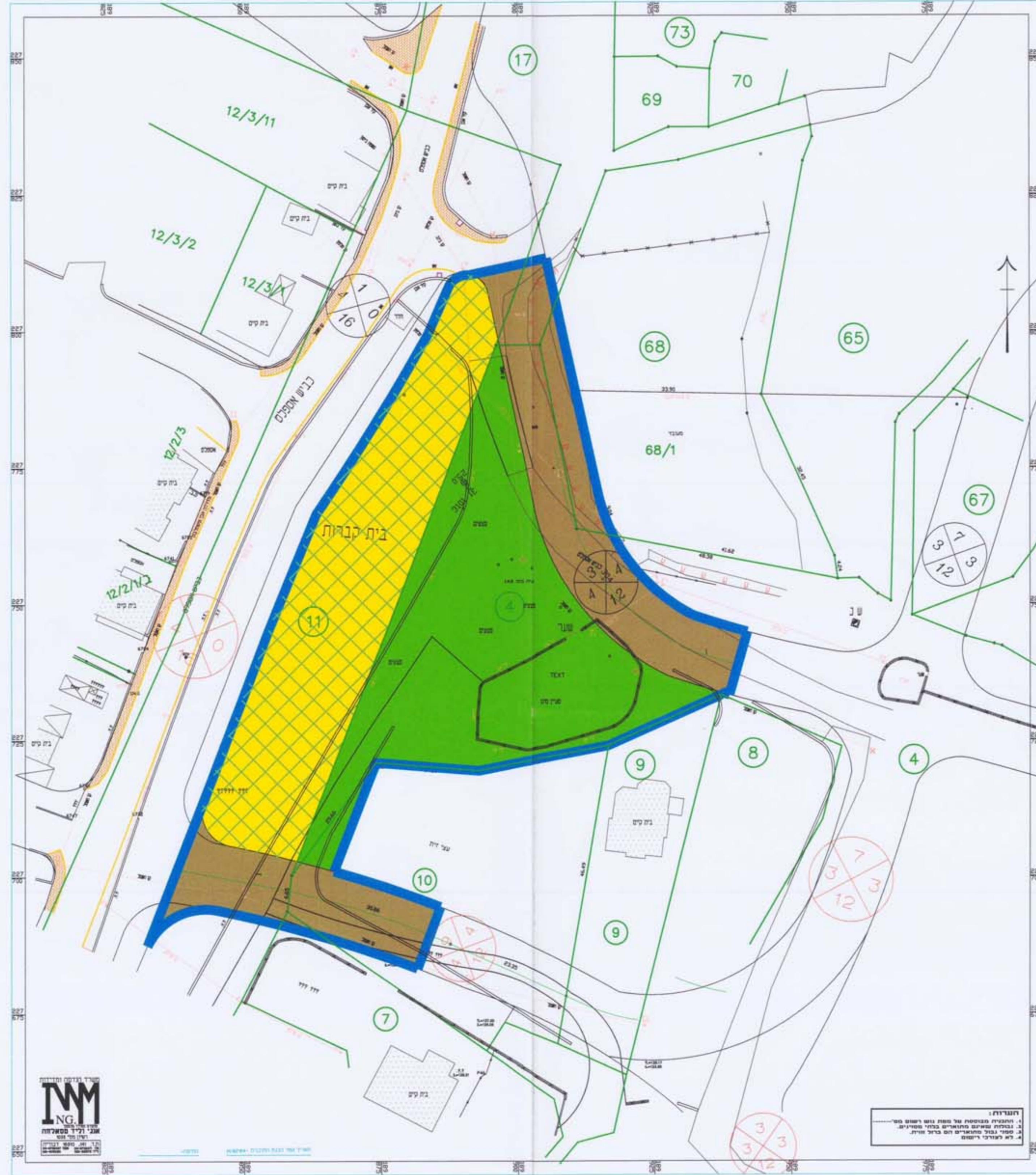

תרשים סביבה קנ"מ 1:1250



תוכנית בינוי קנ"מ 1:1250



מחוז צפון

מרחב תכנון מקומי - גליל מזרחי  
 תכנית מס' ג/15022  
 שינוי לתוכנית מתאר (כפר מנר) 2406/ג  
 מטרת התכנית: שינוי יעוד משצ"פ לשטח בנייה ציבורי  
 שינוי לתוכנית מתאר כפר מסר ג/2406

המקום: כפר מנר  
 תחום שיפוט מוניציפלי: מועצה אזורית בוסתן אלמרג  
 יוזם ומגיש התוכנית: מועצה אזורית בוסתן אלמרג  
 עמולה עילית 18550 ת.ד. 1072  
 טל: 04-6424555-04 פקס 04-6421556  
 בעל המקרקע: מ.י. מלון פלאזה, רד"י כרמל, פת רחובות  
 ת.ד. 580, נצרת עילית 17000  
 עורך הבקשה: זועבי אחמד-אדריכל  
 מס' רש' 102197  
 ת.ד. 82, סולט, 19105  
 טל' 04-6591884-04 פל 058967912  
 שטח התכנית: 5.965 ד'  
 קנין: 1500

גוש	חלקת שלמות	חלקי חלקות
22515	-----	68,17,11,10,7,4

משרד הפנים מחוז הצפון  
 חוק התכנון והבניה תשכ"ח 1968  
**אישור תכנית מס' 15022-ג**  
 חתומה: חגית חסמונית  
 תאריך: 23.02.2005  
 ביום: 12.10.05  
 לאשר את התכנית  
 יו"ר מועצה אזורית בוסתן אלמרג

תאריך הכנת התוכנית:	16.11.2004
תאריך:	23.02.2005
תאריך:	18.09.2005
תאריך:	2

- מקרא:
- גבול תכנית
  - דרך קיימת
  - שצ"פ
  - שטח ציבורי
  - בית מדרש
  - דרך לדולכי רגל
  - מס חלקה רישומה
  - גבול חלקה רישומה

חוקה לאישור תכנית מס' 15022-ג  
 מועצה אזורית בוסתן אלמרג  
 20.12.05

מס' דרך  
 מרווחי קדמיים מינימליים  
 רוחב דרך

טבלאות שטחים

מחוז קיים	שטח בדונם	% מסה"כ	מחוז קיים	שטח בדונם	% מסה"כ
שצ"פ	2.315	39.0%	מחוז מוצע	1.112	18.6%
דרך משפחה	1.687	28.3%	שטח הרוכזות	1.687	28.3%
בית מדרש	1.943	32.7%	שטח ציבורי	1.564	26.2%
שטח ציבורי	---	---	דרך מולכי רגל	0.237	4.0%
דרך מולכי רגל	---	---	סה"כ	5.965	100%

חתימות: יוזם התכנית בע"ה המקרקע עורך התכנית  
 זועבי אחמד-אדריכל  
 מס' רש' 102197  
 טל' 04-6591884-04 פל 058967912