

הודעה בדבר הפקדת תכנית מס' 300/2406/ג/מ
 מוסמכת בולקוט הפרטומים מס' 300/2406/ג/מ
 מיום 30.6.05 עמ' 300

הודעה בדבר הפקדת תכנית מס' 300/2406/ג/מ
 מוסמכת בולקוט הפרטומים מס' 300/2406/ג/מ
 מיום 30.6.05 עמ' 300

מחזור צפון

מרחב תכנון מקומי - גליל מזרחי

מק/גמ/2406/300 ג' / 300/2406/ג/מ

שני לתכנית מתאר כפר מסר ג/2406

מטרת התכנית: - הקלה בקו בנין

המקום: - כפר מסר

תחום שיפוט מוניציפלי: - מועצה אזורית בוסתן אלמרג'

יזום ומגיש התוכנית: - שוכרי נעמאן ת.ז. 039103932
 כפרמסר 19345

בעל הקרקע: - שוכרי נעמאן ת.ז. 039103932
 כפרמסר 19345

עורך הבקשה: - זועבי אחמד-אדריכאל
 מס' רש. 1102197

ת.ד. 82, סולס, 19115
 טל' 04-6591884 04-6591884

שטח התכנית: - 0.660 ד'
 קנין: - 1500

| גוש | חלקות שלמות | חלקי חלקות |
|-------|-------------|------------|
| 22515 | | 13 |

תאריך הכנת התוכנית:

| תאריך | הכנה |
|------------|------|
| 28.12.2004 | |
| 02.05.2005 | 1 |
| | 2 |

מקרא:

- גבול תכנית
- אזור מגורים א
- להריסה
- מבנה קיים
- מס חלקה רישומה
- גבול חלקה רישומה
- תחום שיפוט סולס

מס' דרך:

מרווחי קדמיים מינימליים:

רוחב דרך:

טבלאת שטחים

| מס' ח"כ | שטח בדונם | מס' ח"כ | שטח בדונם | מס' ח"כ | שטח בדונם |
|---------|-----------|---------|-----------|---------|-----------|
| 100% | 0.660 | 100% | 0.660 | 100% | 0.660 |
| 100% | 0.660 | 100% | 0.660 | 100% | 0.660 |

חתימות: - יזום התכנית בעלי הקרקע עורך התכנית

זועבי אחמד
 אדריכל
 מס' רש. 1102197
 כפר סולס 054-534341

תרשים סביבה קנ"מ 1:1250

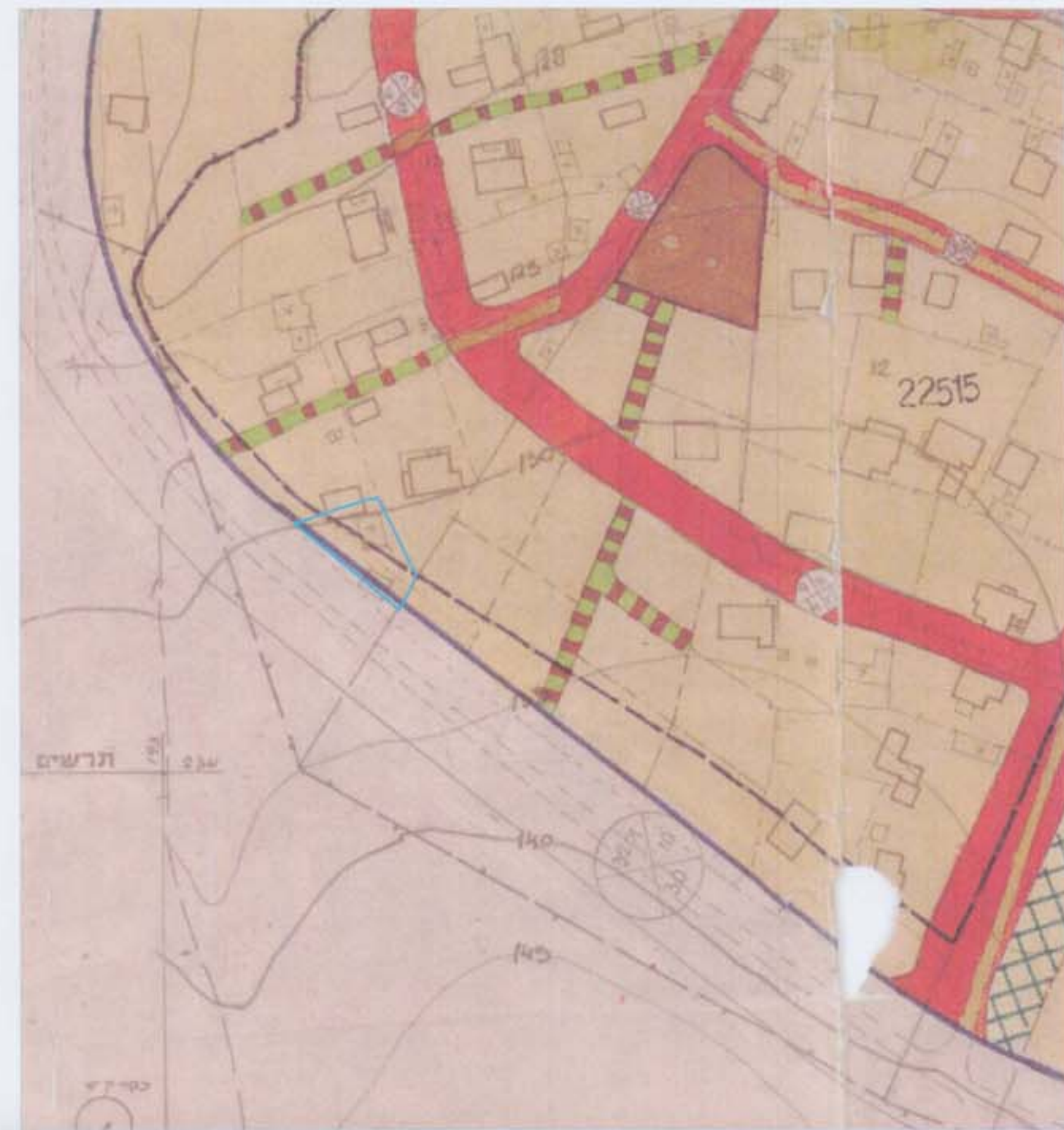

מצב קיים קנ"מ 1:500

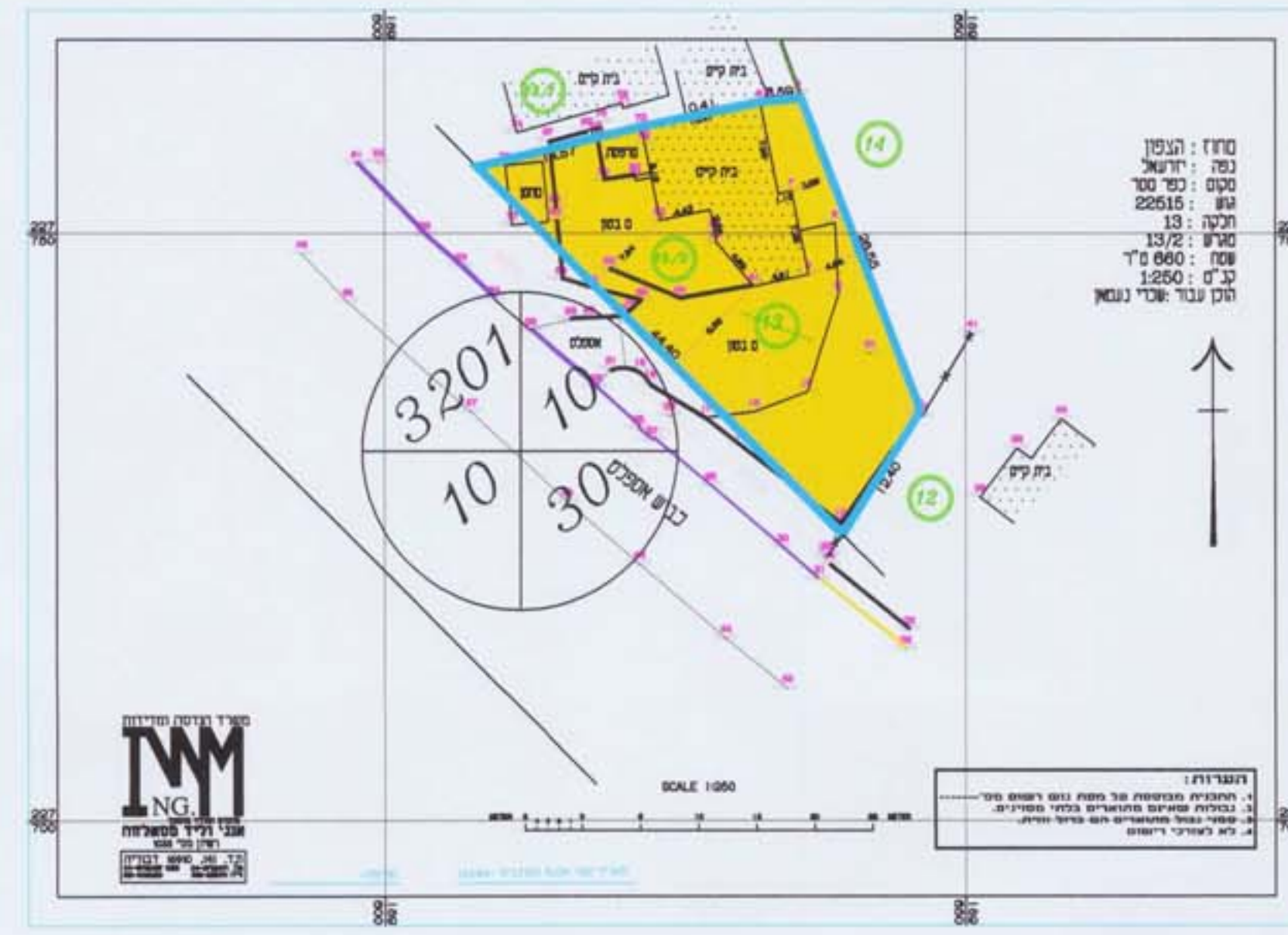

תוכנית בינוי קנ"מ 1:250

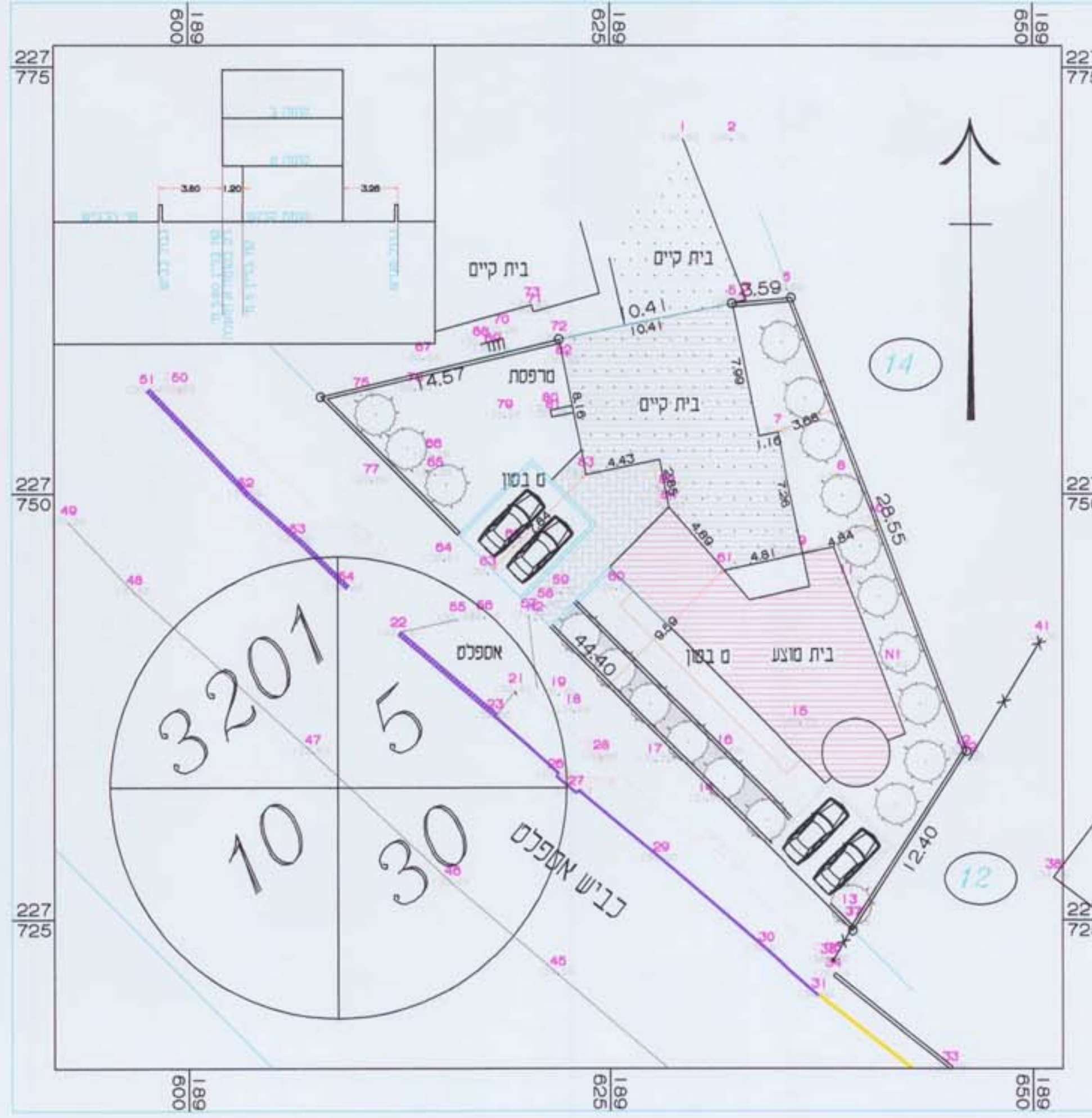

מצב מוצע קנ"מ 1:500

