

תכנית שיכון ליבורי

נצרת עליית - דרום

הוכנה על פי חוק רישום שיכונים ליבוריים
(הוראת השעה) תשכ"ד - 1964

תכנית מס': 1/02/10



- מחוז : הצפון
- נפה : יזרעאל
- מקום : נצרת עלית
- שכון : דרום
- גוש : 16553 - חלקות: 26-28, 30, 33-35
- גוש : 16554 - חלקות: 1-3, 6-8
- גוש : 16555 - חלקות: 1-4, 6-8, 10, 13
- גוש : 16556 - חלקות: 2-9, 25, 27, 28, 37
- שטח התכנית : 539,320 דונם

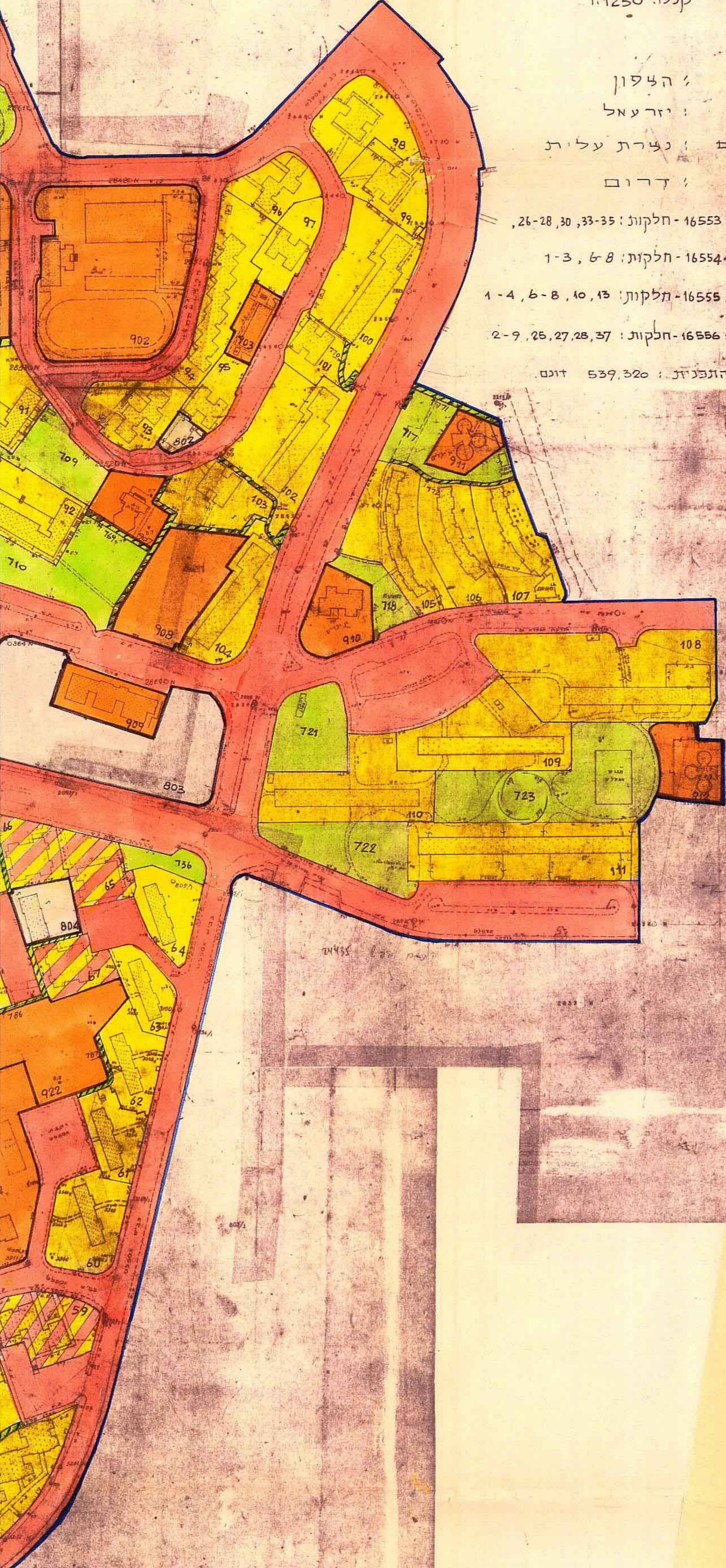

ותימת היוזם ומגיש התכנית :  כשרד תכנון ושיכון

ותימת בעל הקרקע :  מינהל מקרקעי ישראל

חוק רישום שכונים צבדיימי
הוראת השעה - תשכ"ד - 1964
ועדת תאום

אשר בהתאם לחוק הנ"ל
 תאריך: 21.2.80

ותימת נציג שר הביטחון
 ותימת נציג שר הפנים
 ותימת נציג מנהל מקרקעי ישראל