

תכנית שיכון ציבורי טבריה - עלית ד'

הוכנה על פי חוק רישום שיכונים ציבוריים
(הוראת השעה) תשכ"ד - 1964

תכנית מס' 1/12/29



ק.מ. 1:1250

מחוז : הצפון
נפה : כנרת
עיר : טבריה עלית
שכונה : ד'
גוש : 15053
חלקה : 15
גוש : 15054
חלקות : 36, 31, 17
שטח התכנית : 28,130 דונם.

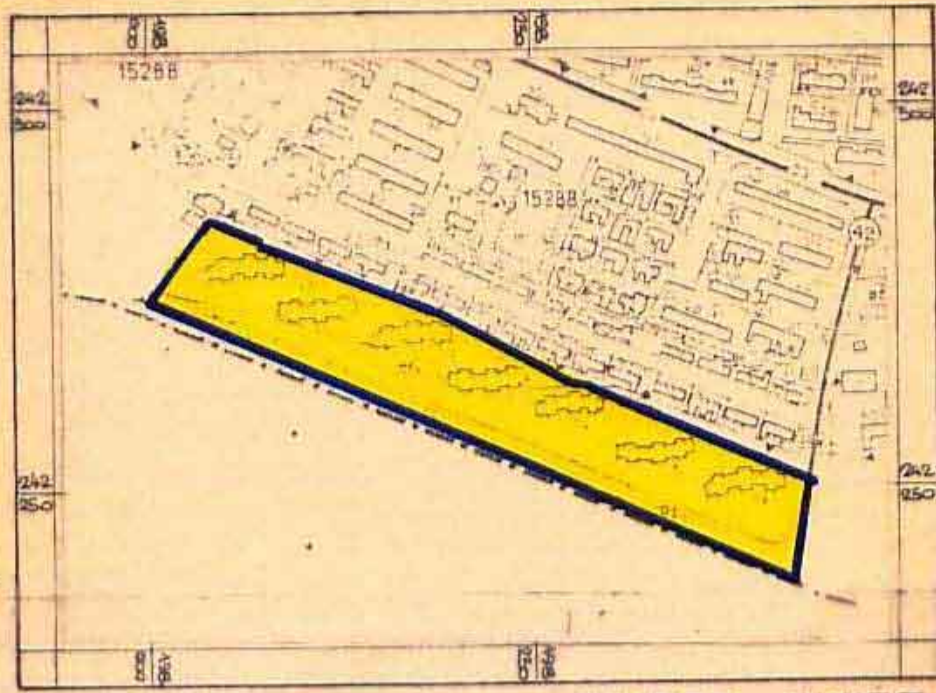

תרשים הסביבה - 1:5000

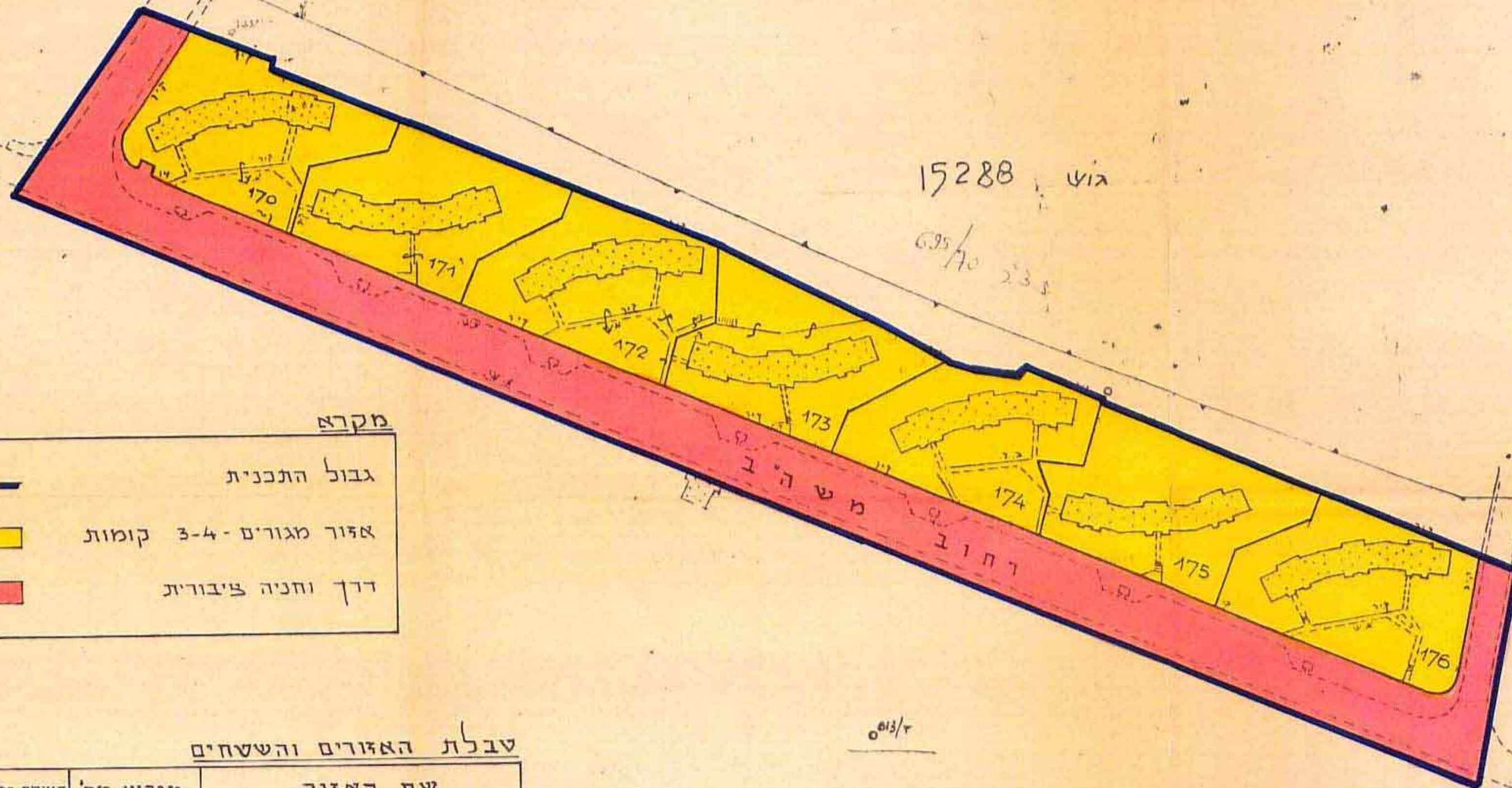

מקרא

| | |
|--|-------------------------|
| | גבול התכנית |
| | אזור מגורים - 3-4 קומות |
| | דרך וחניה ציבורית |

טבלת האזורים והשטחים

| שם האזור | מגרש מס' | השטח בדונם | השטח % |
|-------------------|-----------|------------|--------|
| אזור מגורים | 170 - 176 | 17,815 | 63,33 |
| דרך וחניה ציבורית | | 10,315 | 36,67 |
| סה"כ | | 28,130 | 100% |

חוק רישום שכונות ציבוריים
הוראת השעה - תשכ"ד - 1964
ועדת תאום
אושר בהתאם לחוק הנ"ל
תאריך: 31.10.69
חתימת נציג שר הבינוי והתכנון
חתימת נציג שר הפנים
חתימת נציג שר המשפטים
חתימת נציג מינהל מקרקעי ישראל
חתימת נציג הרשות המקומית

חתימת היוזם :
חתימת המגיש :
משרד הבינוי והשיכון
חתימת בעל הקרקע :
מינהל מקרקעי ישראל

התכנית מבוססת על מפת מדידה של אגף המדידות הממשלתי (עבודה מס' 3/5/84/4929) מתאריך 15.12.87