

# תכנית שיכון ציבורי חצור

הוכנה על פי חוק רישום שיכונים ציבוריים  
(הוראת השעה) תשכ"ד - 1964

תכנית מס' 13/06



ק.מ. 1:1250

- מחוז : הצפון
- נפה : צפת
- מקום : חצור
- גוש : 13889
- חלקה : 99
- גוש : 13893
- חלקות : 82, 68
- גוש : 13938
- חלקה : 70

שטח התכנית : 48,100 דונם .

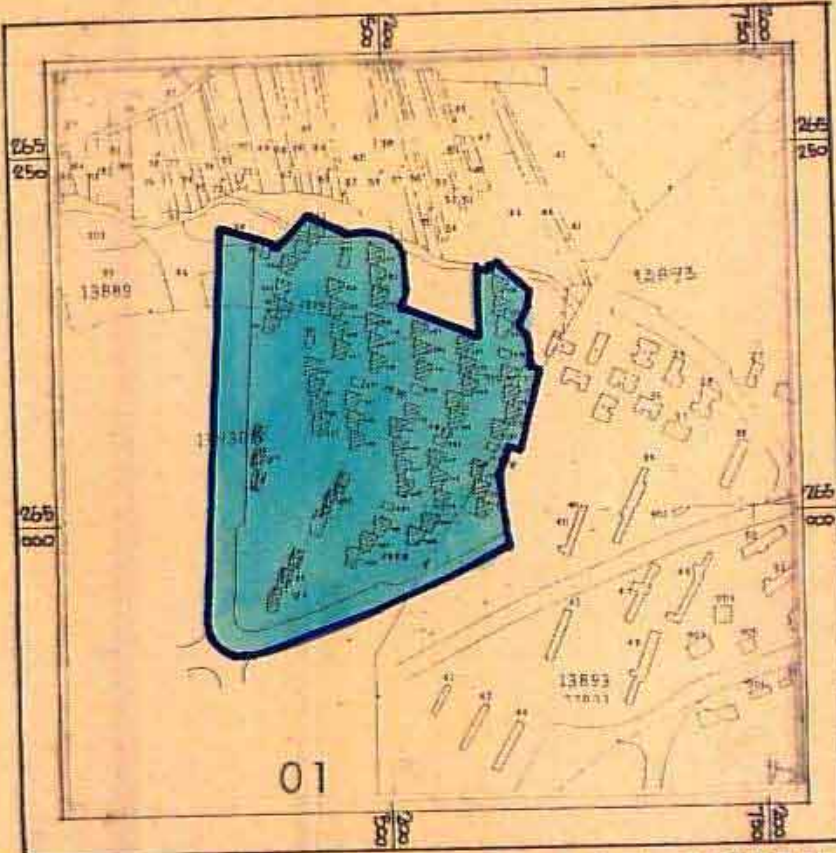

תרשים הסביבה - 1:5000

מקרא :

- גבול התכנית
- אזור מגורים - 2 קומות
- אזור מגורים - 3-4 קומות
- גן ציבורי (ש.צ.פ.)
- דרך וחניה ציבורית
- דרך להולכי רגל (שביל)

טבלת האזורים והשטחים

| שם האזור              | מגדש מס'                              | השטח בודות | השטח ב-1% |
|-----------------------|---------------------------------------|------------|-----------|
| אזור מגורים           | 153 - 155, 133 - 100<br>389, 386, 385 | 24,100     | 50,10     |
| גן ציבורי (ש.צ.פ.)    | 713 - 700                             | 6,250      | 13,00     |
| דרך וחניה ציבורית     |                                       | 14,380     | 29,90     |
| דרך להולכי רגל (שביל) | 755 - 750                             | 3,370      | 7,00      |
| סה"כ                  |                                       | 48,100     | 100%      |

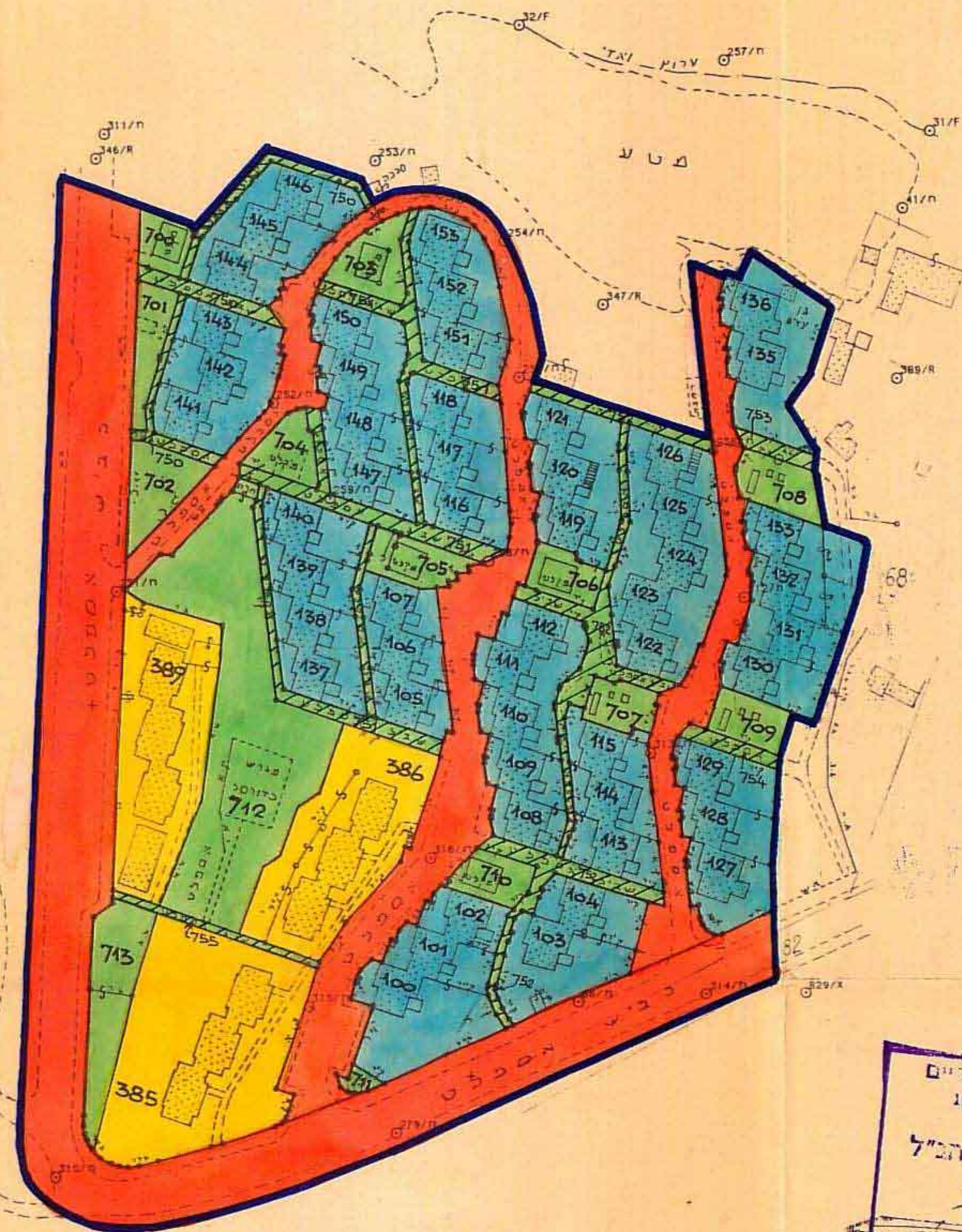

רשות השיכון  
הרשות השנייה - תשכ"ד - 1964  
ועדת תאום  
ת. בהתאם לחוק המ"ל  
תאריך 23.12.64  
משרד הבינוי והשיכון  
חתימת בעל הקרקע :

חתימת היוזם :  
חתימת המגיש :  
משרד הבינוי והשיכון

חתימת בעל הקרקע :

בקורת בשטח נעשתה בתאריך 5.9.90 ע"י ורשבסקי ו' קויפמן מעמידו.  
התכנית מבוטלת על מסת מדידה של אגף המדידות הממשלתי (עבודה מס' 4996/084/3/5) מתאריך 6.2.89