

2.1 תרשים סביבה ק.מ. 1:25.000

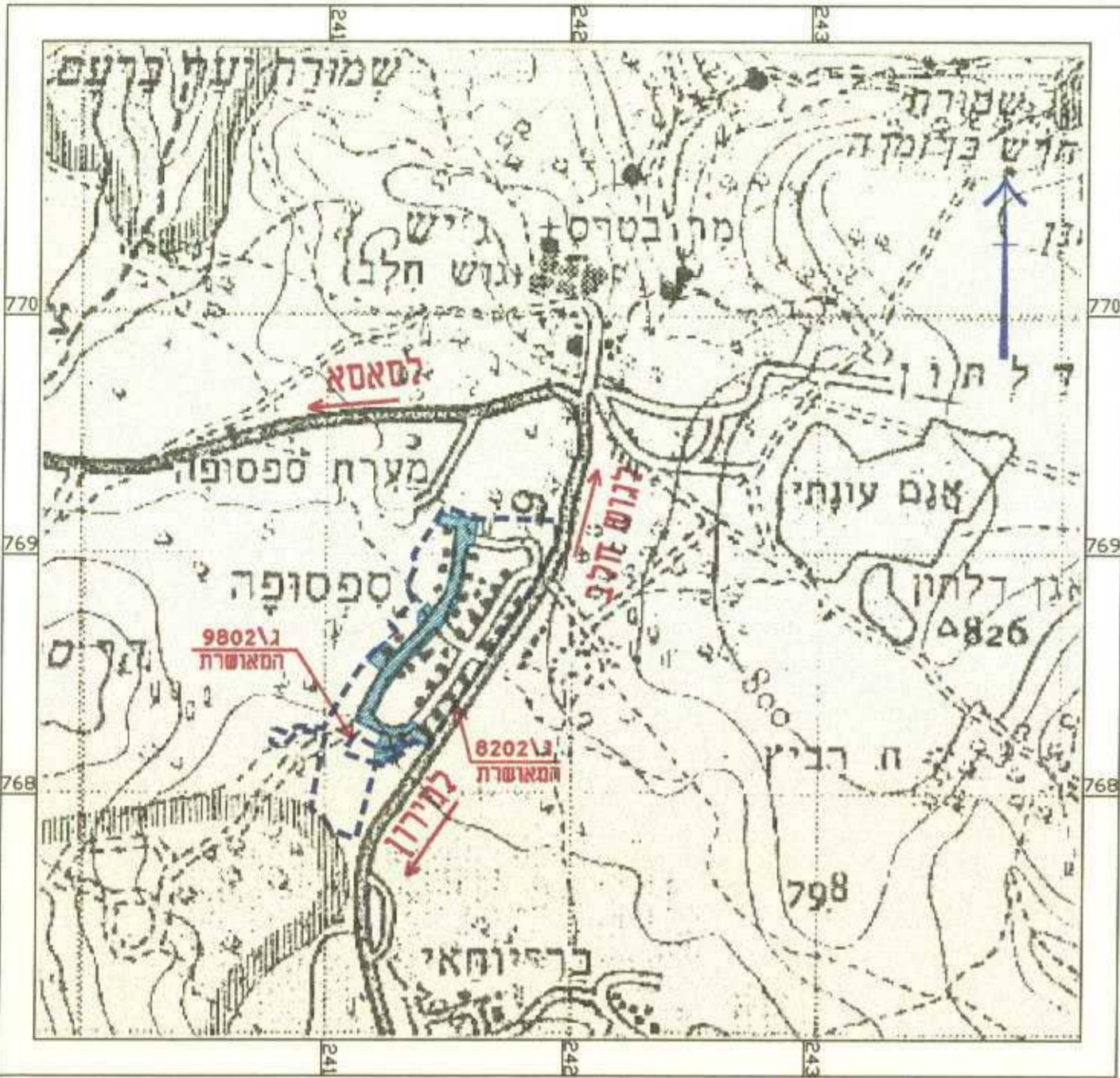

2.2 קומפילציה של תכניות מתאר ארציות ק.מ. 1:100.000



תכנית מתאר ארצית לזדות תעופה ת/מ/א/15
 שדה לטיסת בינלאומית
 שדה לטיסת ארצית וטיסת שכר
 שדה לטיסת ספינת אוויר ותעופה קלה
 שדה תעופה חקלאי
 שדה לשימור

תכנית מתאר ארצית לסילוק אשפה ת/מ/א/16
 אתר סילוק אשפה מקומי
 אתר סילוק אשפה מרכזי
 אתר סילוק אשפה מקומי ומרכזי
 אתר סילוק ארצי לאשפה מסוכנת
 אתר לטיפול אשפה
 אתר סילוק חרום

תכנית מתאר ארצית למסילות ברזל ת/מ/א/23
 מסילת ברזל קיימת
 מסילת ברזל יחידה מתוכננת
 מסילת ברזל כפולה מתוכננת
 מסילת ברזל רב מסילתית מתוכננת
 תחנה קיימת

תכנית מתאר ארצית לתחנת כוח ורשת חשמל ת/מ/א/10
 תחנת כוח מעברית חשמל

תכנית מתאר ארצית לאיגום החרדה וניצול מים עיליים ת/מ/א/11
 מפעלים קיימים
 מפעלים לביצוע בטוח קוצר וביטוח
 מפעלים לביצוע בטוח ארץ
 תעלה

תכנית מתאר ארצית לבתי עלמין ת/מ/א/19
 בית עלמין יהודי קיים
 אתר מאושר
 אתר מוצע

תכנית מתאר ארצית לזדות תעופה ת/מ/א/15
 שדה לטיסת בינלאומית
 שדה לטיסת ארצית וטיסת שכר
 שדה לטיסת ספינת אוויר ותעופה קלה
 שדה תעופה חקלאי
 שדה לשימור

תכנית מתאר ארצית לסילוק אשפה ת/מ/א/16
 אתר סילוק אשפה מקומי
 אתר סילוק אשפה מרכזי
 אתר סילוק אשפה מקומי ומרכזי
 אתר סילוק ארצי לאשפה מסוכנת
 אתר לטיפול אשפה
 אתר סילוק חרום

תכנית מתאר ארצית למסילות ברזל ת/מ/א/23
 מסילת ברזל קיימת
 מסילת ברזל יחידה מתוכננת
 מסילת ברזל כפולה מתוכננת
 מסילת ברזל רב מסילתית מתוכננת
 תחנה קיימת

תכנית מתאר ארצית לתחנת כוח ורשת חשמל ת/מ/א/10
 תחנת כוח מעברית חשמל

תכנית מתאר ארצית לאיגום החרדה וניצול מים עיליים ת/מ/א/11
 מפעלים קיימים
 מפעלים לביצוע בטוח קוצר וביטוח
 מפעלים לביצוע בטוח ארץ
 תעלה

תכנית מתאר ארצית לבתי עלמין ת/מ/א/19
 בית עלמין יהודי קיים
 אתר מאושר
 אתר מוצע

1.1 כותרות
 ועדה מקומית
 אישור תכנית מסי
 תעדה המקומית החליטה לאשר את התכנית
 אישור תכנית מסי
 תעדה המקומית החליטה לאשר את התכנית
 תשיב"מ מס' 195
 ת"ר תעודת
 סמנ"ל תכנון
 י"ר תעודת

מחוז הצפון
 מרחב תכנון מקומי: מרום הגליל
 תחום שיפוט מוניציפלי: מרום הגליל
 שם הישוב: ספסופה
 שם התכנית: תכנית מסי מה/מק/8202 - איחוד וחלוקה של מגרשים, הרחבת דרך, הגדלת שטחים לצרכי ציבור, שינוי גודל מגרש מינימלי, שינוי בתכנית הקרקע ושינוי קוי בניין במושב ספסופה לפי סעיף 62 א.א. לא לחוק התכנון והבניה. המהווה שינוי לתכנית מסי 8202/ג המאושרת.

בעל הקרקע: מנהל מקרקעי ישראל - מחוז הצפון
 קרית הממשלה, נצרת עבות.
 פקס- 04/6453273 טלפון- 04/6558211
 מושב ספסופה.
 יזם התכנית: ד.נ. מרום הגליל. 13875.
 פקס- 04/6987461 טלפון- 04/6989168

מגיש התכנית: ד.נ. מרום הגליל. 13875.
 פקס- 04/6987461 טלפון- 04/6989168
 עורך התכנית: דיאמנט ברג אדריכלים
 ת.ד. 6324, חיפה. 31062.
 פקס- 04/8361559 טלפון- 04/8383425
 שטח התכנית: כ-38.09 דונם, מדוד גרפית.
 קנה מידה: 1:2500
 קיבולת יחידות דיוור: 12
 גושים וחלקות:

גושים	חלקות שלמות	חלקי חלקות
14454	-	16,15,10,8,7,1
14455	-	16,15,14,13,12,10,7,6,5,3,2,1
14456	-	11,10,9,8
14457	-	11,10

תאריך הכנת התכנית:

תאריך	הכנה
01.05	הכנה
03.05	עדכון 1
01.06	עדכון 2

1.2 מקרא

- אזור מגורים
- שטח למבני משק
- שטח למבני ציבור
- דרך מוצעת
- דרך מאושרת
- גבול גוש
- גבול חלקה
- מסי חלקה
- גבול מגרש
- גבול בין יעודי קרקע בנחלה
- גבול מגרש לביטול
- מספר מגרש
- גבול תכנית מאושרת
- גבול תכנית מוצעת
- מספר דרך
- קוי בנין
- רוחב דרך

1.3 טבלת שטחים

מצב קיים	מצב מוצע	שטח(דונם)	אחוזים	שטח(דונם)	אחוזים
אזור מגורים	17.06	6.50	17.06	6.50	17.06
שטח למבני משק	33.05	12.59	35.76	13.62	33.05
שטח למבני ציבור	3.94	1.50	3.94	1.50	3.94
דרך מוצעת	2.71	1.03	-	-	2.71
דרך מאושרת	43.24	16.47	43.24	16.47	43.24
סה"כ:	100.00	38.09	100.00	38.09	100.00

1.4 חתימות ואישורים

ועדה מקומית

יזם התכנית

בעל הקרקע

עורך התכנית

מגיש התכנית

אחרים