

## תכנית מצב קיים קנ"מ 1:1,250

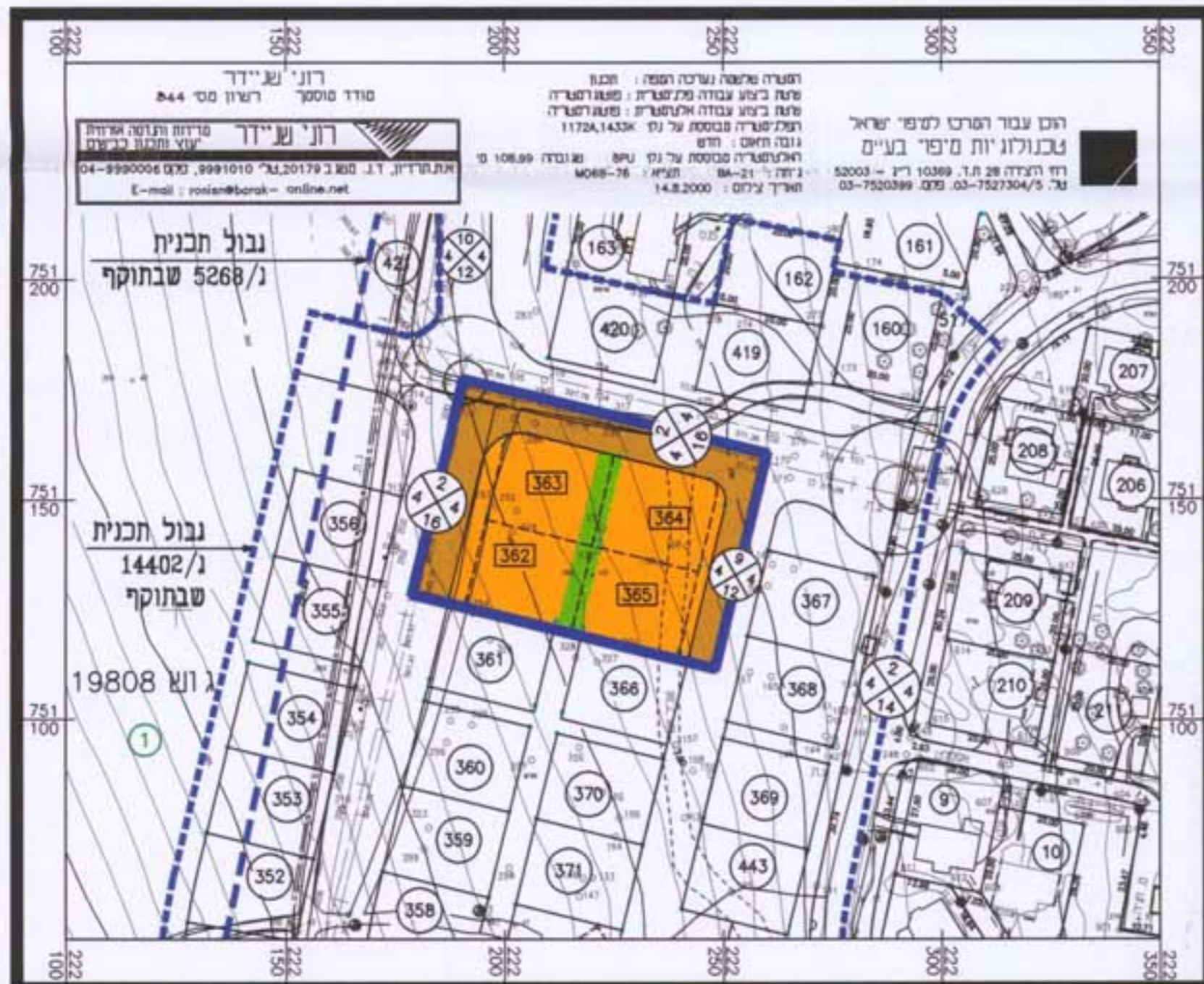

## תכנית מצב מוצע קנ"מ 1:1,250

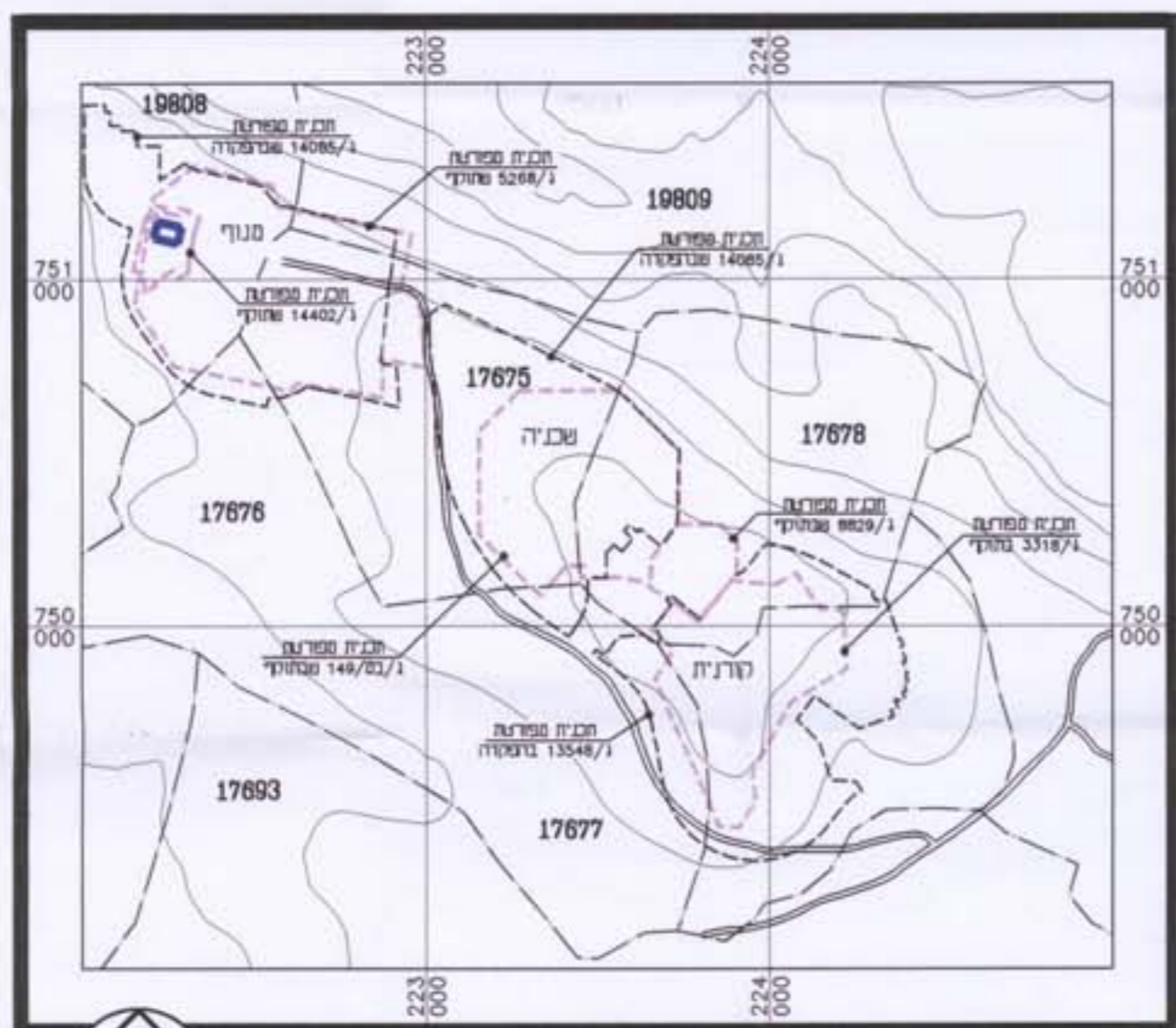

תרשים לביבה קנ"מ: 1:20,000

מחוז הצפון  
מרחב תכנון מקומי: משגב  
תחום שיפוט מוניציפלי: מוא"ז/משגב  
תכנית מפורטת מס' מק/מ/ש/14402/1 הנקראת:

# מנוף שלב ז'

איחוד וחלוקה  
למגרשים 365, 364, 363, 362  
שינוי לתכנית מפורטת מס' ג/14402/שבתוקף

מחוז : הצפון  
נפה : משגב  
המקום : מנוף

שטח התכנית		3.450 דונם
גוש	ת. חלקות	19808
גוש	ת. חלקה	1

### מקרא :

- גבול תכנית
- גבול תכניות בתוקף
- קו גבול גוש
- מסלול מגרש קיים / מוצע
- גבול מגרש / גבול מגרש לביטול
- גבול ומסלול חלקה
- מגורים א'
- שטח ציבורי פתוח
- שטח לחקלאות
- דרך קיימת או מאושרת
- מסלול הדרך
- קניינית
- רוחב הדרך

### טבלת שטחים

יגד השטח	קט		מוצע	
	שטח ברי	%	שטח ברי	%
שטח א'	2.045	59.28	2.045	59.28
שטח ציבורי פתוח	0.245	7.10	0.245	7.10
דרך קיימת או מאושרת	1.160	33.62	1.160	33.62
סה"כ	3.450 ד'	100.00	3.450 ד'	100.00

### בעל הקרקע :

יזום ומגיש התכנית :  
מדינת ישראל - בניהול מהלך מקרקעי ישראל  
ת.ד. 580 נצרת עילית  
טל: 04-6558211, פקס: 04-6560521

### מנכ"ל התכנית :

דניאל כהנא - אדריכל ומתכנן ערים  
מ.ח. תרדיון, משגב, 20179  
טל: 04-9990321, פקס: 04-9991321

### תאריך/עדכון :

28/09/04

### חתימות ואישורים

מנכ"ל, מנכ"ל  
כפר שיתופי התושבות  
הקלאית בע"מ

התכנית מס' 14402/ש  
הפקידה תכנית זו להקמת חלקי התכנית  
הועדה המקומית החליטה להסכים את התכנית  
בישיבה מס' 2005/05 ביום 20.03.05

החתימה של יזום התכנית משה גלעד  
מס' 5464  
יום 30.11.2005

הודעה על אישור תכנית מס' 14402/ש  
מס' 5508 בלוקוס מיטמזים מס' 5508  
יום 22.3.06

הועדה המקומית משגב  
אישור תכנית מס' 14402/ש  
ישיבה מס' 2006/04 ביום 02.04.06  
מחשבים תכנית

מחוז הצפון  
מרחב תכנון מקומי משגב  
מנוף