

מחוז הצפון

מרחב תכנון מקומי - גליל מזרחי

תכנית מס 14908 הגדלת גודל המגרשים כך שיאפשר בניה של שני מבנים במגרש המהווה שינוי לתכנית מס' 10554 המאושרת

תחום שיפוט מוניציפלי: מ.מ. טורעאן -

המקום: 65, 66, 67, 68, 13 חלקי חלקות 16623 גוש 16623 חלקי חלקות 12, 13, 16, 17 גוש 16624
 שטח התכנית: 5.623 ד' י

מס' יח"ד מוצע: 30 יח"ד

היוזם: מ.מ. טורעאן, כפר טורען ת.ד. 49 מיקוד 16950
 טל': 04-6414000

בעל הקרקע: מ.מ. טורעאן ופרטיים

עורך הבקשה: - חסן מוחמד - אדריכל ת.ד. 384 נצרת נסי רשיון 38379
 טלפקס: 050-5325772 .79 04-6412252
 e-mail: hasan_m@bezeqint.net

תאריך: 25-06-2004
 עדכון: 30-04-2005

חתימות יוזם התכנית

בעלי הקרקע

עורך התכנית

תאריך מדידה 20.2.04

מדד מוסמך

מקרא וטבלת שטחים ושימושים

מזב מוצע		מזב קיים		יעוד השטח
שטח ב' - ד'	אחוזים	שטח ב' - ד'	אחוזים	
5.183	92.18%	5.623	100.0%	גבול תכנית
0.440	7.82%	5.623	100.0%	גבול תכנית מאושרת
5.623	100.0%	5.623	100.0%	איזור חקלאי
				מגורים 'א'
				ש.צ. 9
				סה"כ

שטח לבני ציבור	שטח לבני מגורים
דרך מאושרת	דרך להולכי רגל
מס' גוש רשום 16623	מס' גוש רשום 6
גבול גוש רשום	מס חלקה רשומה
מס חלקה רשומה	גבול חלקה
גבול חלקה	גבול מגרש

מס' דרך
 מרווחים קדמיים מינימליים
 רוחב דרך



תשריט מזב קיים קני"מ 1:1250

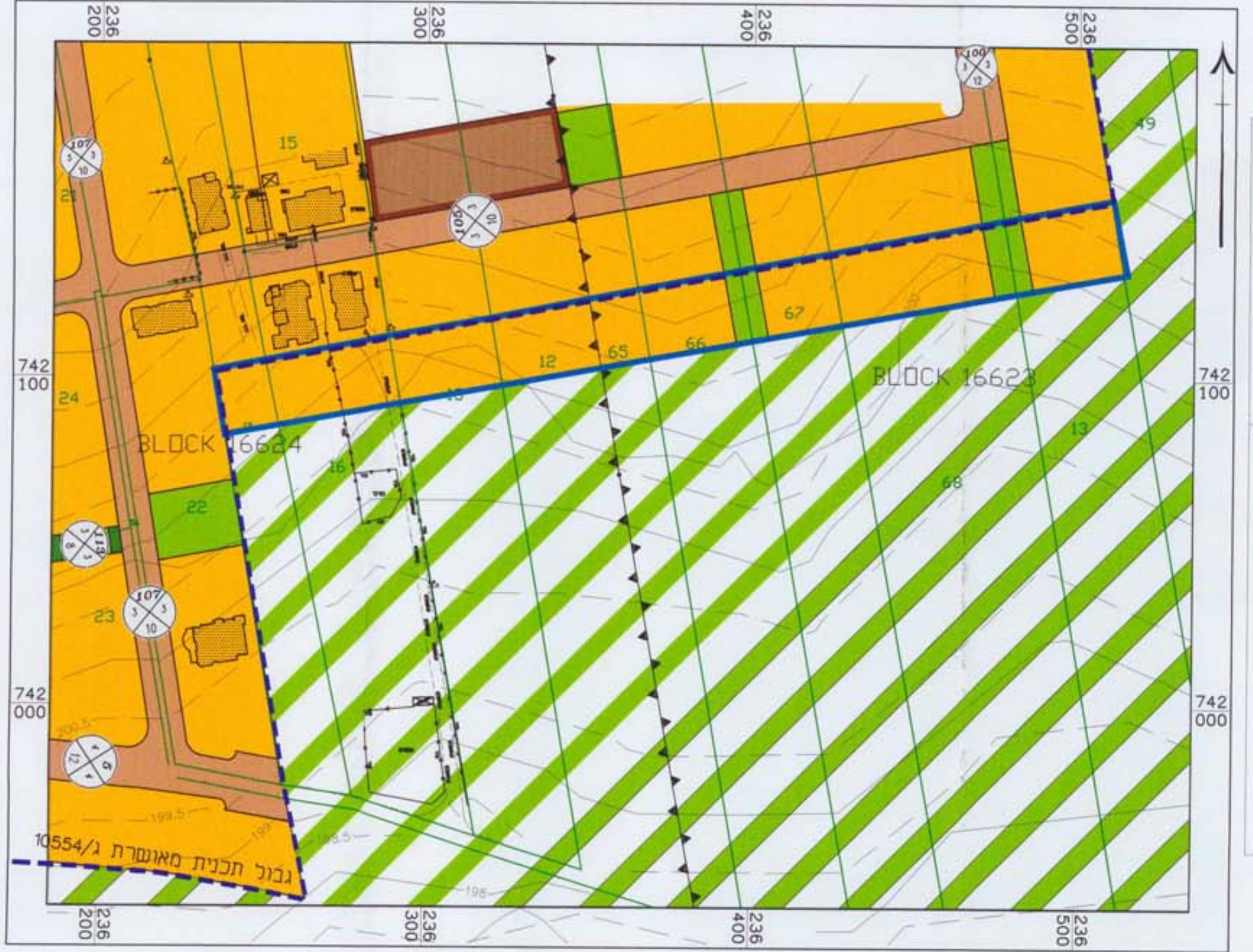

תשריט מזב מוצע קני"מ 1:1250

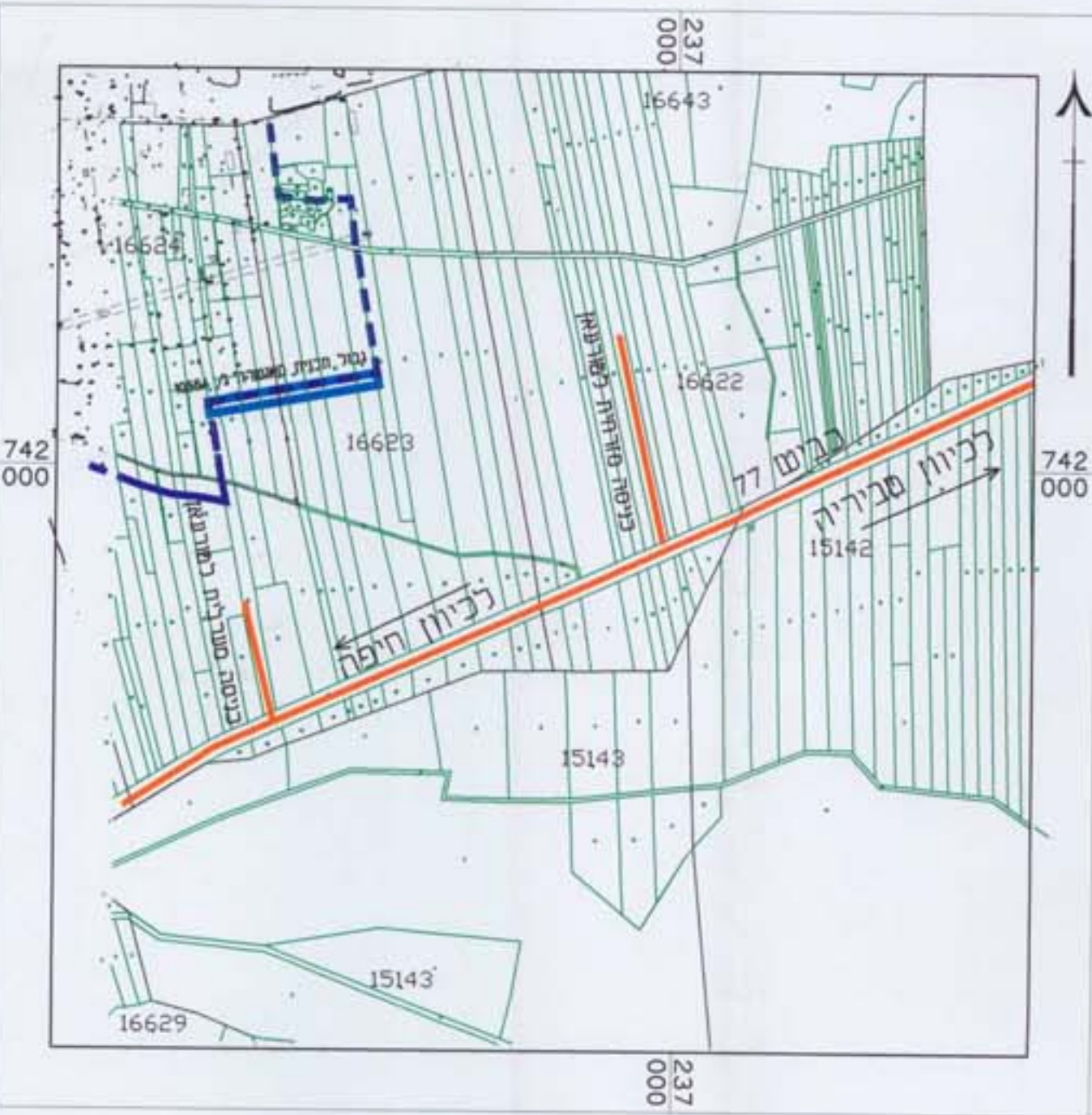

תרשים סביבה קני"מ 1:10000

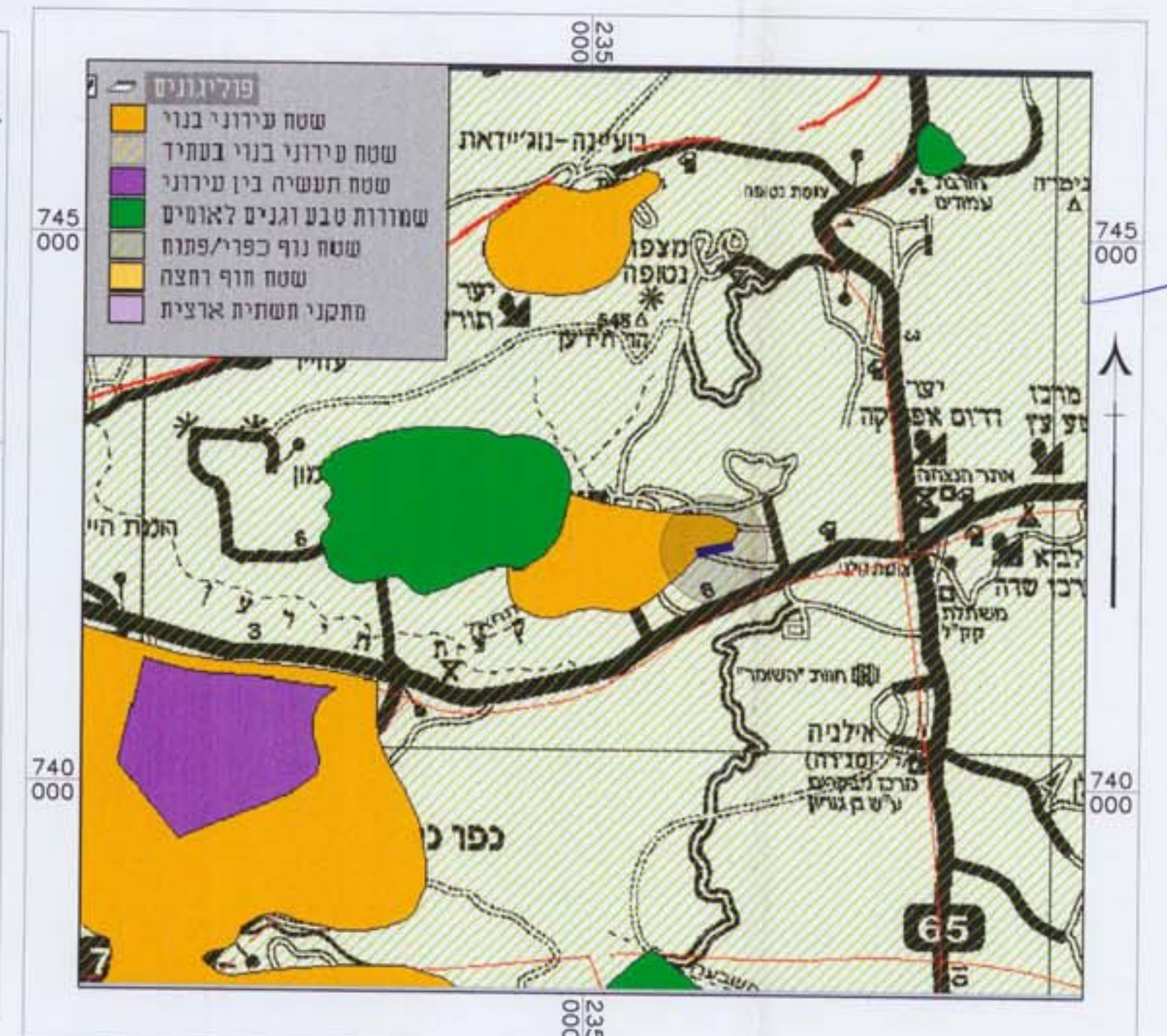

תמ"א 31 קני"מ 1:50000

\\U:\U1\Bda_2003\torah\2003\16624-12-13\strep.dwg Mon Jul 18 11:46:54 2005 Mohamed Hassan
 HP DesignJet 750C Plus Hewlett-Packard HP-G/L2 devices, ADI 4.3 - for Autodesk by HP