

מצב קיים קנ"מ 1:1250



מצב מוצע קנ"מ 1:1250



תרשים סביבה קנ"מ 1:100000 לפי תמ"א 31 ותמ"מ 2

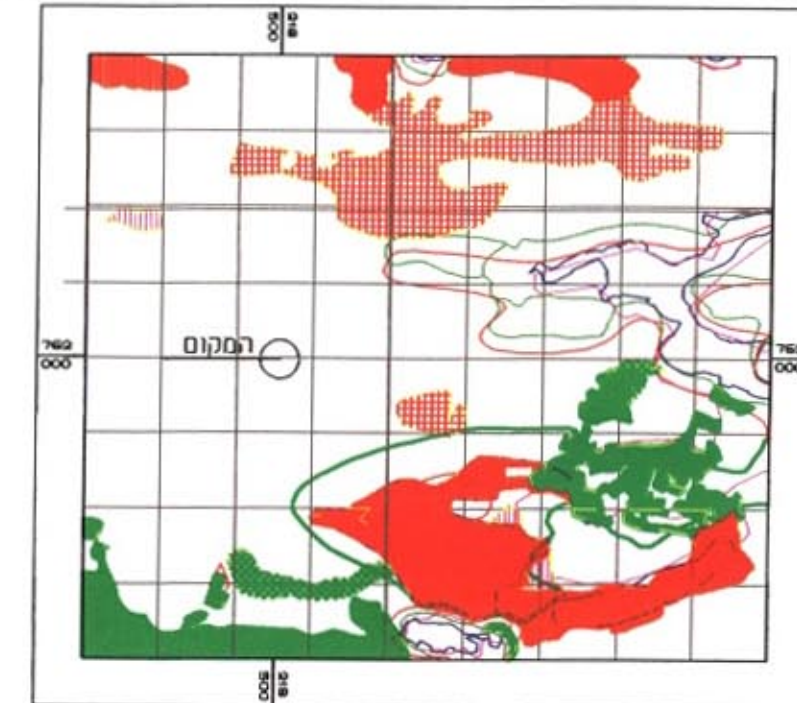

תמ"א 31
שמורת טבע -- תמ"מ 2

תרשים סביבה קנ"מ 1:10000



מקרא:-

- גבול התכנית
- גבול חלקות
- גבול גוש
- בניין קיים
- דרך קימת או מאושרת
- דרך מוצעת
- שטח ציבורי פתוח
- שטח מגורים ב'
- שטח חקלי
- אזור מגורים משולב בבנייני ציבור
- שטח מיועד להריסה

מספר דרך

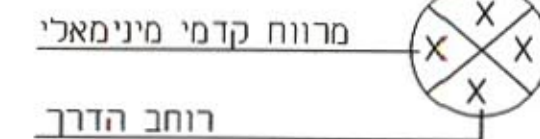

מחוז הצפון

מרחב תכנון גליל מרכזי - נפת עכו / תחום שיפוט מוניציפלי - ירכא
תכנית מפורטת מספר ג/14016

הוספת שימוש ברשימת התכליות באזור מגורים "ב" המהווה שינוי לתכניות מספר ג/6766, ג/3699

הודעה על אישור תכנית מס' 14016
תורמת בליקוט הפרסומים מס' 551
מיום 21.3.06

בעל הקרקע:- גמאל עטאלכה ירכא, מידוד 24967 ת.ד. 743 ת"ז- 9967080
יוזם התכנית:- גמאל עטאלכה ירכא, מידוד 24967 ת.ד. 743 ת"ז- 9967080
עורך ומיגיש התכנית:- אינג' סוהיל חטיב מנדוס בניין - מס' וישן 81085 30-298 ת/ 24967 04-9562408 054-365325
מודיד התכנית:- דארה גודת מודד מספר 838 מ.ג. 838

שטח התכנית:- 1.240 דונם
קנה מידה:- 1:1250, 1:10000, 1:100000
מספר יחידות דיור:- 4 יחידות

גושים וחלקות:-

גושים	חלקות שלמות	חלקי חלקות
8899	-	68
-	-	-

תאריך הכנת התכנית:-

הכנה	תאריך
1	02/30/2005
2	03/30/2003
3	02/30/2005

חתימות ואישורים:-

ועדה מקומית	יוזם התכנית	עורך התכנית	בעל הקרקע	אחרים
	חטיב סוהיל מהנדס אזרחי מס' 81085			

ג. דארה גודת, הנדסה ובניה בע"מ
דארה גודת
מודיד מספר 838 מ.ג.
ירכא - מיקוד 24967 - ת.ד. 1124
טלפקס : 04-9966-853
טלפון : 057-761-134

מדיד מס' 838 מ.ג.
04-9966-853