

תכנית שיכון ציבורי אשחר

הוכן על פי חוק רישום שיכונים ציבוריים (הוראת נענה) תשכ"ד-1964
תכנית מס' 1/1188/1

מחוז :
נפה :
שטח התכנית : 86.786 ד'
קנה מידה : 1:1250
גושים וחלקות :
גוש : 19244 חלקה בשלמות : 17
גוש : 19244 חלק מחלקות : 19,16,2
גוש : 19246 חלק מחלקה : 10
גוש : 19247 חלק מחלקה : 1
גוש : 19273 חלק מחלקה : 14

לוח שטחים ואזורים			
שם האזור	מס' המגרש	שטח ב-ד'	שטח ב-%
מגורים	1-79	42.023	48.4%
שטח פרטי פתוח	550-555	17.570	20.3%
דרך להולכי רגל(שביל)	750-759	1.118	1.3%
דרך קיימת/מוצעת	---	26.075	30.0%
מקום חנייה ציבורי	---	---	---
סה"כ	---	86.786	100.0%

חוק רישום שיכונים ציבוריים
הוראת הנענה-תשכ"ד-1964
ועדת תאום
אושר בהתאם לחוק הנ"ל
תאריך: 29.10.02

חתימת נציג שר הבינוי והשיכון
חתימת נציג שר הפנים
חתימת נציג שר המשפטים
חתימת נציג מנהל מקרקעי ישראל
חתימת נציג הרשות המקומית
חתימת נציג ירד לאכות הסביבה
חתימת נציג המרכז לרפואי ישראל

- גבול התכנית
- אזור מגורים
- דרך להולכי רגל(שביל)
- שטח פרטי פתוח
- דרך קיימת / מוצעת ומקום חנייה ציבורית
- מספר מגרש

תרשים סביבה קנה"מ 1:5000

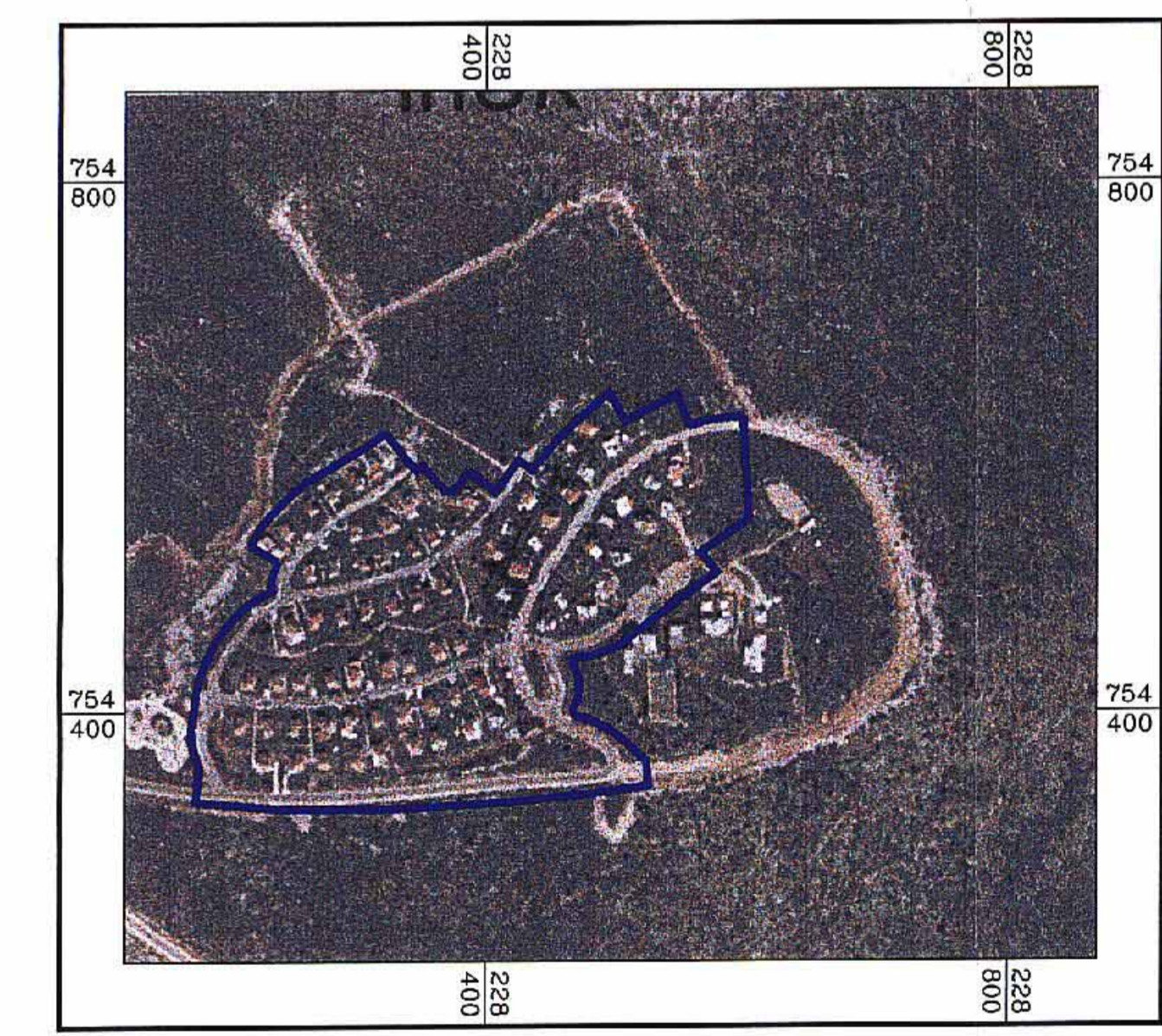

חתימת בשם בעל הקרקע
מנהל מקרקעי ישראל

חתימת היוזם
המרכז לרישום עירוני
מנהל מקרקעי ישראל

אילת אלקרט, טאורפית
מרכז רישום
מינהל מקרקעי ישראל
רח' שפע 12 ט"א ת"א 67013
טל': 03-5626544, 03-5626543
פקס: 03-5626754

חתימת המגיש
משרד הבינוי והשיכון

הוכן ע"י:
מדמנת
ארגון וניהול פרויקטים בע"מ

רח' המלאכה 3 ת"א 67215 טל' 03-5688688 פקס 03-5628924

חתימה: _____
חאריך: _____

מנהל צבי רחמים
מודד מוסקר, רישון מס' 536



מס' פרויקט : 6319
עפ"י תב"ע מס' : ג/במ/30

