

# תכנית שיכון ציבורי הררית

הוכן על פי חוק רישום שיכונים ציבוריים (הוראת שעה) תשכ"ד 1964  
תכנית מס' 1/1203/1

מחוז :  
נפה :  
שטח התכנית : 86.013 ד'  
קנה מידה : 1:1250  
גושים וחלקות :

גוש : 19352 חלקי חלקות : 15, 16, 19, 21  
גוש : 19421 חלקי חלקה : 25

לוח שטחים ואזורים			
שם האזור	מס' המגרש	שטח ב-ד'	שטח ב-%
מגורים	1-52	50.248	58.4%
שטח פרטי פתוח	550-559	16.569	19.3%
שטח לבנייה ציבור	900	1.517	1.8%
שטח שאינו נכלל בתוכנית	600	5.004	5.8%
דרך קיימת/מוצעת מקום חנייה ציבורי	—	12.675	14.7%
סה"כ		86.013	100.0%

### מקרא

- גבול התכנית
- אזור מגורים
- שטח פרטי פתוח
- שטח לבנייה ציבור
- שטח שאינו נכלל בתוכנית
- דרך קיימת / מוצעת ומקום חנייה ציבורית
- מספר מגרש

תרשים סביבה קנ"מ 1:5000

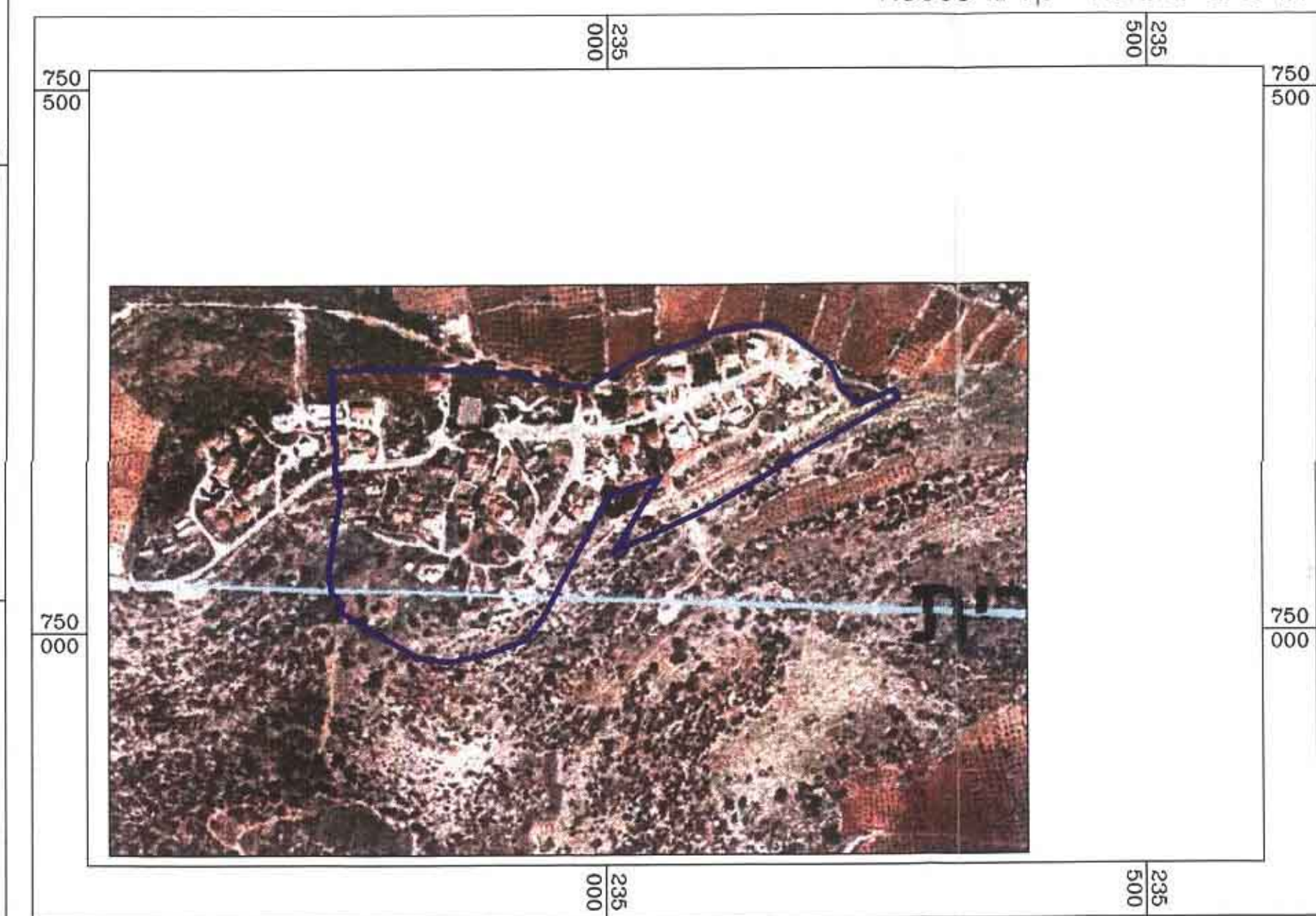

חוק רישום שיכונים ציבוריים  
הוראת השעה-תשכ"ד-1964  
ועדת תאום  
אושר בהתאם לחוק הנ"ל  
תאריך: .....

חתימת נציג שר הבינוי והשיכון: .....

חתימת נציג שר הפנים: .....

חתימת נציג שר המשפטים: .....

חתימת נציג מנהל מקרקעי ישראל: .....

חתימת נציג הרשות המקומית: .....

חתימת נציג יו"ר לאיכות הסביבה: .....

חתימת נציג המרכז לרפואת ישראלי: .....

חתימת בעם בעל הקרקע  
מינהל מקרקעי ישראל

חתימת היוזם  
המרכז לרישום עירוני  
מינהל מקרקעי ישראל  
אילת אלג'וני ירושלים  
מלכת ירושלים  
מינהל מקרקעי ישראל  
רח' שטת טל 12 ת"ד 13  
5226543, 03-5626544, 03-5626544  
פקס: 03-5626544

חתימת המגיש  
משדד הבינוי והשיכון  
הוכן ע"י:

**הרמט**  
ארגון וניהול פרויקטים בע"מ  
חל' ג'יב 6724, רח' המצליח 3, תל אביב 6100, 03-5688688, 03-5628924

חתימה  
מנהל נתי קרפסא  
מודד מוסמך, רישון מס' 952  
תאריך: 19-11-2003

