

מחוז צפון
נפת עכו
מרחב תכנון מקומי שפלת הגליל
תחום שיפוט עיריית תמרה
בסמכות ועדה מקומית שפלת הגליל על פי
סעיף 62 לא בזוק.

תכנית מטי שגמלוק 25\03 בתמרה, שינוי יעוד משטח מגורים לדרך.
מיקום: גוש 18565 חלקי חלקה 80
התכנית מהווה שינוי לתכנית מתאר מקומית מס' נג\6957.

נפת: עכו
מקום: תמרה, באב אלנסב
בעלי הקרקע: מנהל מקרקעי ישראל
 מלון מריס, נצרת עילית, מיקוד 17000
יחוס התכנית: עיריית תמרה
 תמרה - מיקוד 24930 טל' 04-9946627
עורך התכנית: אדריכל מיסטרפא אבו-רומי ת.ד. 55 תמרה, מיקוד. 24930
 טל' 04-9948136
קני"מ: 1:250
שטח התכנית: 170 דונם
תאריך עדכון: 13.07.06

תודעה על אישור תכנית מס' 23/03/2006
 מולטמנה בולקטי המוסמכים מס' 5578
 מיום 4996 עמוד 4996

מס' גוש	חלקי חלקה	מגרשים
18565	80	
	107	

מקרא:

-  גבול התכנית
-  גבול גוש ומספרו
-  גבול חלקה רשומה ומספרה
-  גבול מגרש ומספרו
-  אזור מגורים א'
-  דרך מאושרת
-  שטח להרחבת דרך
-  דרך גישה
-  מספר דרך
-  קו בנין
-  רוחב דרך

טבלת שטחים

ייעוד השטח	מצב קיים		מצב מוצע	
	שטח ברוטו	אחוזים	שטח ברוטו	אחוזים
אזור מגורים א'	57.06	0.97	42.35	0.72
דרך גישה	4.12	0.07	4.12	0.07
דרך קיימת	38.82	0.66	38.82	0.66
שטח להרחבת דרך	14.71	0.25		
סה"כ שטח	100.00	1.70	100.00	1.70

חתימות

יחוס התכנית עיריית תמרה	בעלי הקרקע עיריית תמרה
אד"אמנן סהלה מנהל עיריית תמרה	אד"אמנן סהלה מנהל עיריית תמרה
מועדה המקומית שפלת הגליל	ממתכנו אבו רומי אדריכלים
הועדה המחוזית צפון לתכנון ובנייה	אבו רומי אדריכלים מנהלים ויועצים ע"מ מס' 51-2004-11 סגלן ע"מ



תרשים סביבה 1:2,500

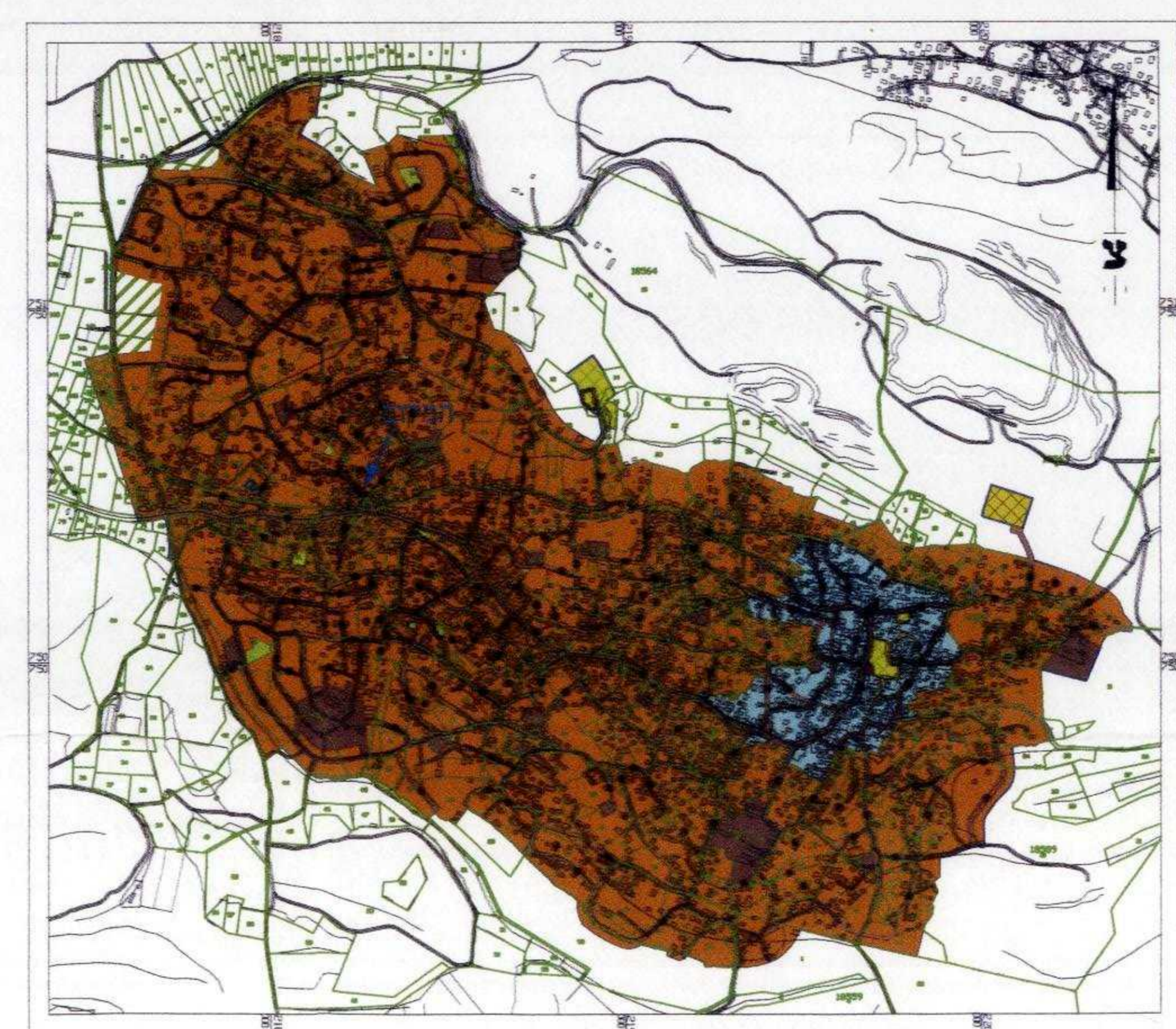

תרשים התמצאות כללי 1:12,500

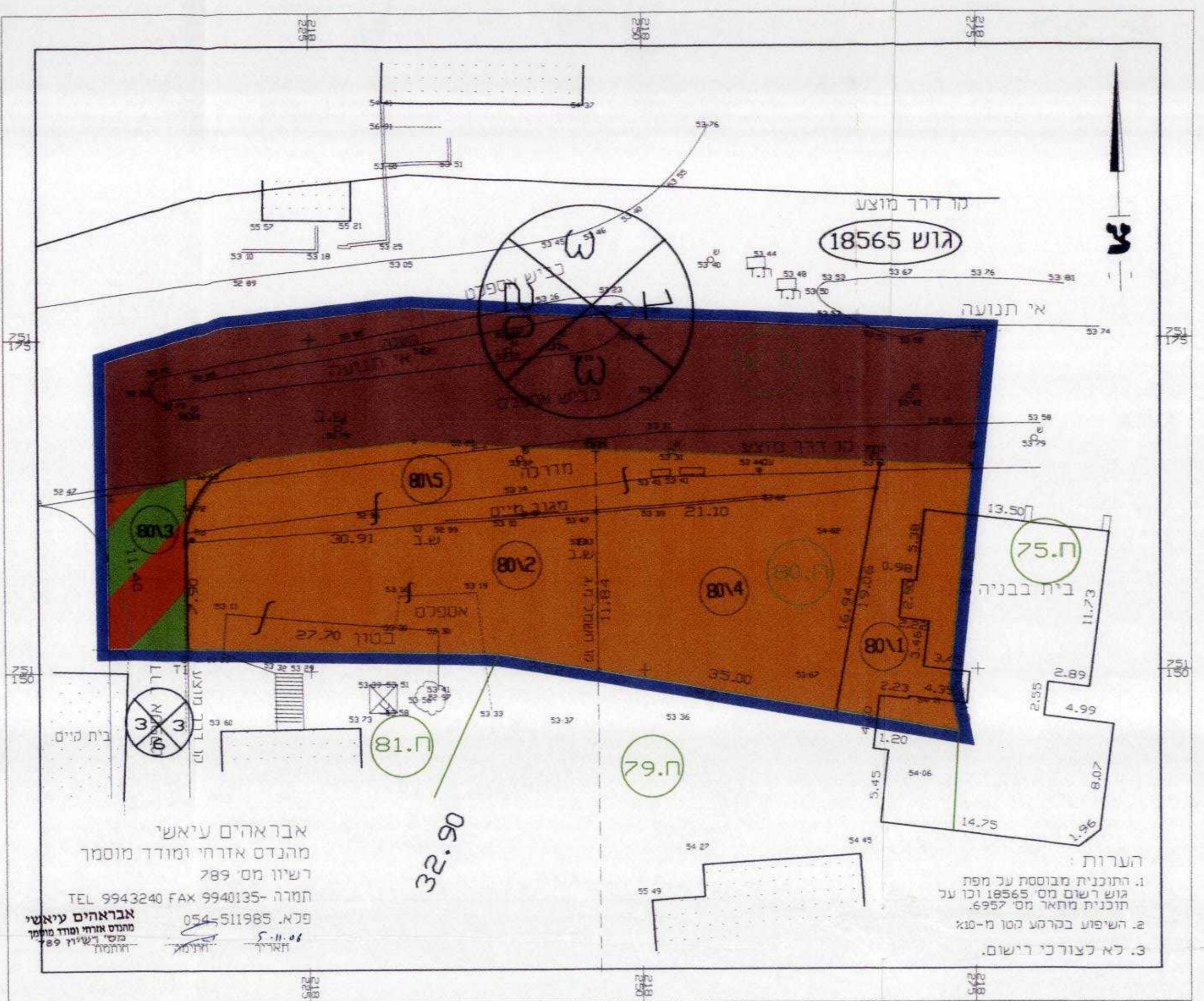

מצב קיים - קני"מ 1:250

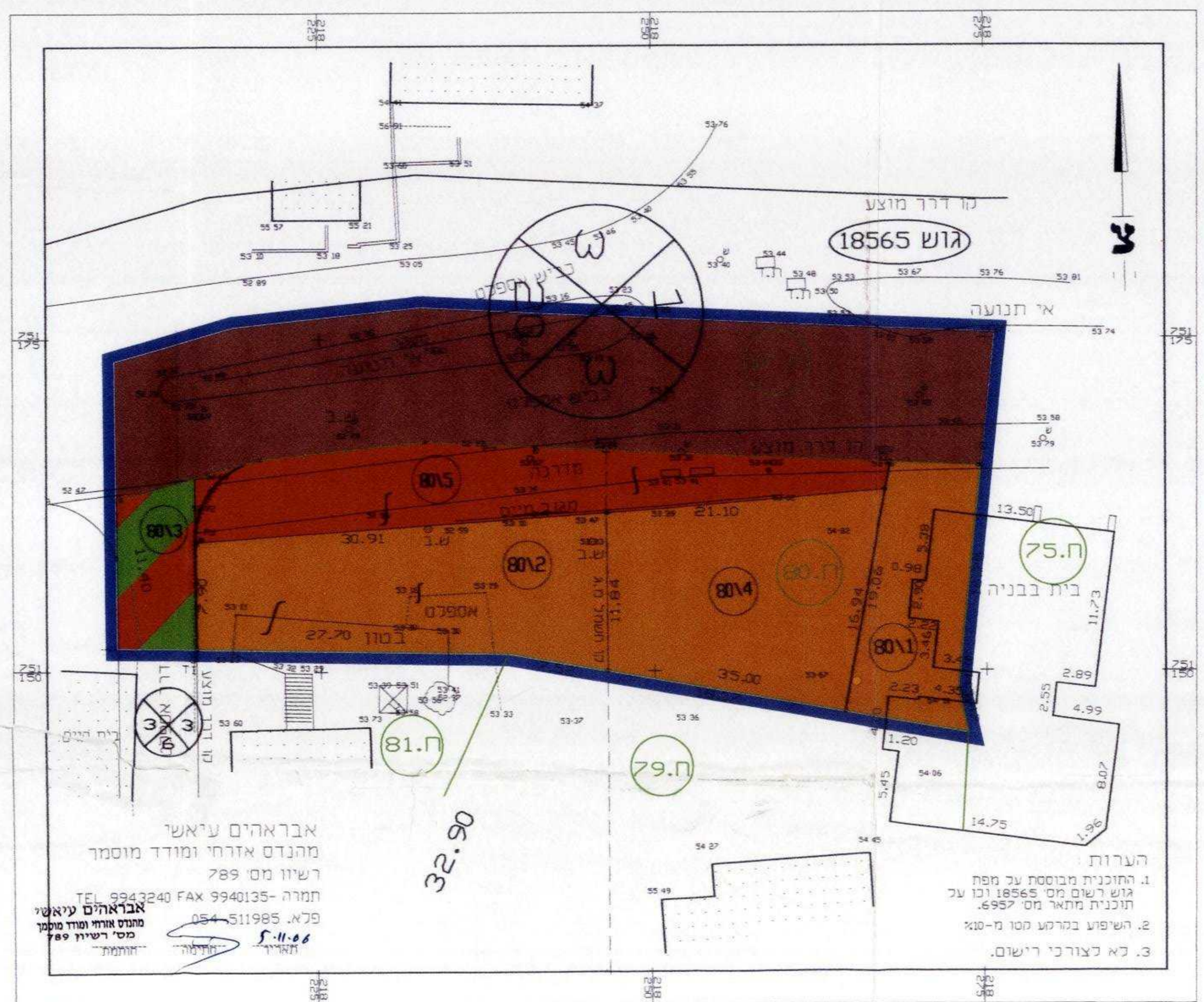

מצב מוצע - קני"מ 1:250