

ועדה מקומית "מבוא העמקים"
 אישור תכנית מס' 25/2/2
 הועדה המקומית החליטה לאשר את התכנית
 בשיעור מס' 2.25 מ' מיום 9/6/06
 סגן ראש העיר

התכנית מורסמה לאישור
 בעתונות בתאריך 15.9.06

תכנית הצפון

מרחב תכנון מקומי - מבוא העמקים

התוכנית בסמכות ועדה מקומית לפי סעיף 62 (א) (1)

תוכנית מס' 8/מע/מק/48/8588
 "הקמת קווי בניין הקבועים בתוכנית" המהווה שינוי לתכנית מתאר כפר כנא מס' ג/8588

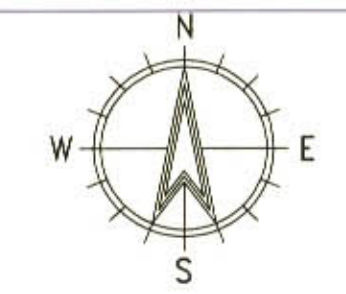

- תחום שיפוט מוניציפלי :- מועצה מקומית כפר כנא
- המקום :- כפר כנא
 גוש 17399 חלק מחלקה 25 מגרש 25/3/2
- שטח התכנית :- 569 מ"ר
 היזום :- ח'טיב סלים עבד אלרחים ת"ז 20622569 טל: 04-6419183
 בעל הקרקע :- ח'טיב סלים עבד אלרחים ת"ז 20622569 טל: 04-6419183
 עורך הבקשה :- דהאמשה עבד אלרחמאן מ.ר. 16903-משרד מהנדסים ואדריכלים
 אדר' כמא אנדראס ת"ז 312950085 מ.ר. 84299 טלפקס 04-64188950
 מודד מוסמך :- נואמחה כמאל מ.ר. 576 ריינה תדן 439 מיקוד 16940
 תאריך :- 15-4-2005 תאריך עדכון :-
- חתימות :-

יוזם התכנית: בעלי הקרקע
 עורך התכנית: מ.מ. כפר כנא
 מודד מוסמך: [Signature]

טבלת שטחים ושימושים לפי גבול תכנית

יעוד השטח	מצב קיים	שטח ב - ד'	אחוזים	מצב מוצע	שטח ב - ד'	אחוזים
אזור מגורים א	שטח ב - ד'	569	100.0%	שטח ב - ד'	569	100.0%
סריכ	שטח ב - ד'	569	100.0%	שטח ב - ד'	569	100.0%

מקרא יעודים

- דרך קיימת/ מאושרת
- אזור מגורים א
- אזור חקלאי

ועדה מקומית מבוא העמקים
 הפקדת תכנית מס' 25/2/2
 הועדה המקומית החליטה להקביל את התכנית
 בשיעור מס' 2.25 מ' מיום 9/6/06
 יו"ר הועדה

התכנית מורסמה להפקדה
 בעתונות בתאריך 26.3.06

הועדה על הפקדת תכנית מס' 25/2/2
 מורסמה בלוח המסמכים
 מיום 4.5.06

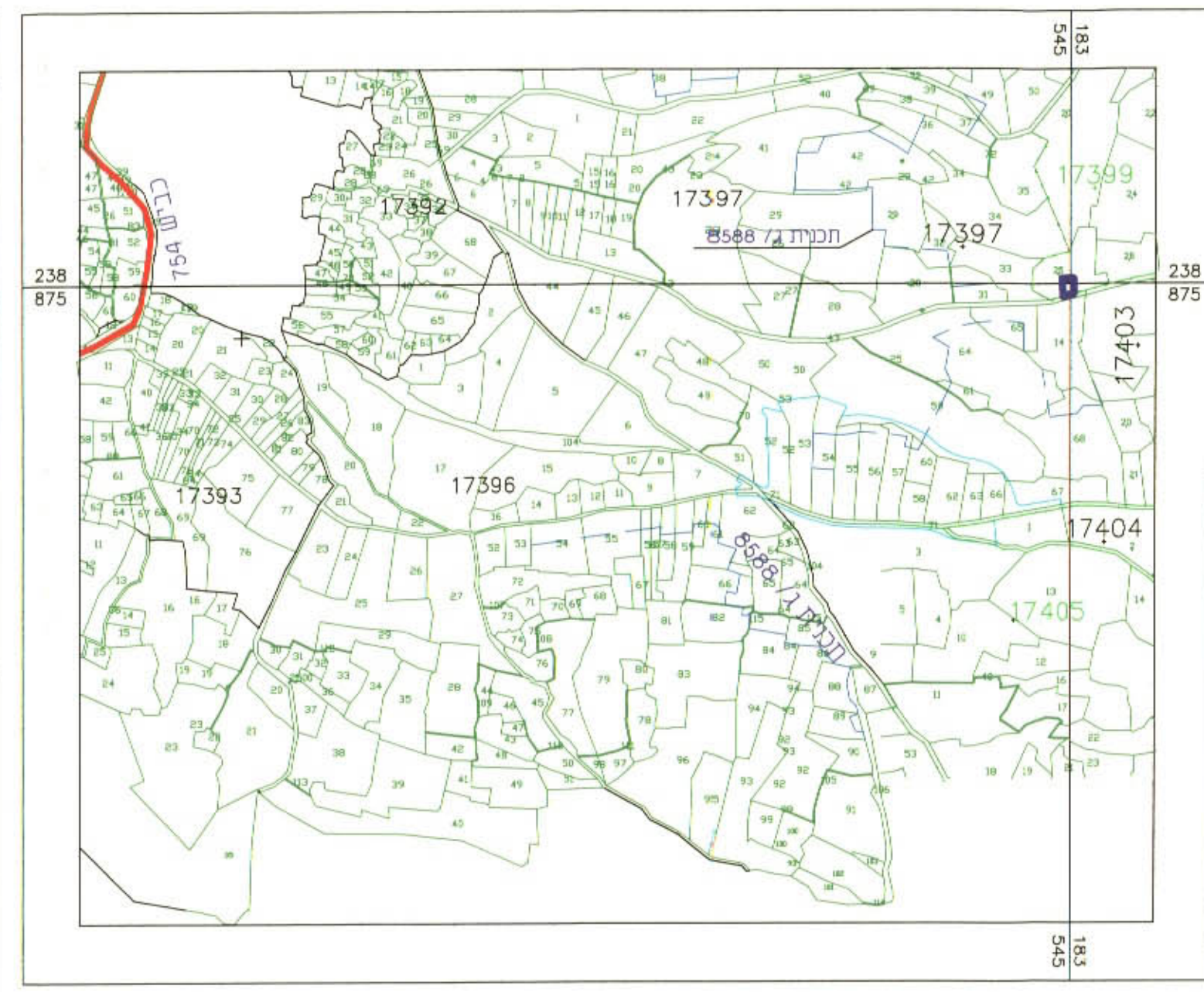

תרשים סביבה קנ"מ 1:10000

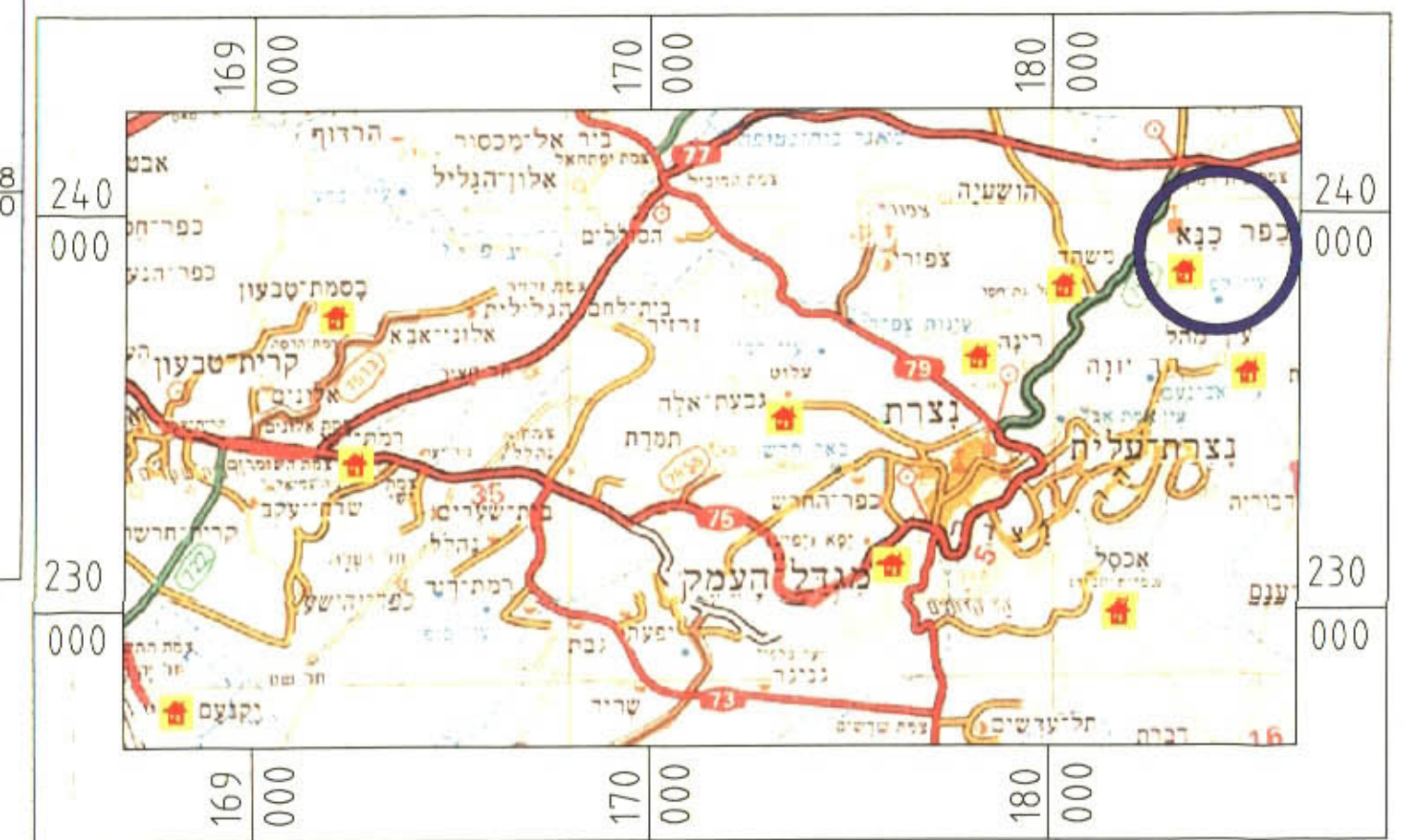

תכנית התמצאות כללית

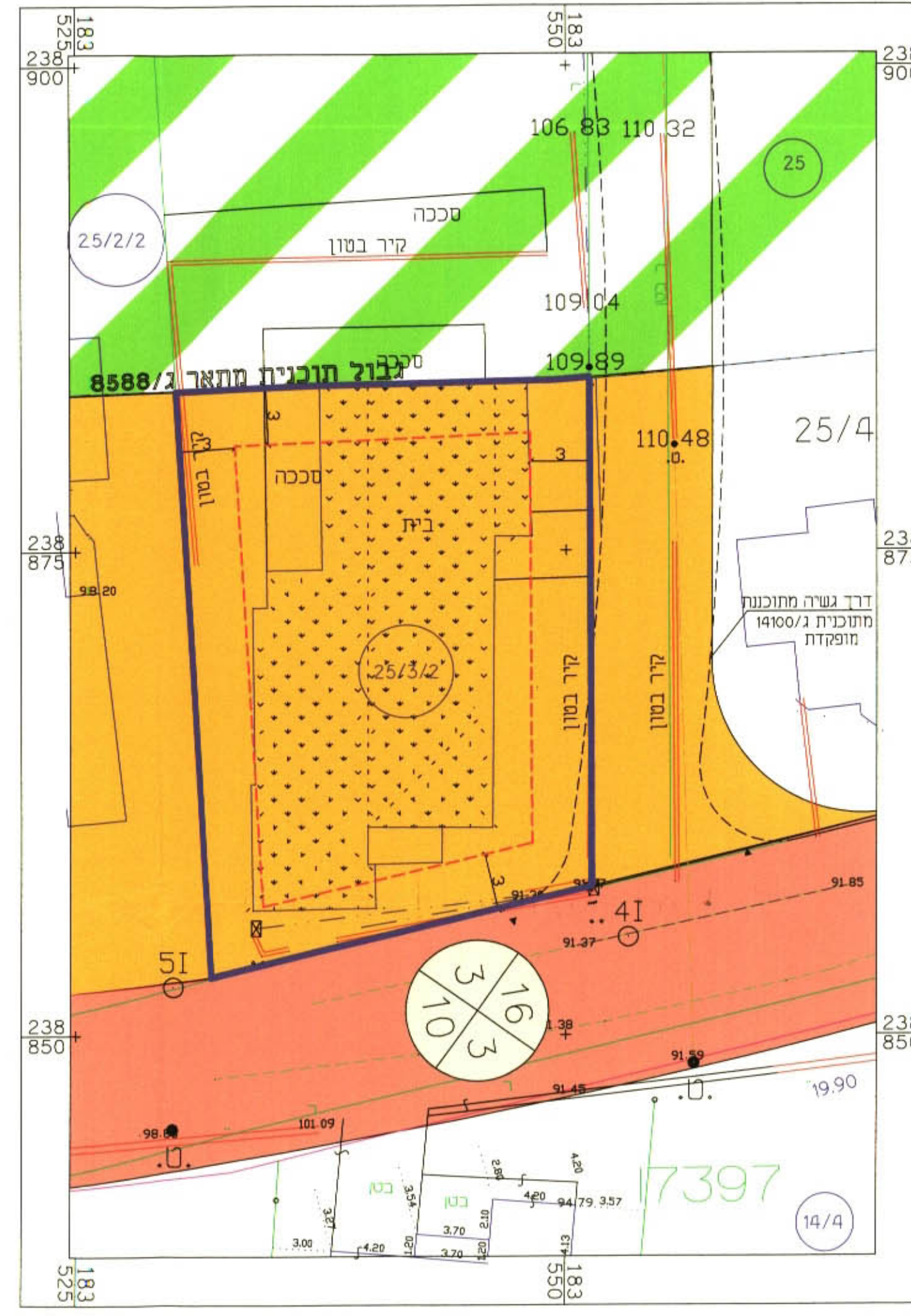

תשריט מצב קיים קנ"מ 1:250

הערה: גבולות המגרש בהתאם לחלוקה מאושרת

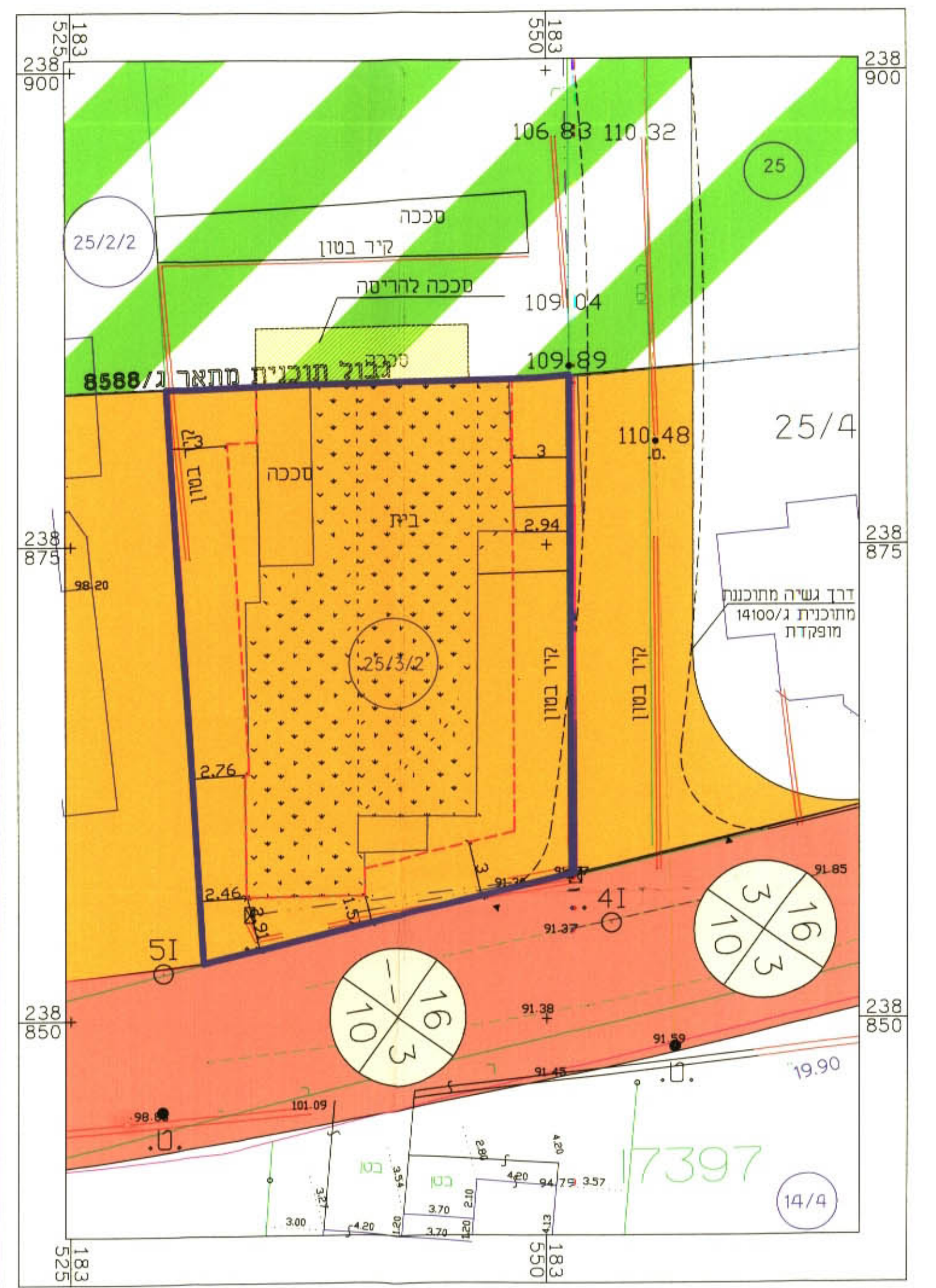

תשריט מצב מוצע קנ"מ 1:250

מקרא סימנים
 17397 מס' גוש
 64 גבול תכנית
 מס חלקה
 קו בנין
 גבול חלקה
 גבול גוש
 מס' דרך מרווחים קדמיים מינימליים
 רוחב דרך