

תרשים שביבה קני"מ: 1:10,000

הודעה על תחילת עבודות הקמת המבנה מס' 5542  
 תעודת הקמת המבנה מס' 5542  
 תאריך: 22.06.06

הודעה על תחילת עבודות הקמת המבנה מס' 5592  
 תעודת הקמת המבנה מס' 5592  
 תאריך: 30.10.06

תודעה על תחילת עבודות הקמת המבנה מס' 5542  
 תעודת הקמת המבנה מס' 5542  
 תאריך: 22.06.06

תודעה על תחילת עבודות הקמת המבנה מס' 5592  
 תעודת הקמת המבנה מס' 5592  
 תאריך: 30.10.06

שטח/שטחים			
יחיד השטח		ק"מ	
מטרי	שטח ברי	מטרי	שטח ברי
%	%	%	%
73.00	2.264	73.00	2.264
9.01	0.277	9.01	0.277
17.39	0.535	17.39	0.535
100.00	3.076	100.00	3.076

**יזום ומגיש התכנית :**  
 מועצה אזורית משגב, ד.נ.משגב  
 טל: 04-9902397, פקס: 04-9902303  
 דוא"ל: yohay@misgav.org.il

**ב.ע.ל. הקרקע :**  
 מדינת ישראל - בניחול מנהל מקרקעי ישראל  
 ת.ד. 580 נצרת עילית  
 טל: 04-6558211, פקס: 04-6560521  
 דוא"ל: t2fontichun@mimi.org.il

**עורך התכנית :**  
 דניאל כהנא - אדריכל ומתכנן ערים  
 מ.ח. חרדין, משגב, 20179  
 טל: 04-9991321, פקס: 04-9991321  
 דוא"ל: dan-arch@zahav.net.il

**תאריך עדכון :**  
 13/3/06

**חתימות ואישורים**

יוחאי אברני  
 מהנדס מוא"ז משגב

אדריכל דניאל כהנא

11.5.06

מחוז הצפון  
 מרחב תכנון מקומי: משגב  
 תחום שיפוט מוניציפלי: מוא"ז משגב  
 תכנית מפורטת מס' מ/ש/מק/29/1 הנקראת:

# הררית

## תכנית איחוד וחלוקה

שינוי לתכנית מפורטת מס' ג/במ/29 שבתוקף

מחוז: האפיק  
 נפה: מכר  
 המלקום: הררית

שטח התכנית: 3.076 דונם

גוש	חלקות	ת. חלקה
19352	---	9,18,21

**מקרא :**

- גבול התכנית
- גבול תכנית בתוקף
- גבול גוש
- מספר מגרש קיים
- מספר מגרש מוצע
- גבול מגרש לביטול
- גבול ומס' חלקה
- אזור מגורים א'
- שטח פרטי פתוח
- דרך קיימת או מאושרת
- מספר הדרך
- קוי בנייה
- רוחב הדרך

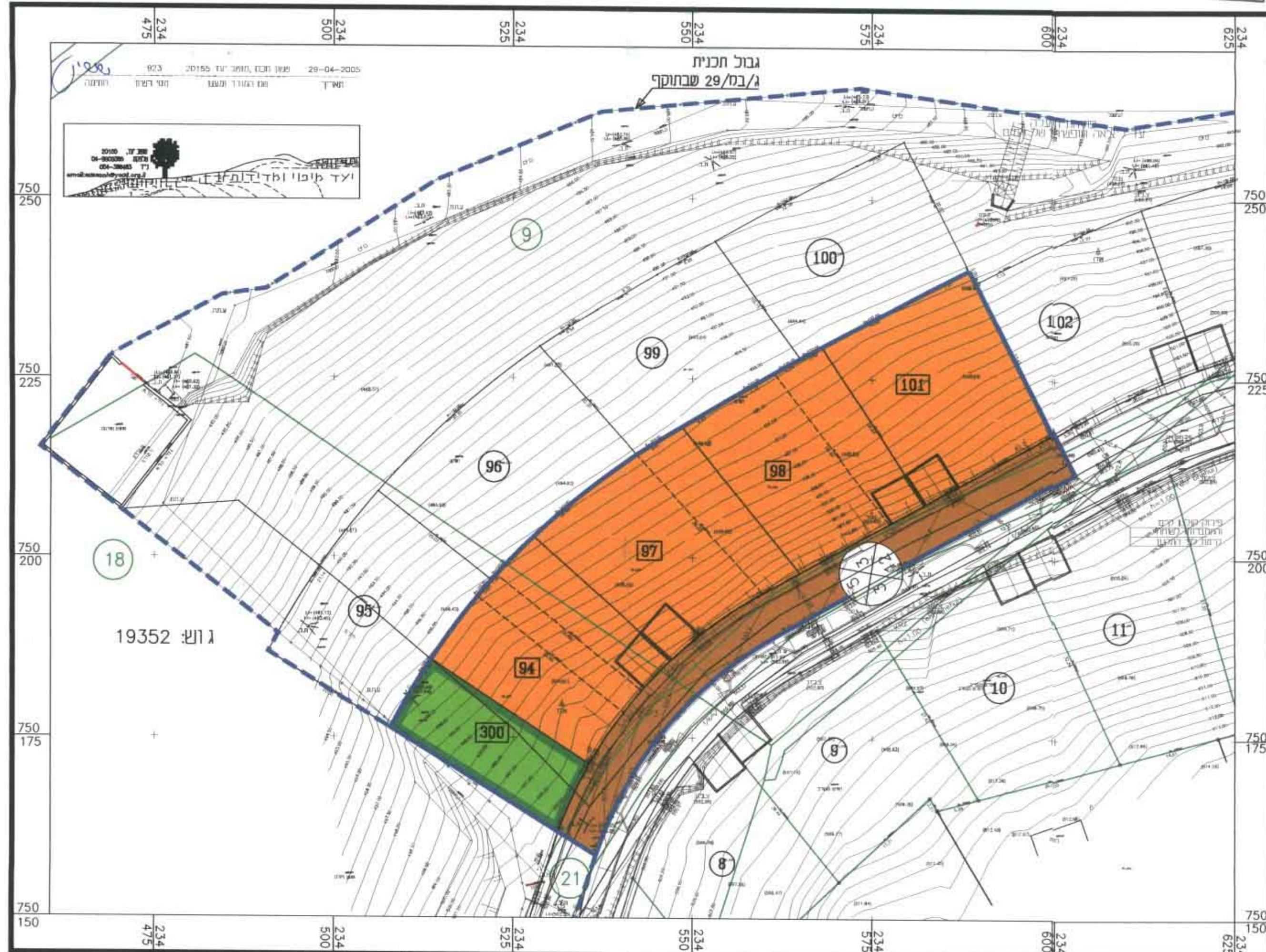

תכנית מצב קיים  
 קני"מ: 1:500

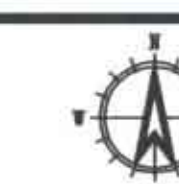
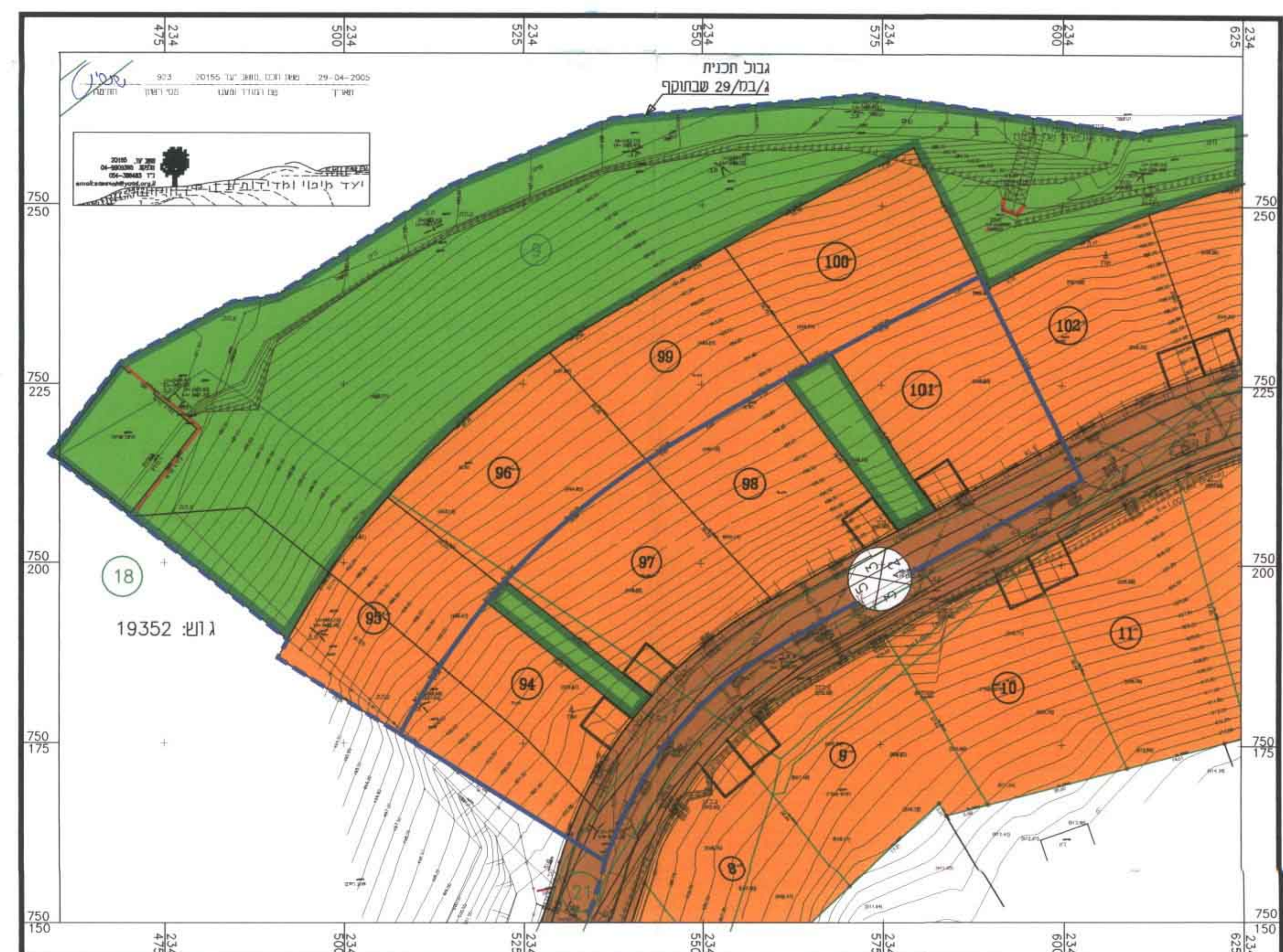

תכנית מצב קיים  
 קני"מ: 1:500