

# מחוז צפון מרחב תכנון מקומי מבוא העמקים תחום שיפוט מוניציפלי - רמת ישי תכנית מס' ג/13623 - שינוי בהוראות וזכויות בניה המהווה שינוי ל: ג/6659 ול-מע/מק/6659\005

תחום שיפוט מוניציפלי: רמת ישי  
נפרד:

בעל הקרקע: יואל שרייר ואחרים  
יזמי התכנית: יואל שרייר  
עורך התכנית: אדר' ערן מבל  
הקרקע הכלולה בתוכנית: גוש 11181 חלקה: 22

ק.ג.מ.: 1:250  
שטח התכנון: 1.46 דונם (מדוד גרפית)  
מס' יחיד: קיימות ומוצעות: 2 יחיד

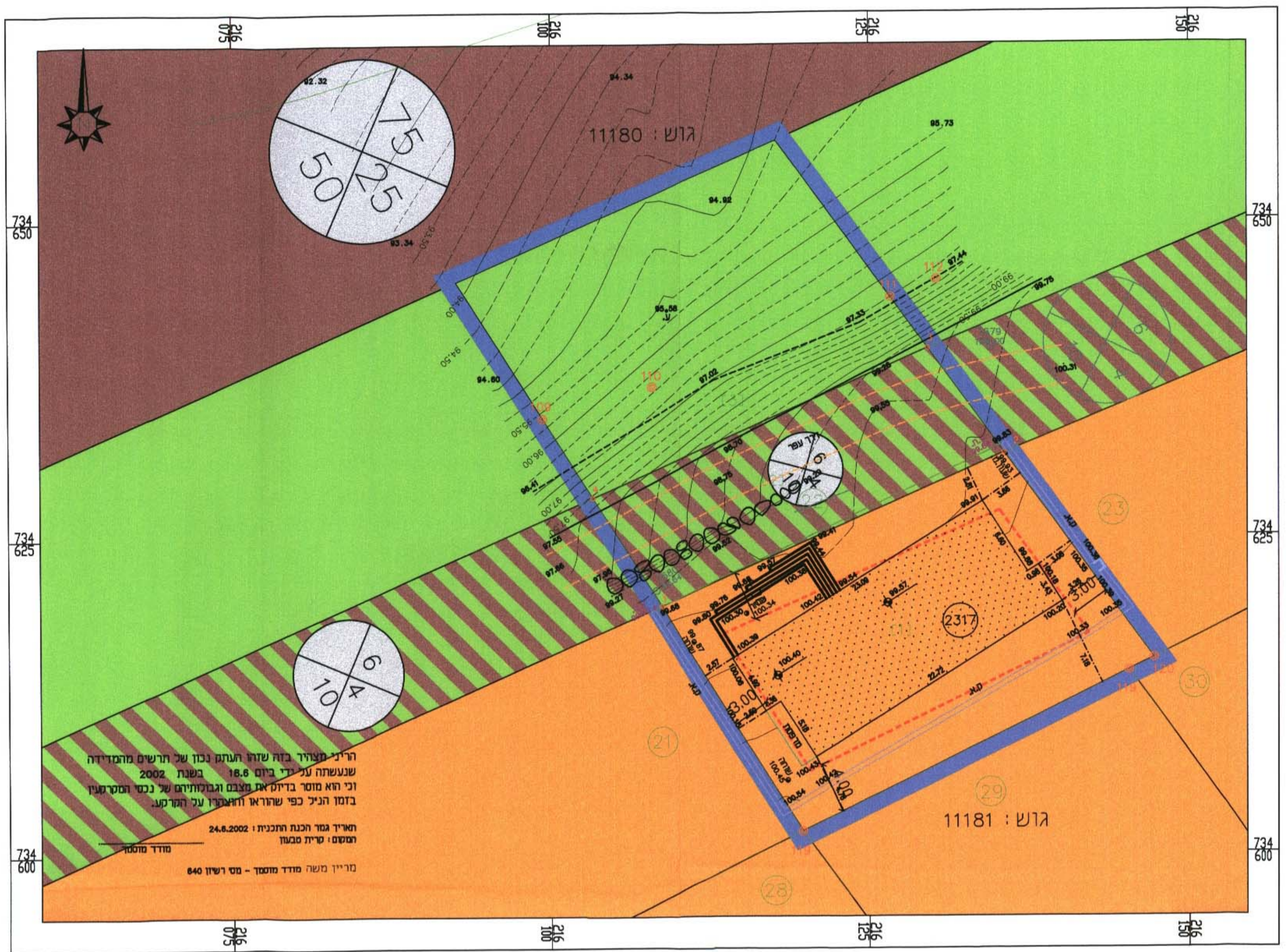

מצב קיים - קנ"מ 1:250

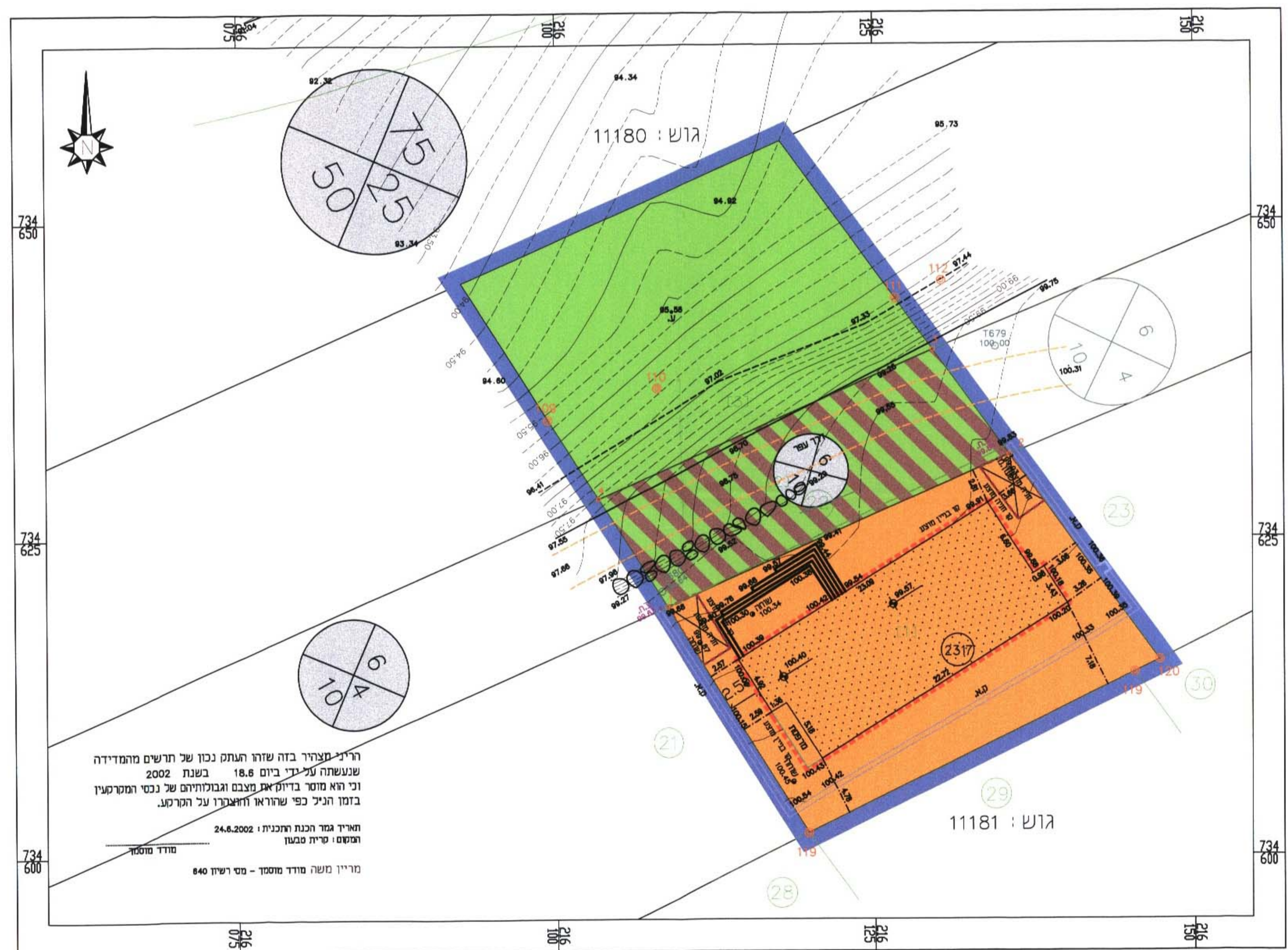

מצב מוצע - קנ"מ 1:250

טבלת עדכון

תאריך	הכנה
04.08.02	הכנה
23.03.03	עדכון 1
27.05.03	עדכון 2
01.07.03	עדכון 3

טבלת שטחים

יעוד	שטח נד"ם	שטח כ"א
אזור מגורים א'	0.61	41.62
שטח ציבורי פתוח	0.56	38.44
דרך משולבת קיימת	0.29	19.94
מז"כ	1.46	100

- מקרא יעודים
- אזור מגורים א'
  - שטח ציבורי פתוח
  - דרך משולבת קיימת
  - דרך קיימת
  - קו בניין מוצע
  - תחום בניה לחניות מקורות
  - גבול תכנית מאושרת/מופקדת
  - גבול התכנית
  - גבול גוש
  - מס' דרך
  - קו בנין
  - רוחב זכות דרך
  - גבול ומס' חלקה רשומה
  - גבול ומס' מגרם



תרשים סביבה - קנ"מ 1:10,000

חתימות:

יו"מ:

בעל הקרקע: \_\_\_\_\_

ועדה מקומית: \_\_\_\_\_

מתכנן: \_\_\_\_\_