

- מחוז הצפון -

מרחב תכנון מקומי - נצרת
תחום שיפוט - עיריית נצרת

תכנית מס' גנ\15317

- שינוי בהוראות וזכויות בניה המהווה שינוי לתוכנית מס' ג/9000, ג/656 ושינוי לתוכנית מס' ג/10701.

בעלי הקרקע: עיריית נצרת וצרת ת.ד. 31 מיקוד 16090
מס' ת.ד. 04-6560521
פרטיים.
יזום התכנית: עבד אלטיף מחמוד חסן ת.ד. 5106796 רח' מיקוד 16000
עורך התכנית: אברהם דוורי-אדריכל מ.ר. 38095
ת.ד. 10737 נצרת 1640 טל: 04-6576387 פקס: 04-6461896
** E-Mail: Dweiry@zahav.net.il **

מס' יחיד: מצב קיים 9 יחיד
שטח התכנית: 1.441 דונם (מידה גרפית)
קנ"מ: 1:500

גוש	חלקות שלמות	חלקי חלקות
16532	180	202,188

תאריך הכנת התכנית: 23/08/2004
תאריך עידכון - 1: 24/01/2005
תאריך עידכון - 2: 17/05/2005
תאריך עידכון - 3: 20/08/2005
תאריך עידכון - 4: 21/09/2005

דו"ר אברהם דוורי-אדריכל
מ.ר. 38095
An. Team Planning Landscape An.
14 תל אביב 6150377 טל

22.9.05
מ.ר. 879
מועד מסודר
תאריך מידה 01-08-04

עבד אלטיף מחמוד חסן
יזום התוכנית

יורם חסן

עבד אלטיף מחמוד חסן

עפ"י מחמוד חסן

למתן תוקף

להפקדה

עיריית נצרת

חודעה על הפקדה וזכויות מס' 15317
מרוסטה בילקוט הפיזיולוגים מס' 15317



משרד הפנים מחוז הצפון
חוק התכנון והבניה תשכ"ה 1965
15317
מ.ר. 879
מועד מסודר
תאריך מידה 01-08-04

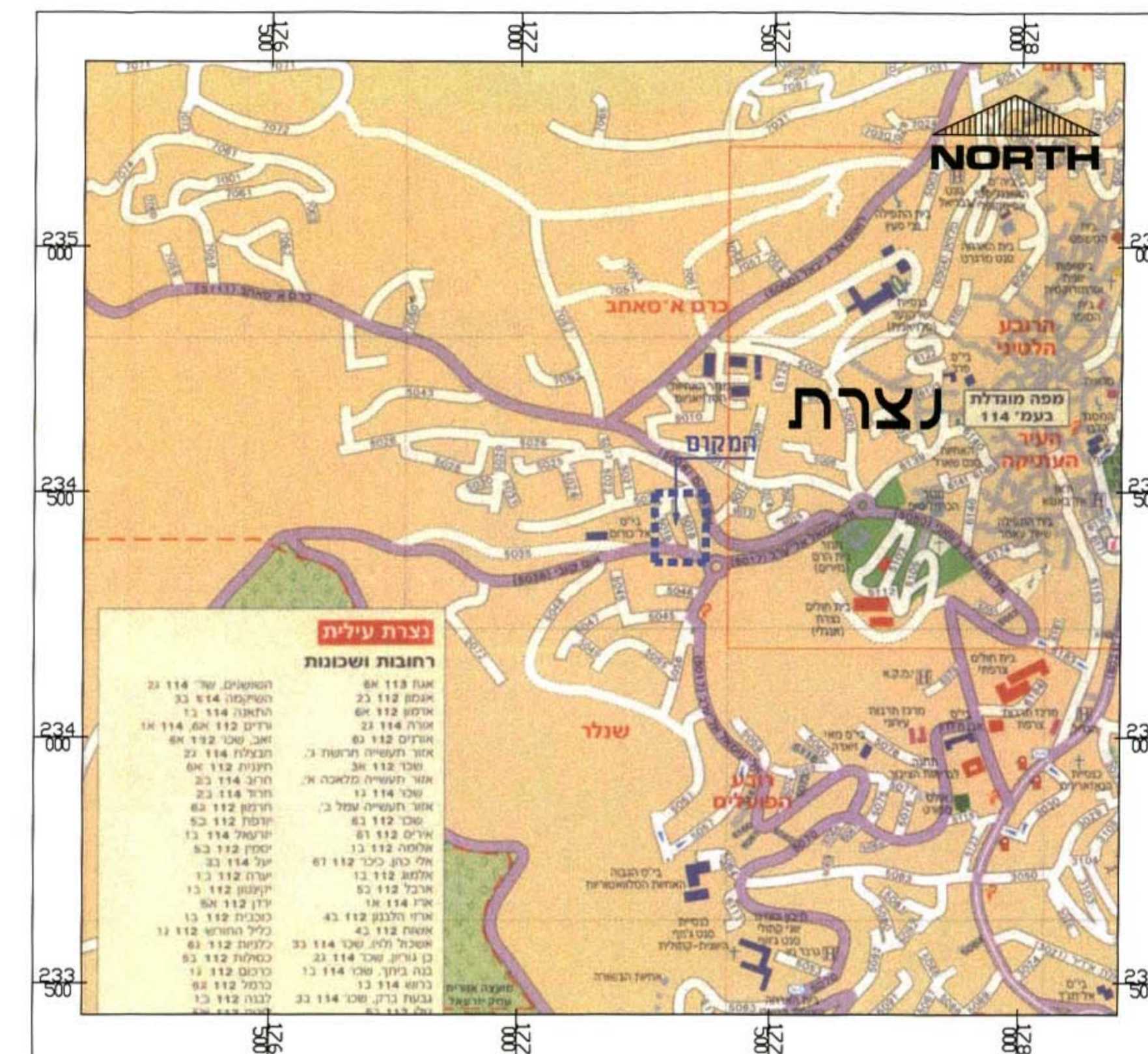

תרשים סביבה קנ"מ: 1:10000

מקרא:

גבול התכנית	-----
גבול תכנית מאושרת	-----
גבול תחום שיפוט	-----
מס' הדרך	⊗
מרווחים קדמים מינימליים	⊗
רוחב הדרך	⊗
גבול ומספר חלקת רשומה	180
גבול גוש	-----
מבנה להריסה	-----
קו חסמת מתח גבוה	-----
קו בניין	-----

טבלת שטחים: שטחים ואחוזים מצב קיים ומצב מוצע

מקרא	יעוד קרקע	מיר	באחוזים	מיר	מצב קיים	מצב מוצע
אזור בניה רגיל	724	50.2 %	724	50.2 %	---	---
אזור בניה מיוחד	717	49.8 %	717	49.8 %	---	---
דרך קיימת או מאושרת	---	---	---	---	---	---
סחיכ	---	---	---	---	1,441	1,441

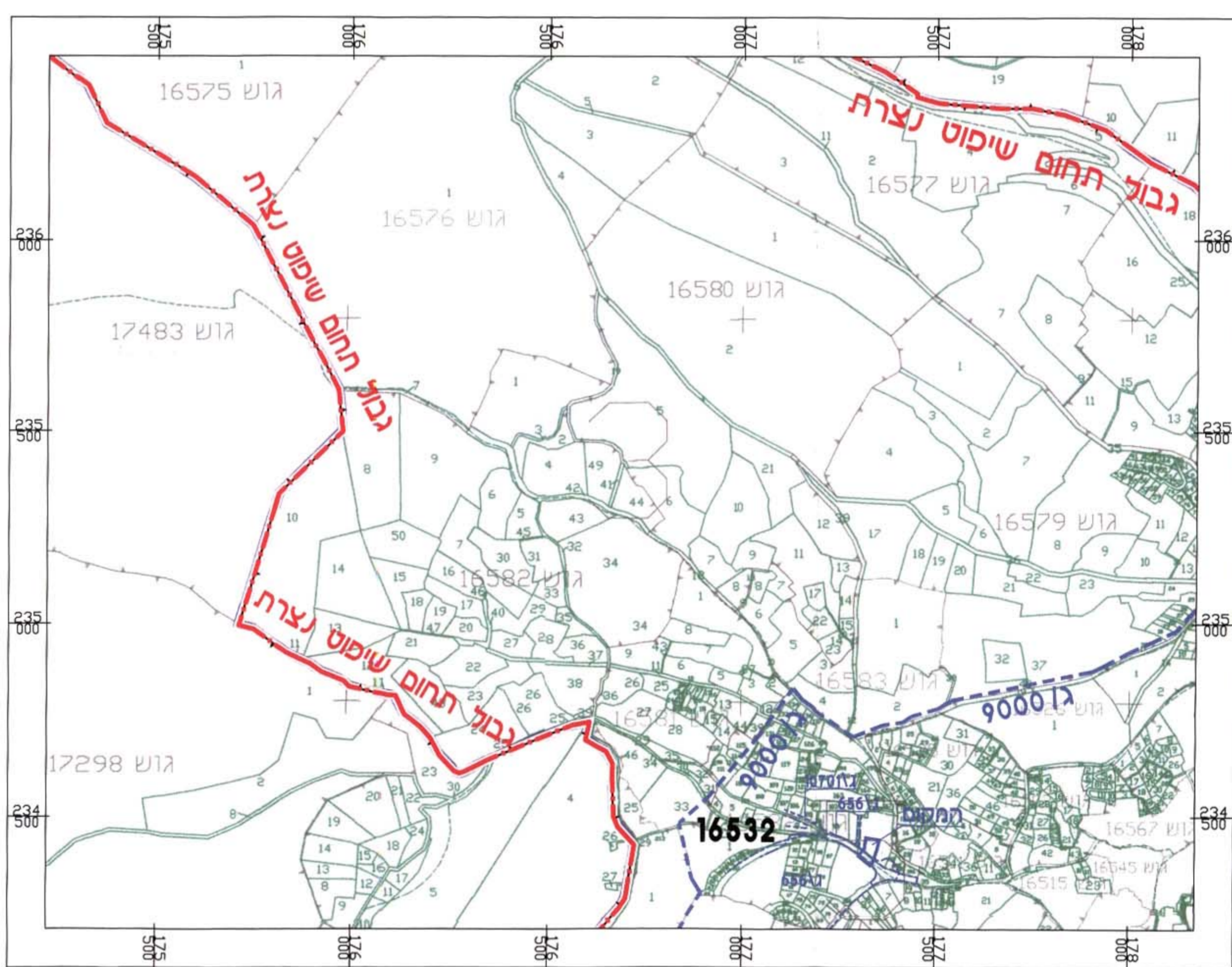

תרשים סביבה קנ"מ: 1:10000

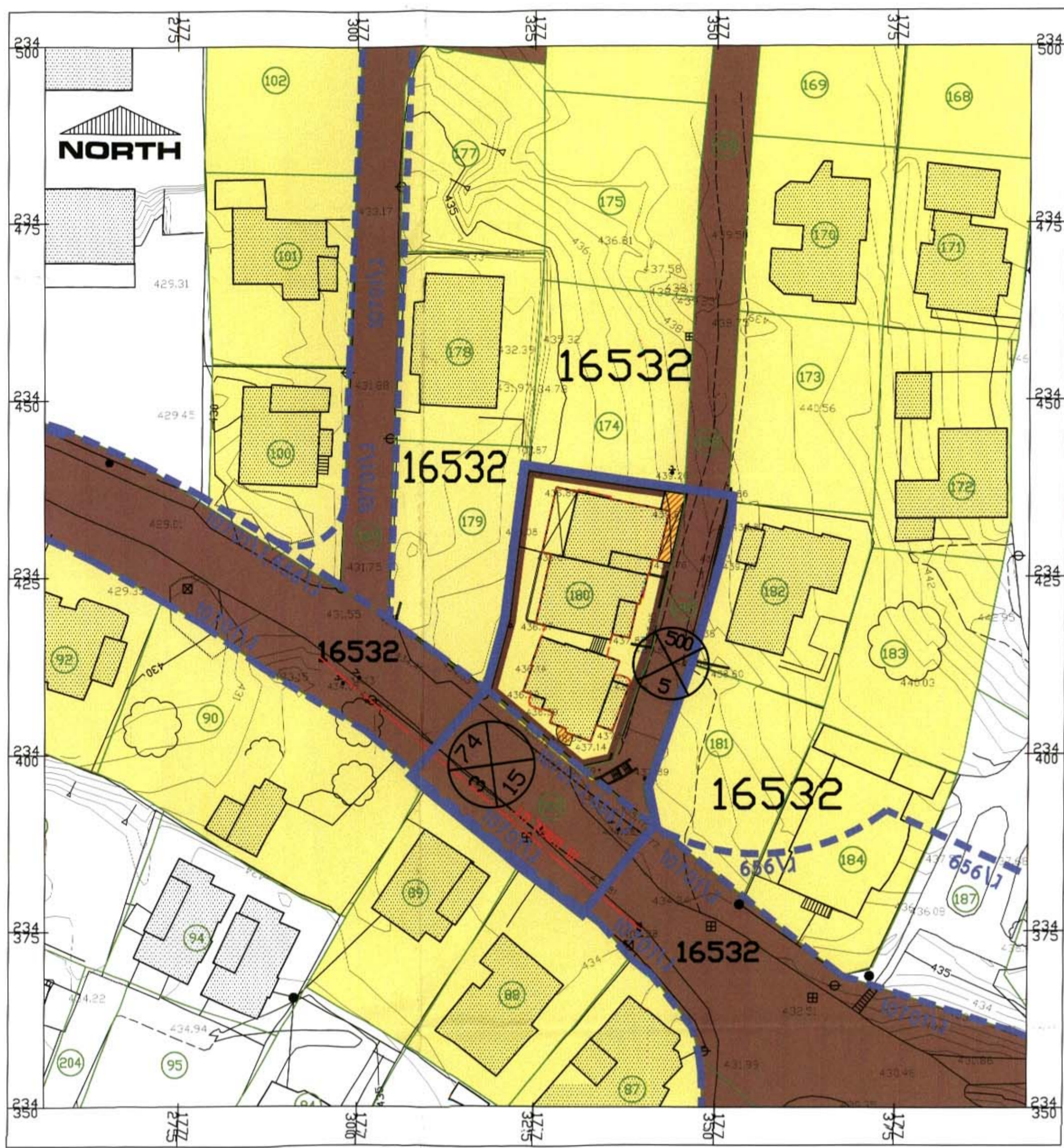

תוכנית מצב מוצע קנ"מ: 1:500

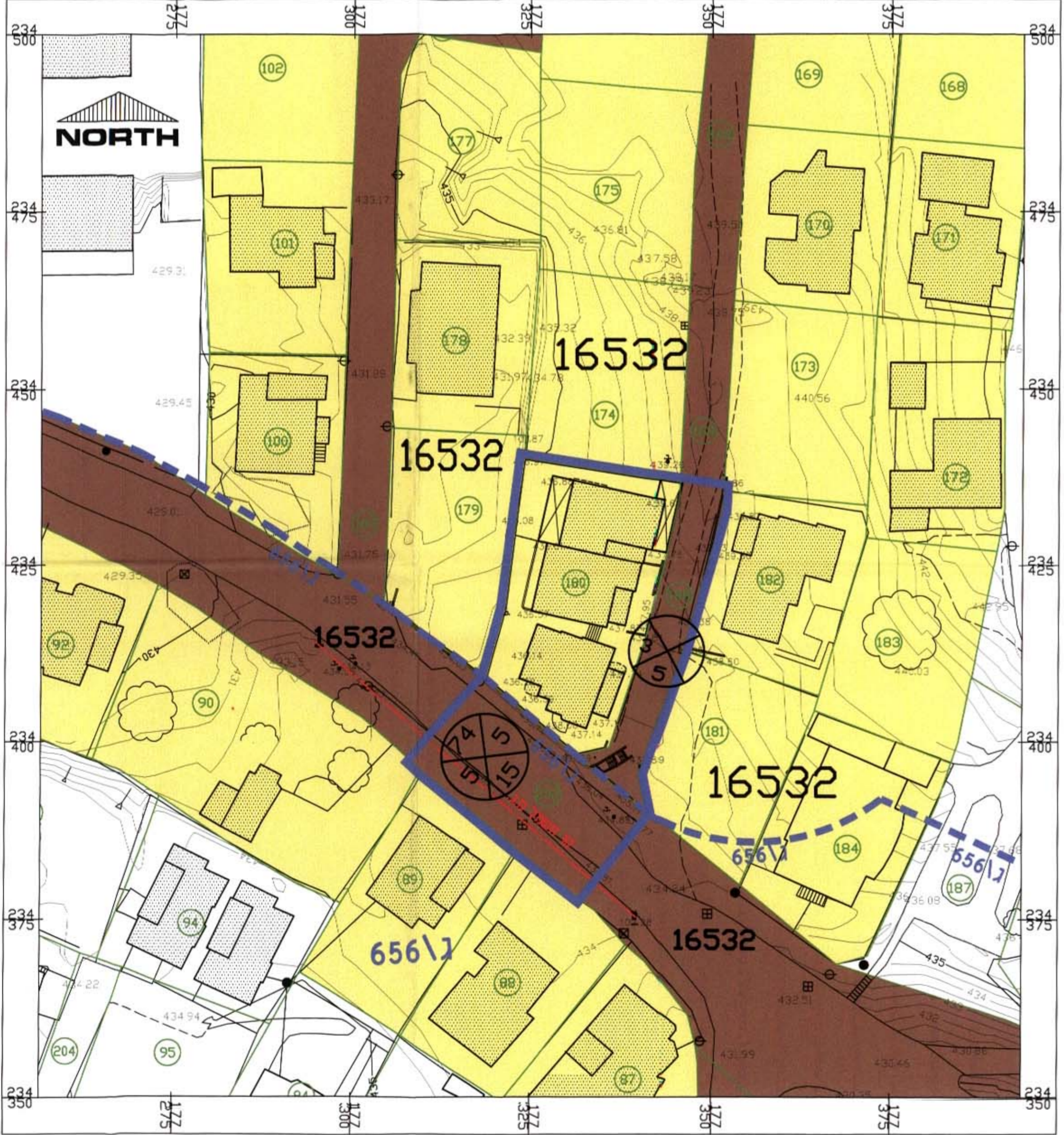

תוכנית מצב קיים קנ"מ: 1:500