

מחוז הצפון  
מרחב תכנון מקומי הגליל המרכזי  
תחום שיפוט מוניציפלי: ירכא

תכנית מפורטת מספר ג/13679

המהווה שינוי והרחבה לתוכניות מספר ג/9872

שינוי יעוד מאיזור חקלאי  
נפת: עכו  
גוש: 18898  
חלקות בשלמות: 41  
חלק מחלקות: 13  
שטח התוכנית: 19.530 דונ"מ

יזום התוכנית: נגיב חמוד כנען ת"ז 020136131  
בעד הקרקע: נגיב חמוד כנען ת"ז 020136131  
טל: 04-9966122 ת.ד 036

עורך התוכנית: סוריה חטיב-מהנדס אדריכלי  
ירכא מיקוד 24967 ת.ד 278  
טל: 04-9562408  
פקס: 04-9961670  
פלפון: 054-365325

מספר יחדות דיור: 43 יח"ד

תרשים הסביבה קני"מ 1:10000

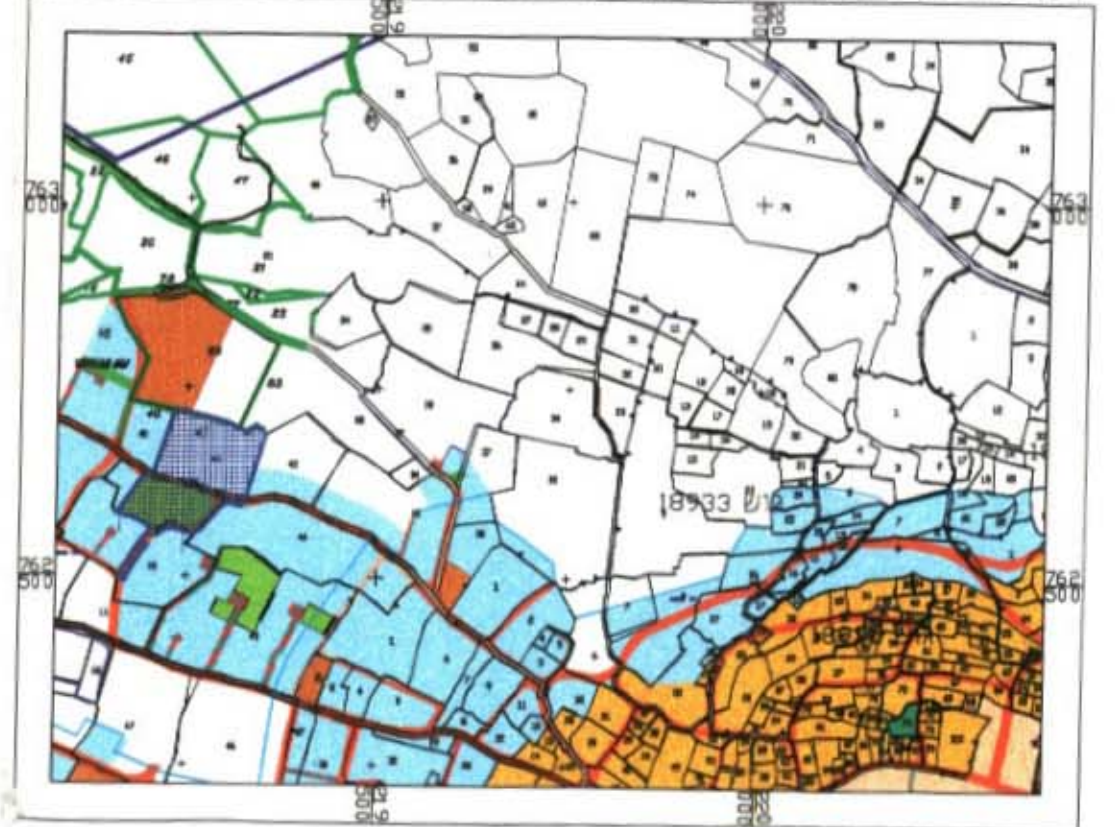

אחסאן מולא

מהנדס מ. ומווד מוסמר ר.מ. 944  
משרד למדידות ושרותים הנדסיים  
ירכא - כביש ראשי - מיקוד 24967 ת.ד. 90.  
חתימה  
טלפון: 050-649594 / 04-996791

מקרא

- מספר הדרך
- קו בניה בחזית
- רוחב דרך
- גבול חלקה ומספר חלקה 15
- גבול מגרש ומספר מגרש 20
- גבול תוכנית מוצעת
- גבול תוכנית קיימת
- שטח חקלאי
- דרך קיימת
- דרך מוצעת
- דרך כביסול
- דרך גישה
- אזור מגורים בי
- שטח למבני ציבור
- שטח ציבורי פתוח

טבלת ייעוד

מצב מוצע		מצב קיים	
ייעוד	שטח בדי"מ	ייעוד	שטח בדי"מ
מגורים בי	0.076	מגורים בי	12.364
דרך	3.504	דרך	5.466
חקלאי	15.950	חקלאי	0
שיציפ	0	שיציפ	0.700
סה"כ	19.530	סה"כ	19.530

חותרמות

עורך	חטיב סוריה
מוודד	מולא אחסאן
יזום	רשות מקומית
ועדה מקומית	ועדה מחוזית

משרד הפנים מחוז הצפון  
חוק התכנון והבניה תשכ"ה 1965  
הפקדת תכנית מס' 13679  
הועדה המחוזית לתכנון ובניה החליטה  
ביום 24.12.03 להפקיד את התכנית  
תרגל נדו  
יורד חלקה המחוזית

הודעה על הפקדת תכנית מס' 13679  
פרסמה בלקוט הפרסומים מס' 34.12.06

תרשים הסביבה קני"מ 1:100000 לפי תמ"א 31

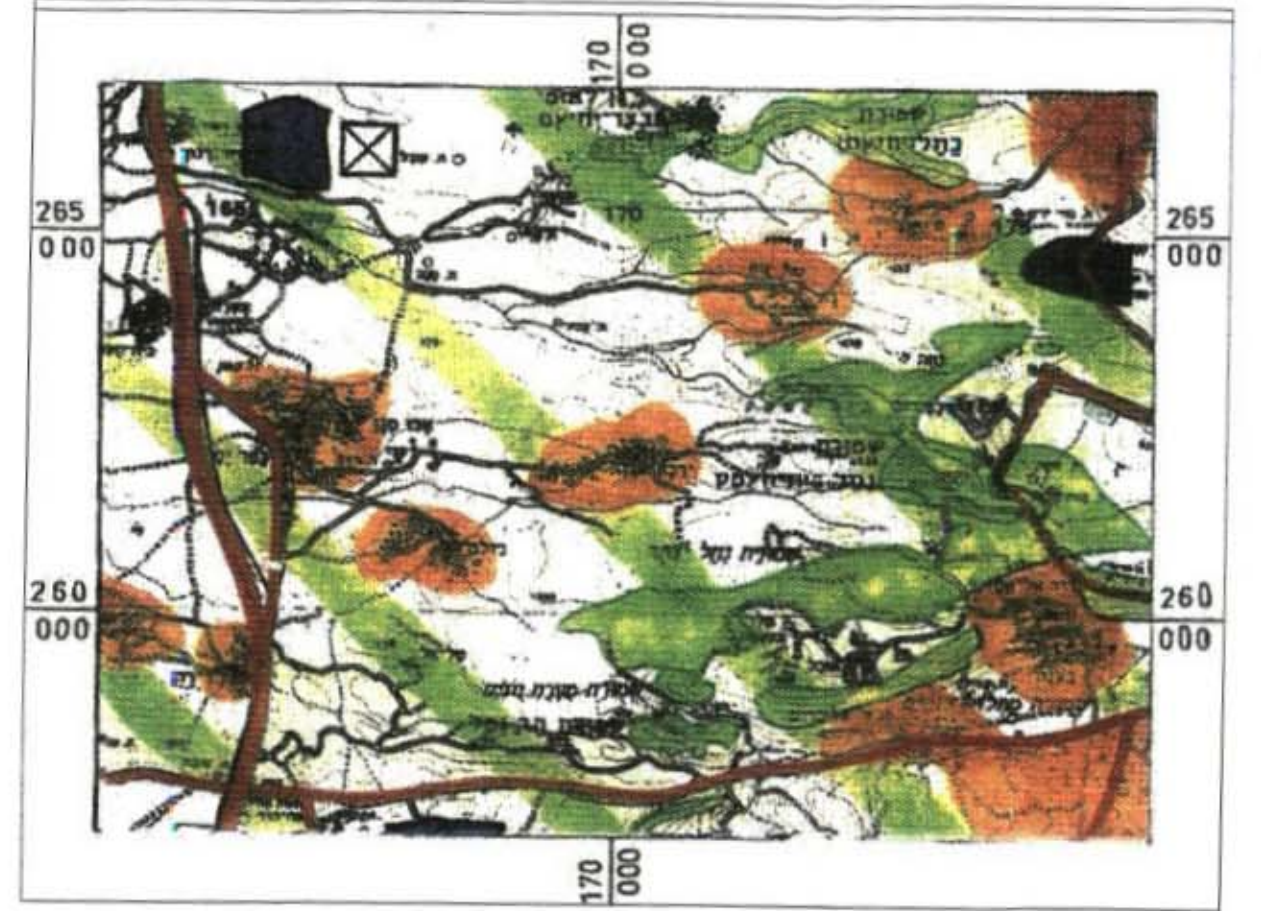

תרשים הסביבה קני"מ 1:50000 לפי תמ"מ 2

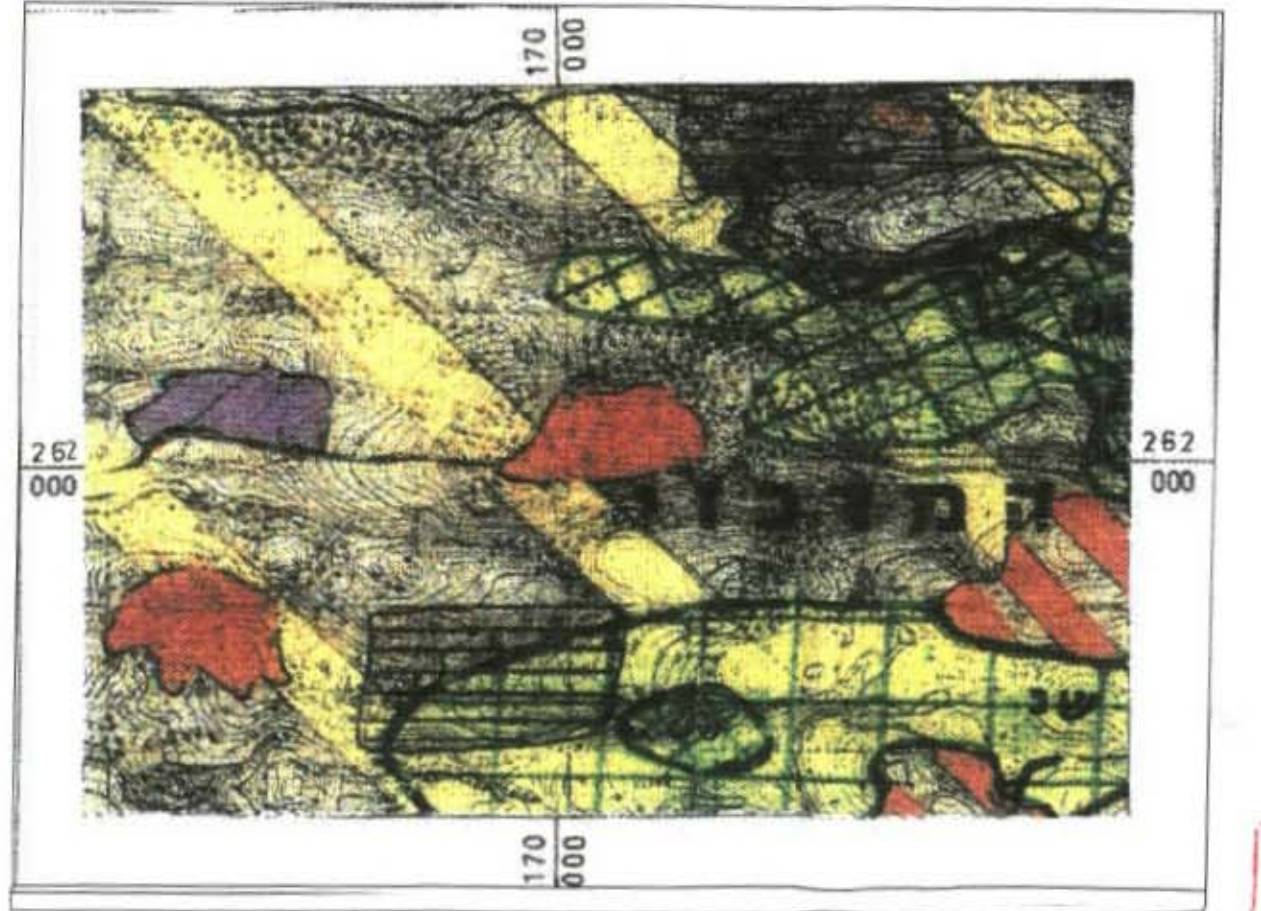

מצב קיים קני"מ 1:1000



מצב מוצע קני"מ 1:1000

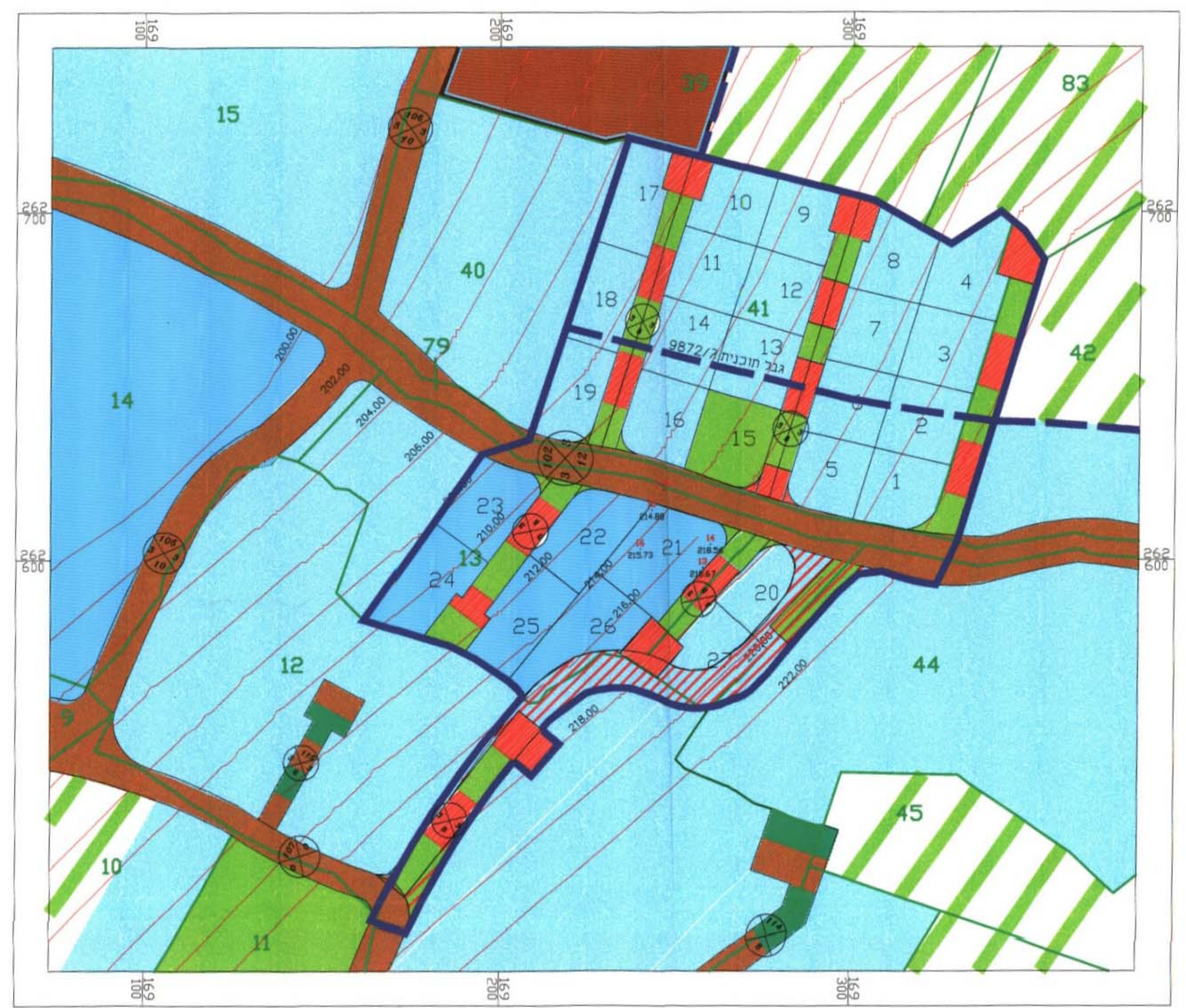

קני"מ 1:1000

