

תשריט מצב מוצע קנ"מ 1:500

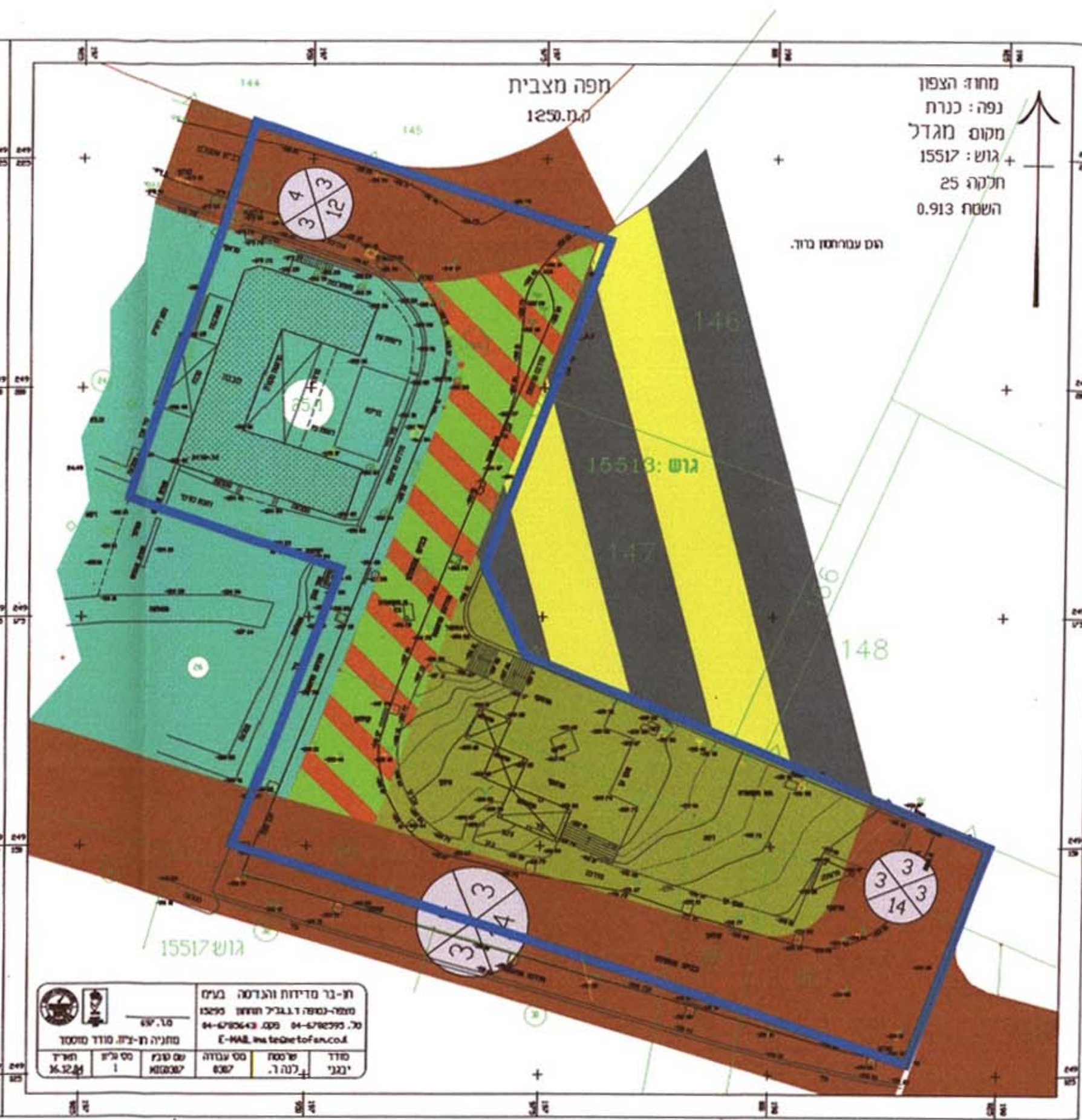

תשריט מצב קיים קנ"מ 1:500

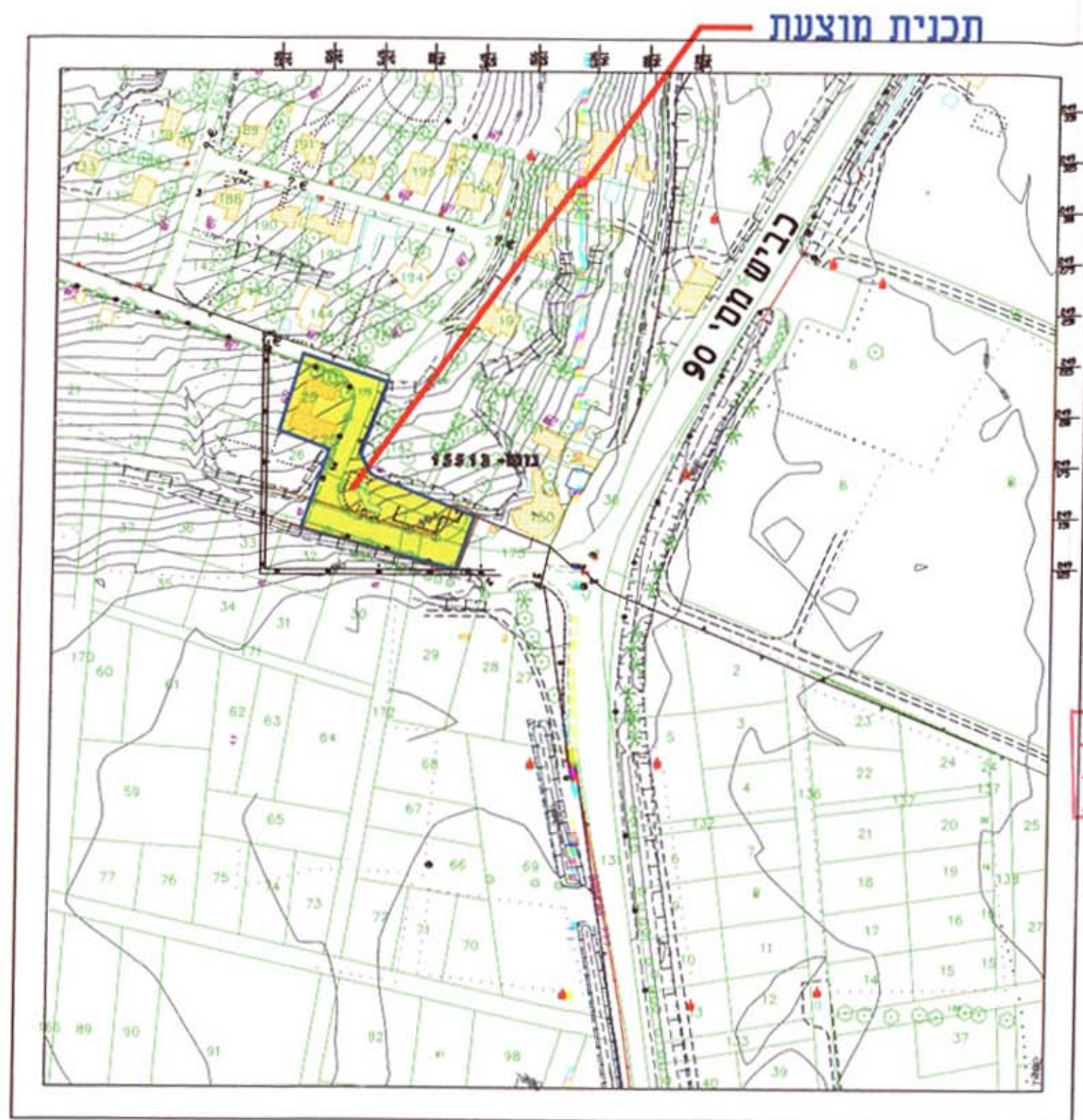

תרשים סביבה קנ"מ 1:5000

חאריך: 7/7/2006 - מחוז הצפון
מרחב תכנון מקומי - גליל מורחי

תוכנית חסי' ג' / 14924 מגדל

שינוי שינוי ייעוד למגורים ואירוח
שינוי לתכנית חסי' ג' 5216

תחום שיפוט מוניציפלי: מ.מ.מגדל
המקום: מגדל
גוש: 15517 חלקה: 25 וחלקי חלקות 26, 29, 172, 173, 175
גוש: 15513 חלקי חלקו 147 - 146

שטח התכנית: 3.791 ד' - הודעה על אישור תכנית חסי' 14924
פרוטסטה בילקוט הפרסומים חסי' מיום

הירוזם: המועצה המקומית מגדל

בעל הקרקע: חסון ברוך ת.ז. 31034 ח'יפה טל. 04-8322888 פקס: 04-8322975 ואחרים

עורך הבקשה: עמוס גיינו- אדריכל ת.ז. 3453 ח'יפה 31034 טל. 04-8322888 פקס: 04-8322975

חסי' יח' אירוח מוצע - 16

ייעוד	סימון	מבצ כיים	מבצ כיונים	מבצ כיונים
מבנות ומחסר	1.1	0.044	1.1	0.044
מגורים ב	23.7	0.896	23.7	0.896
דרך כרכבי רגל נש	15.7	0.597	15.7	0.597
דרך מועדונות/מס	10.2	0.388	10.2	0.388
מגורים ואירוח	19.6	0.743	19.6	0.743
שטח ציבורי פתוח	25.9	0.984	25.9	0.984
דרך קיימת/מאושרת	44.2	1.676	44.2	1.676
סריח שטח התכנית	100.0%	3.791	100.0%	3.791

גבול התכנית
מספר גוש: 15517
מספר חלקה: 25
גבול חלקה רשומה
גבול חלקה רשומה
מס דרך
מחוזים גבול מדינתיים
חומת דרך
חתימתו

משרד הפנים מחוז הצפון
חוק התכנון והבניה תשכ"ח 1965
14924
הפקדת תכנית חסי' 14924
הודעה על אישור תכנית חסי' 14924
פרוטסטה בילקוט הפרסומים חסי' מיום 26.11.06
המפלגה

מנהל תכנון - ציון
מורה מוסף טל. 697
ת-כ: מדידות והגדרה בע"מ

ייעוד התכנית: עורך התכנית
בעלי הקרקע: מודד מוסמן
מחוז הצפון