

21.08.2016

# סחנין-תעשייה

שם התכנית:

תכנית מספר: ג/ 13011

מהווה שינוי לתכניות מספר ג/ 6342 ול-ג/ 9623 המאושרות

מחזור : צפון

נפה : עכו

מרחב תכנון מקומי : לב הגליל

תחום שיפוט מוניציפלי: סחנין

בעל הקרקע :

מנהל מקרקעי ישראל

קרית הממשלה נצרת עלית

טלפון: 04-6558211 פקס: 04-6560521

משרד התעשייה והמסחר באמצעות חברת

יורם ומגיש יורם גדיש תשתית ובנין בע"מ

רח' תוצרת הארץ 18 ת"א 67891

טלפון: 03-6083030 פקס: 03-6083020

עורך התכנית :

אבישי טאוב תכנון אדריכלי ובינוי ערים בע"מ

כורזים ד.ג. חבל כורזים 12391

טלפון: 04-6934977 פקס: 04-6938468

גוש: 19269 חלקי חלקה: 6,13,17,18,20,57,59

גוש: 19271 חלקי חלקה: 38,39,42

שטח התכנית : 108.3 דונם

קנה מידה : 1:2500

תאריך : 21.08.01 עדכון: 10.04,05.04,02.04,11.02,12.01

קנ"מ: 1:25.000

תרשים סביבה

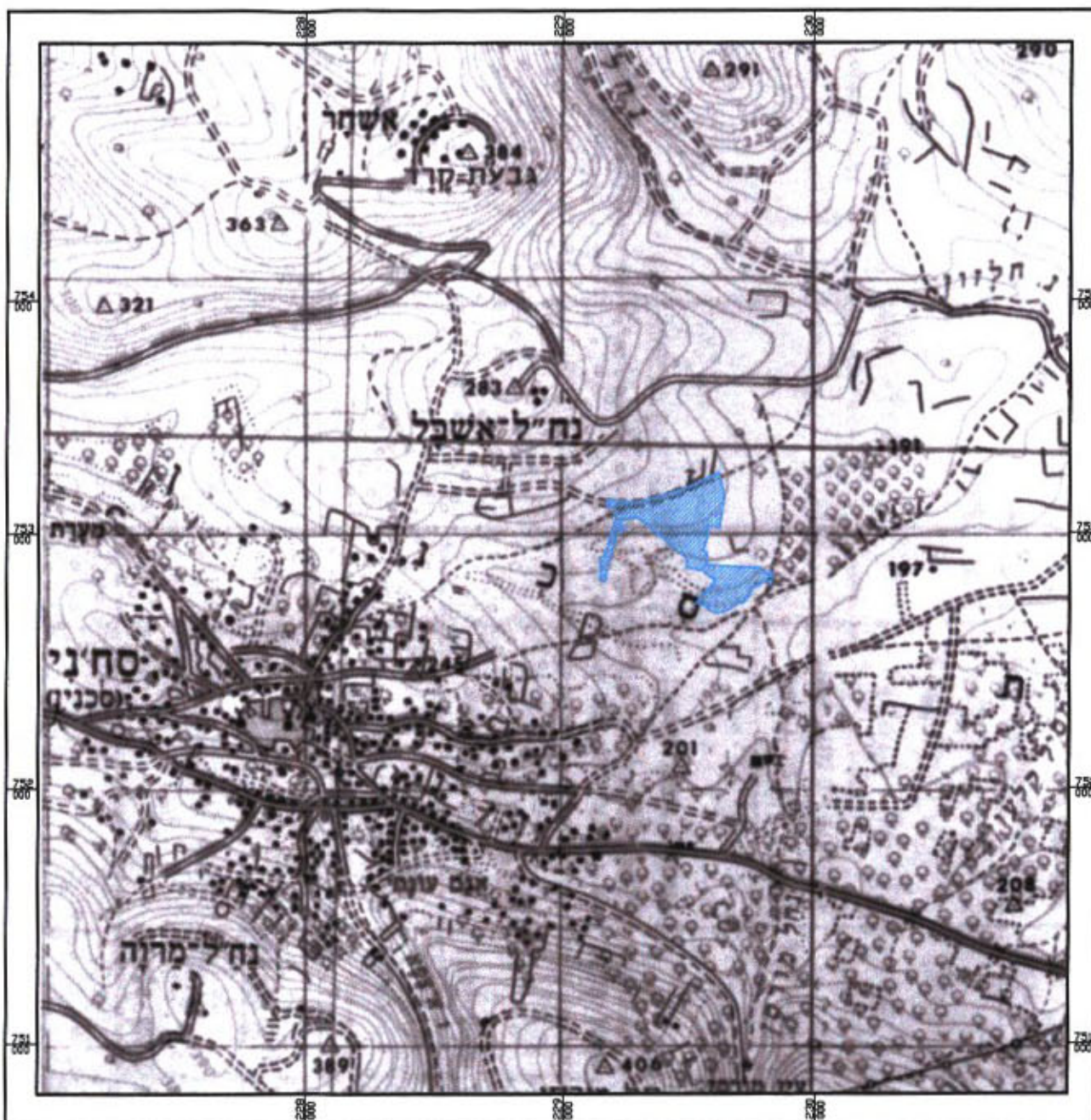

קנ"מ: 1:20.000

קומפילציה של תכניות מתאר ארציות

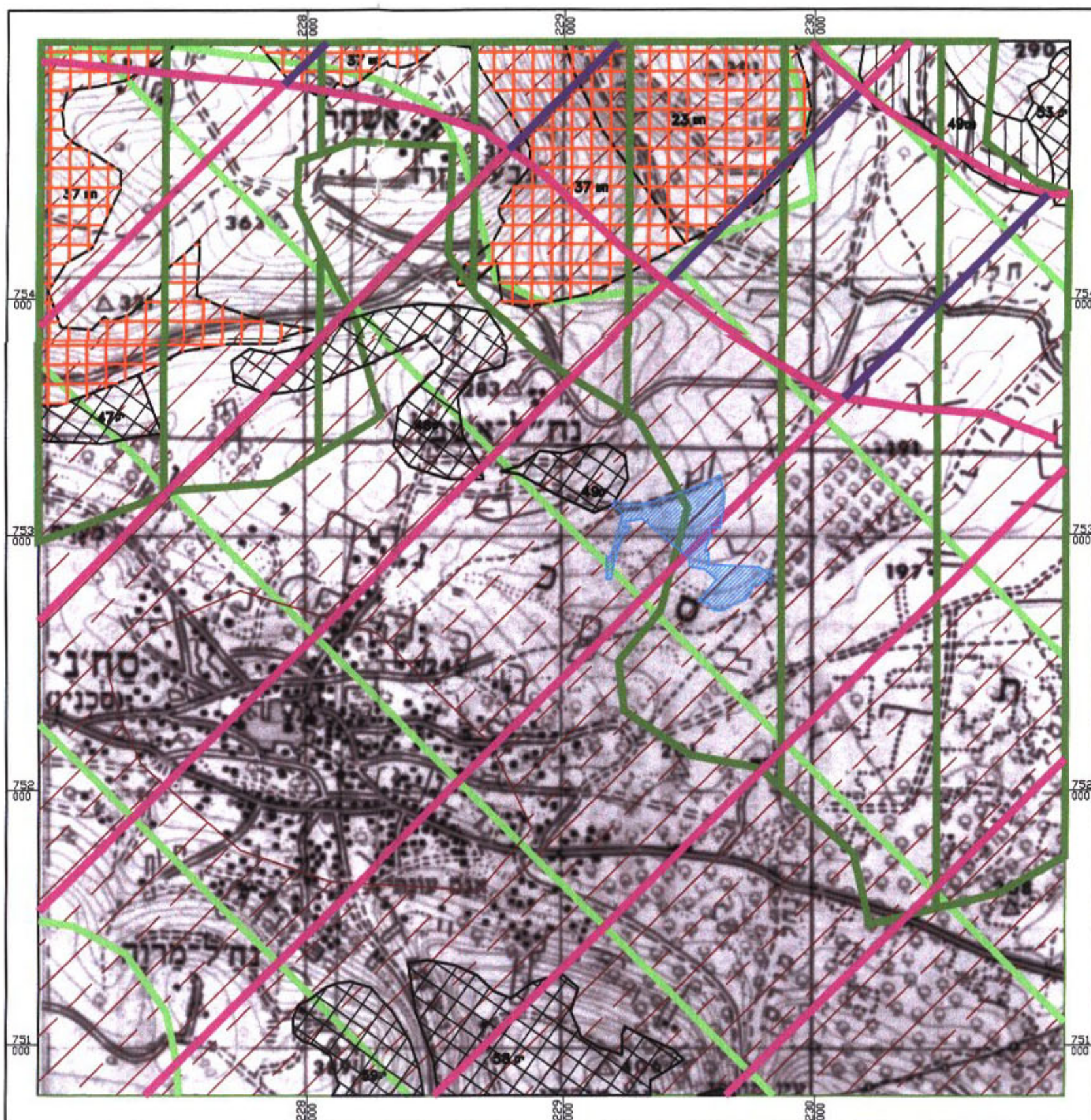

## מקרא:

- שטח תעשייה
- שטח ציבורי פתוח
- דרך גישה
- שטח מגורים א'
- שטח מגורים ב-1
- שטח מגורים ב-2
- מגורים ג', מסחר, שרותים
- שטח חקלאי
- דרך קיימת
- דרך מוצעת
- דרך לביטול
- מס' דרך
- קו בנין
- רוחב הדרך
- מרקם שמור משולב (ע"פ תמ"א 35)
- גבול תכנית
- גבול תכנית מאושרת
- תחום שיפוט סחנין
- גבול גוש רשום
- גבול ומספר חלקה רשומה-13
- גבול ומספר מגרש מוצע-102
- יער נטע אדם קיים (ע"פ תמ"א 22)
- יער טבעי לשימור (ע"פ תמ"א 22)
- יער פארק מוצע (ע"פ תמ"א 22)
- יער ע"פ פקודת היערות משנת 1944
- שטח משאבי טבע (ע"פ תמ"א 31)
- שימור משאבי מים (ע"פ תמ"א 31)
- שטח נוף כפרי/פתוח (ע"פ תמ"א 31)
- מרקם עירוני מגובש (ע"פ תמ"א 35)
- מרקם שמור משולב (ע"פ תמ"א 35)

## טבלת אזוריים ושטחים

אזור	שטח מאושר בדונמים	אחוזים- מאושר	שטח מוצע בדונמים	אחוזים- מוצע
שטח תעשייה	-	-	54.5	50.3%
שטח ציבורי פתוח	7.1	6.6%	16.9	15.6%
שטח חקלאי	99.5	91.9%	-	-
דרך מוצעת	-	-	35.4	32.7%
דרך קיימת	1.70	1.5%	1.5	1.4%
סה"כ	'D 108.3	100.0%	'D 108.3	100.0%

## חתימות ואישורים

אחרים: \_\_\_\_\_

בעל הקרקע: \_\_\_\_\_

עורך התכנית: \_\_\_\_\_

יורם ומגיש התכנית: \_\_\_\_\_

ועדה מקומית: \_\_\_\_\_

אבישי טאוב  
תכנון אדריכלי ובינוי ערים בע"מ  
כורזים ד.ג. חבל כורזים  
טל: 04-6934977 פקס: 04-6938468