

מצב קיים

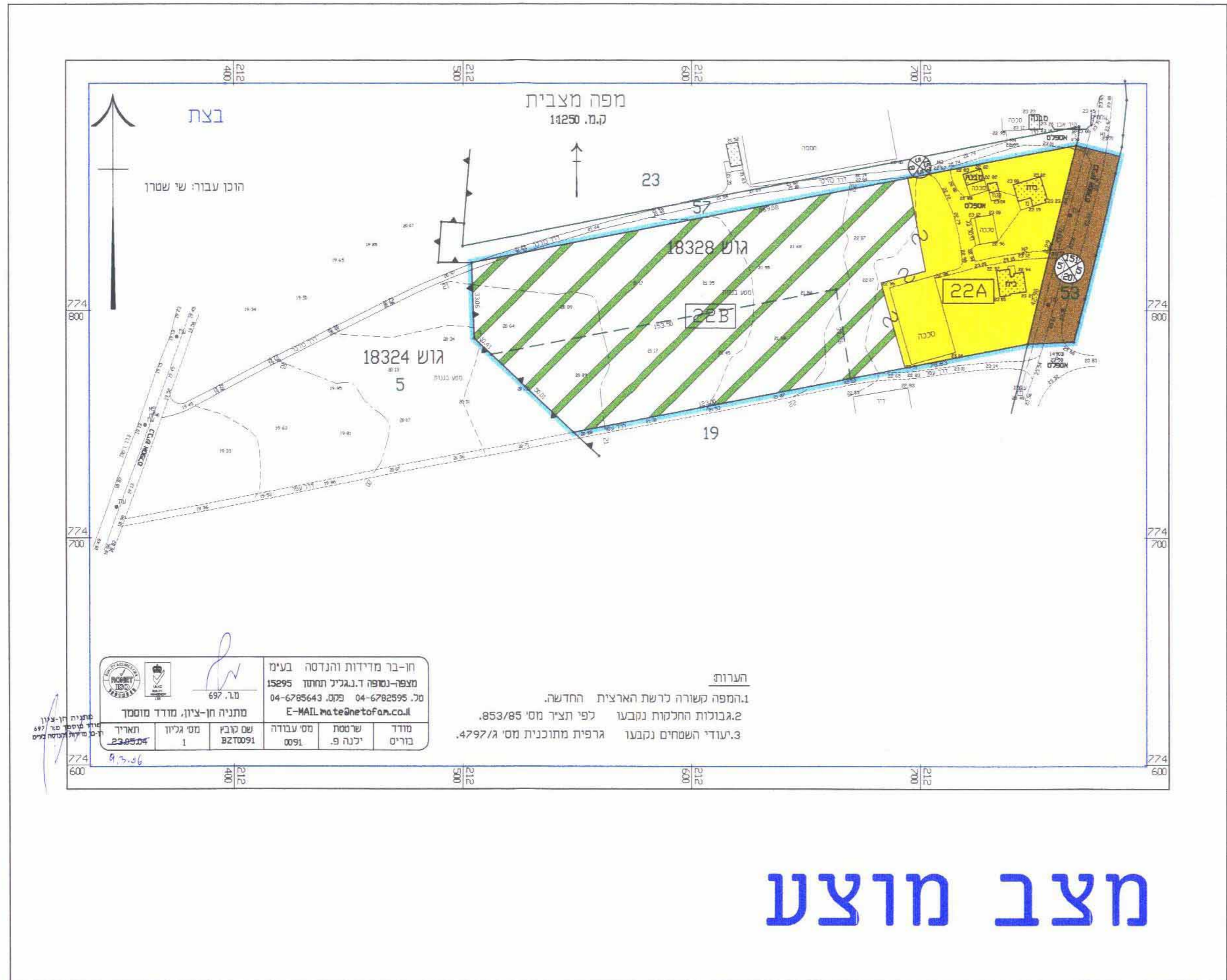

מצב מוצע

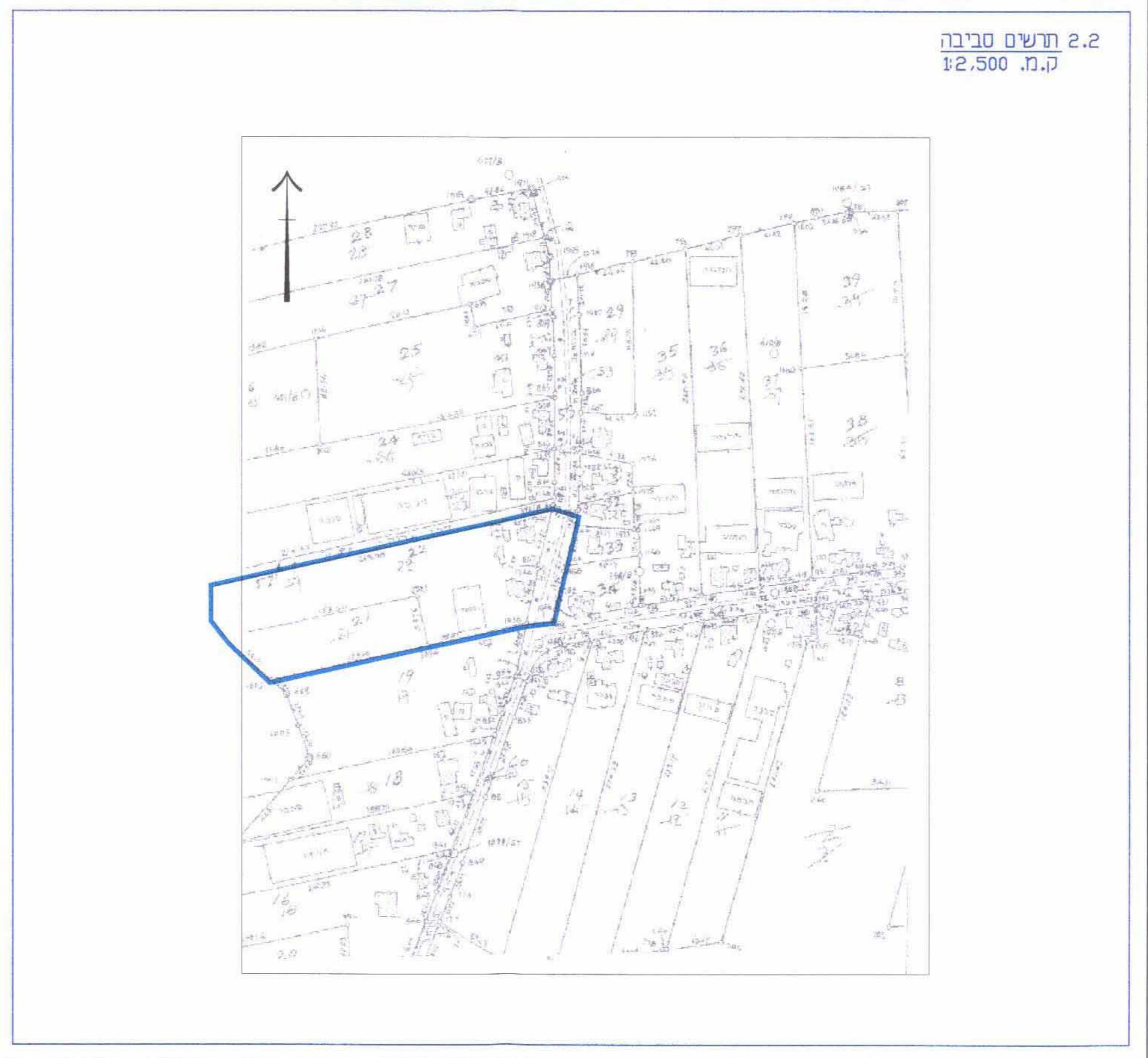
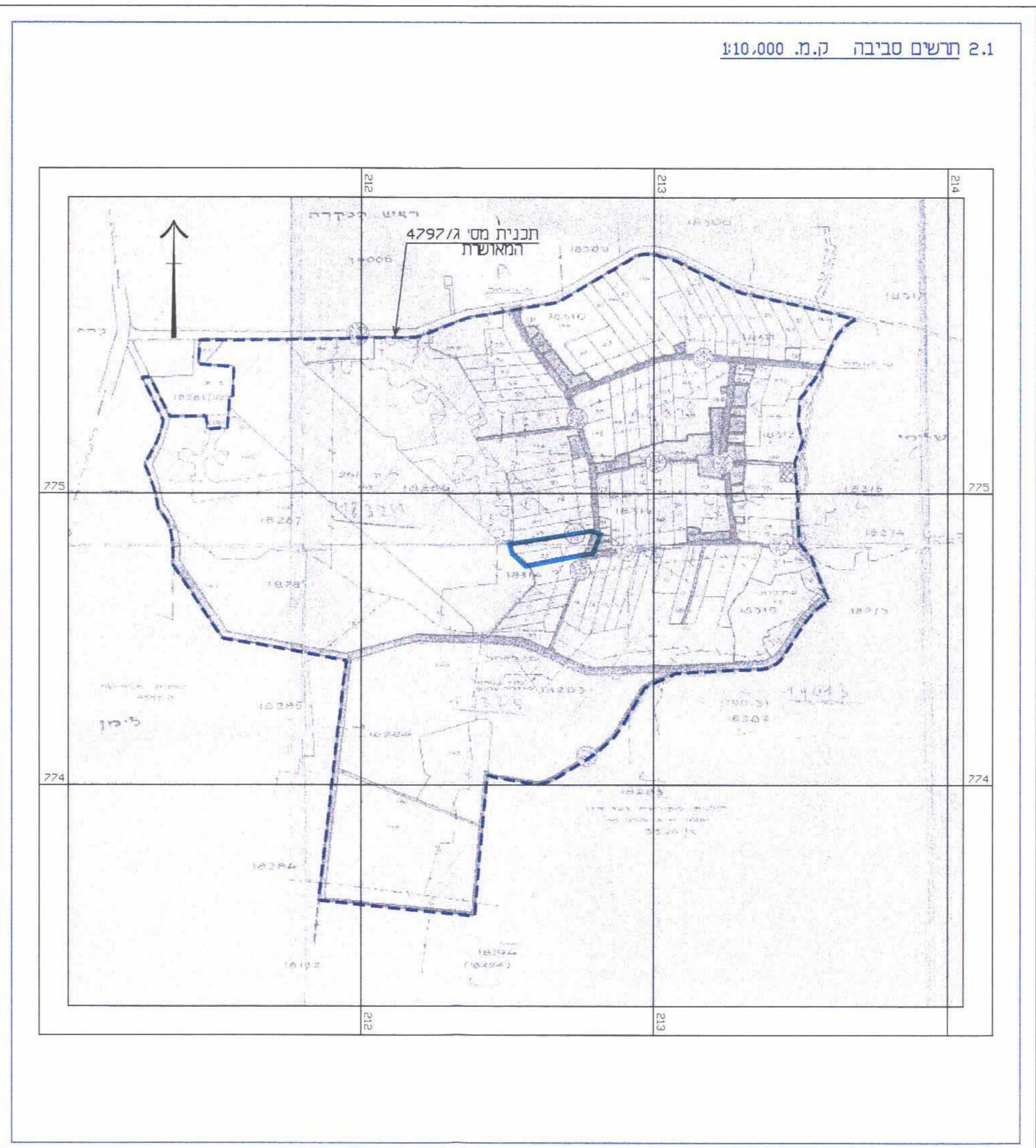

1.1 כותרות

- מחוז הצפון
- מרחב תכנון מקומי: חבל אשך
- תחום שפוט מוניציפלי: מאזיז מטה אשך
- שם הישוב: מושב בצת
- שם התכנית: תכנית שינוי מתאר מס' 15248/ג - הוספת תכניות באזור המאושט במושב בצת. המוזהו שינוי לתכנית מס' 4797/ג המאושרת.
- בעל הקרקע: מנהל מרקעי ישראל - מחוז הצפון. ת.ד. 580. נצרת עילית. 7105.
- טלפון - 04/6558211 פקס - 04/6453273
- דוא"ל - tzofonchnun@mami.gov.il
- יוזם התכנית: מושב בצת לאורנה וש שטרן
- ד.נ. גילי מערבי. 22830.
- טלפון - 04/9808269 פקס - 04/9809237
- מאיש התכנית: מושב בצת לאורנה וש שטרן
- ד.נ. גילי מערבי. 22830.
- טלפון - 04/9808269 פקס - 04/9809237
- עורך התכנית: דיאמנט בדר אדינליים
- ת.ד. 6324, חיפה. 31062.
- טלפון - 04/8383425 פקס - 04/8361559
- דוא"ל - diaber@bezeqint.net
- שטח התכנית: כ-21.65 דונם. מודד גרפית.
- קנה מידה: 1:1250.
- גושים וחלקות:

גושים	תכנות שלמות	חלקי חלקות
18328	21.22	53

• תאריך הכנת התכנית:

תאריך	הכנה
05.2004	1
10.2004	2
01.2006	3
03.2006	

• משרד הפנים מחוז הצפון
 חוק תכנון וחבית תש"פ 1985
אישור תכנית מס' 15248
 חודש תמוז תש"פ 2008
 מוסמך בלוקס הפוסטים מס' 5666
 מס' 815.07

1.2 מקרא

- אזור מגורים בישוב חקלאי
- אזור חקלאי
- דרך מאושט
- גבול גוש
- גבול חלקה
- מס' חלקה
- גבול חלקה לביטול
- גבול בין יעודי קרקע נודד נחה
- גבול מוגש
- מספר תא שטח
- גבול תכנית מאושט
- גבול תכנית מוצעת
- מספר דרך
- קוי בנין
- חוטב דרך

1.3 טבלת שטחים

מצב קיים	מצב מוצע	שטח (דונם)	אחוזים	שטח (דונם)	אחוזים
אזור מגורים בישוב חקלאי	24.48	5.30	24.48	24.48	5.30
אזור חקלאי	14.63	67.58	14.63	67.58	14.63
דרך מאושט	1.72	7.94	1.72	7.94	1.72
סה"כ:	21.65	100.00	21.65	100.00	21.65

1.4 חתימות ואישורים

יוזם התכנית	ועדה מקומית
בעל הקרקע	עורך התכנית
אחרים	מאיש התכנית