

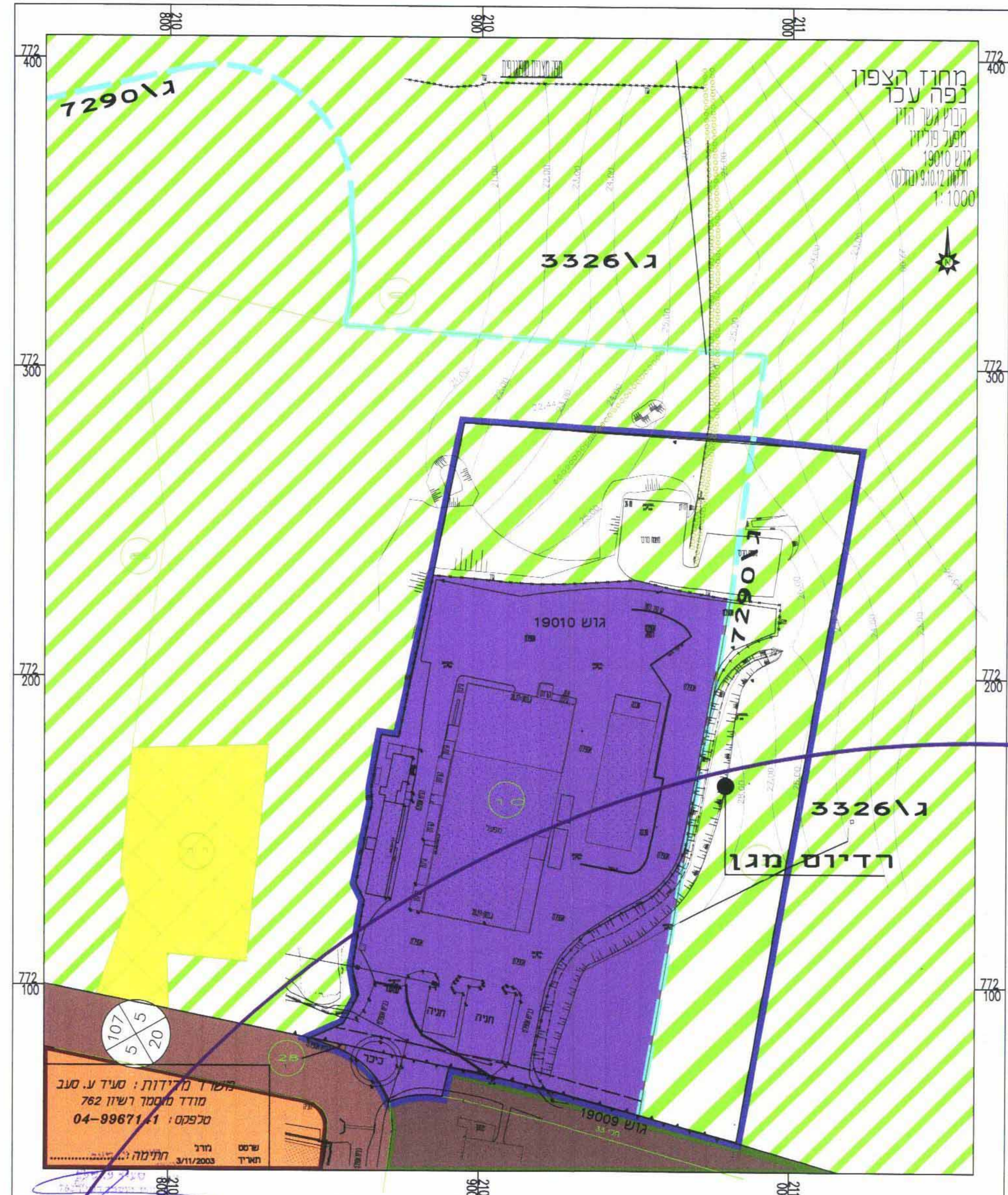

מצב מוצע 1:1000

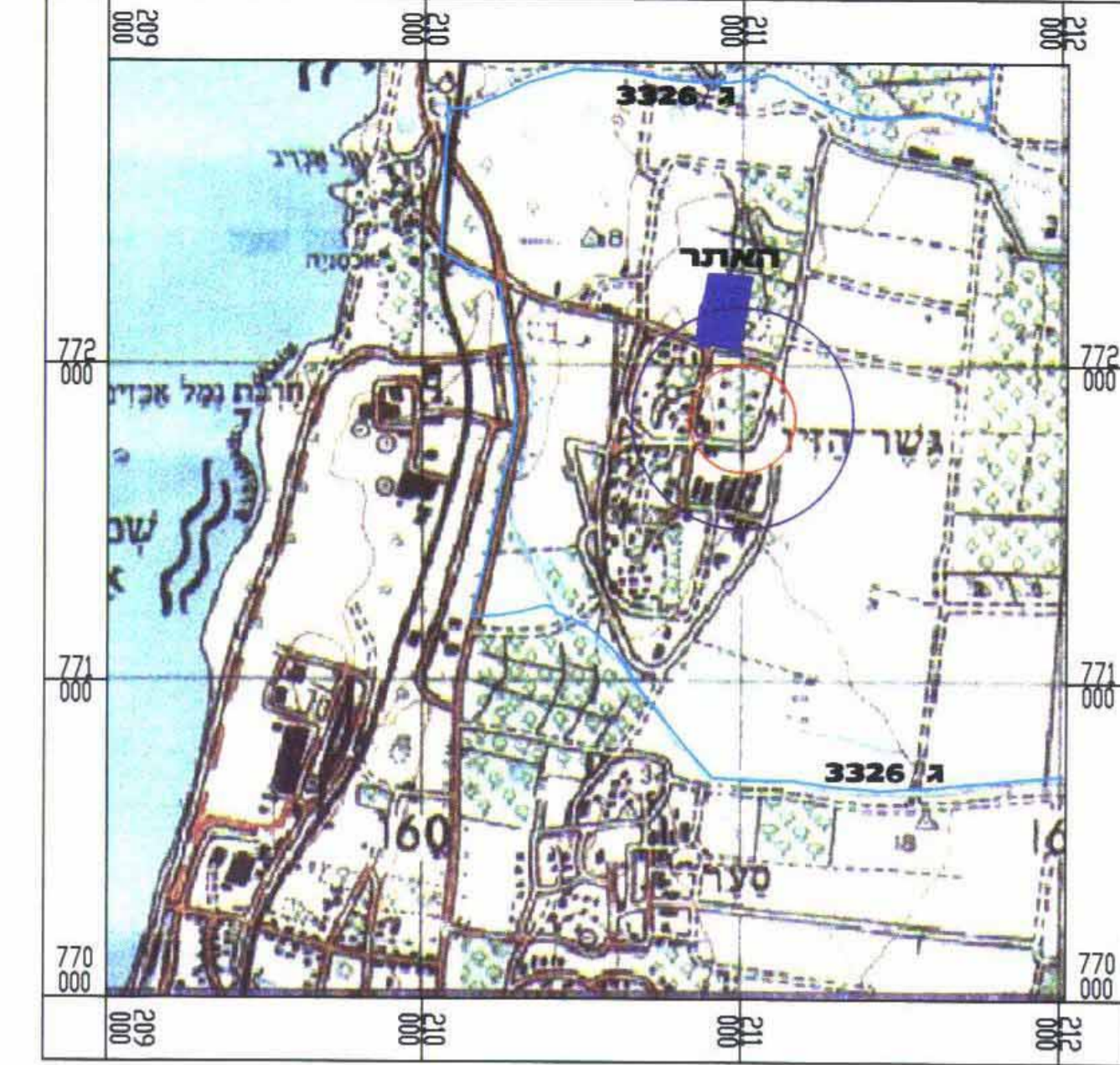

מצב קיים 1:1000



מקרא נקודות:
 רדיוס מגן b
 רדיוס מגן c
 תרשים טביבה 1:20000

טבלת שטחים

יעוד	מצב קיים		מצב מוצע	
	שטח נד"ל	שטח נגז'	שטח נד"ל	שטח נגז'
אזור חקלאי	12.00	42.14	-	-
אזור תעשייה	16.46	57.82	22.97	80.69
דרך קיימת או מאושרת	0.01	0.04	0.01	0.04
דרך מוצעת או הרחבה מוצעת	-	-	0.77	2.71
שטח פרטי פזוז	-	-	1.61	5.63
שטח לאחסנה	-	-	3.11	10.93
מז"ק	28.47	100	28.47	100

חתימות:
 יוזם:
 בעל הקרקע:
 ועדה מקומית:
 מתכנן:
 תאריך: 1.3.07

מחוז צפון
מרחב תכנון מקומי - חבל אשר
תחום שפוט מוניציפאלי - מועצה אזורית מטה אשר
תכנית מפורטת ג/14761
הרחבת שטח תעשייה בקבוץ גשר הזיו
המהווה שינוי לג/3326 ג/7290

יוזם התכנית: קבוץ גשר הזיו
 בעל הקרקע: מנהל מקרקעי ישראל - נצרת עילית טל: 04-6558211 פקס: 6453273
 עורך התכנית: ערן מבלי ארכיטקטורה ובינוי ערים- אדר' ערן מבלי
 רח' מקד' 4 ס/סבעו טל: 04 9833704 פקס: 04 9835146
 שטח התכנית: כ- 28.47 דונם (מדוד גרפית)

קנה מידה: 1:1000

גושים וחלקות:

גושים	חלקי חלקות
19010	10,12
19009	28,33

תאריך הכנת התכנית:

תאריך	רבע
4.12.2003	רבע 1
18.12.2003	רבע 2
24.05.2004	רבע 3
22.11.2005	רבע 4
28.2.2007	רבע 5

הודעה על אישור תכנית מס' 14761
 פורסמה בלוחות הפתוחים מס' 5696
 תאריך: 07.06.07

אישור תכנית מס' 14761
 פורסמה בלוחות הפתוחים מס' 5696
 תאריך: 07.12.06

- מסמך:
- דרך קיימת או מאושרת
 - דרך מוצעת או הרחבת דרך
 - אזור חקלאי
 - אזור תעשייה
 - שטח לאחסנה
 - שטח לבניני משק
 - מוסד חינוכי
 - בית עמיון
 - שטח פרטי פזוז

- גבול גוש
- גבול ומספר חלקה רשומה
- גבול ומספר חלקה רשומה לביטול
- גבול ומספר מגרש מוצע
- מס' הדרך
- קו בנין קדמי
- רוחב זכות הדרך
- מרווח בניה
- גבול תכנית מוצעת
- גבול תכנית מאושרת ג/7290