

תכנית מצב מוצע קנ"מ 1:250

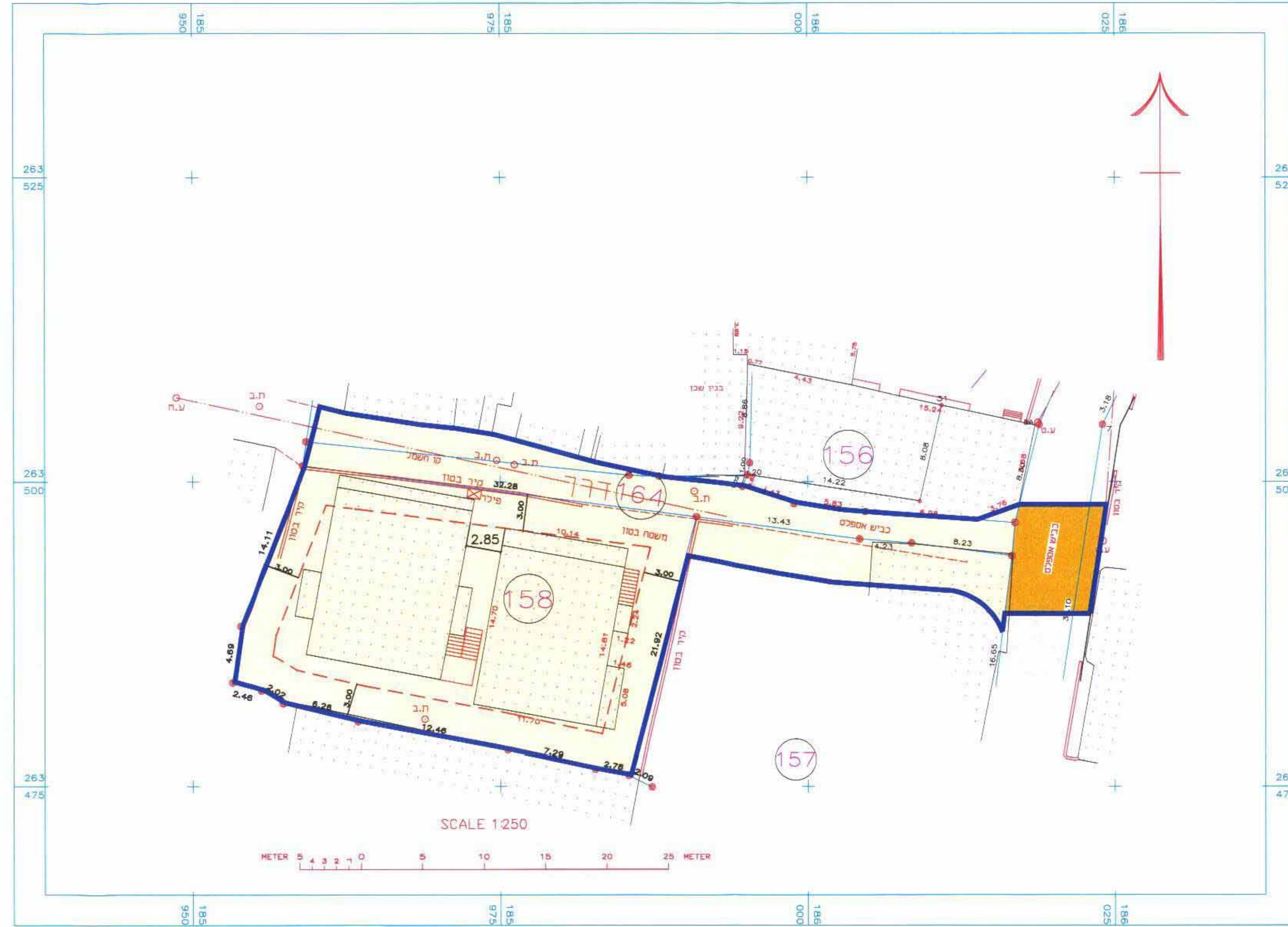

תכנית מצב קיים קנ"מ 1:250



נספח תחבורה קנ"מ 1:250

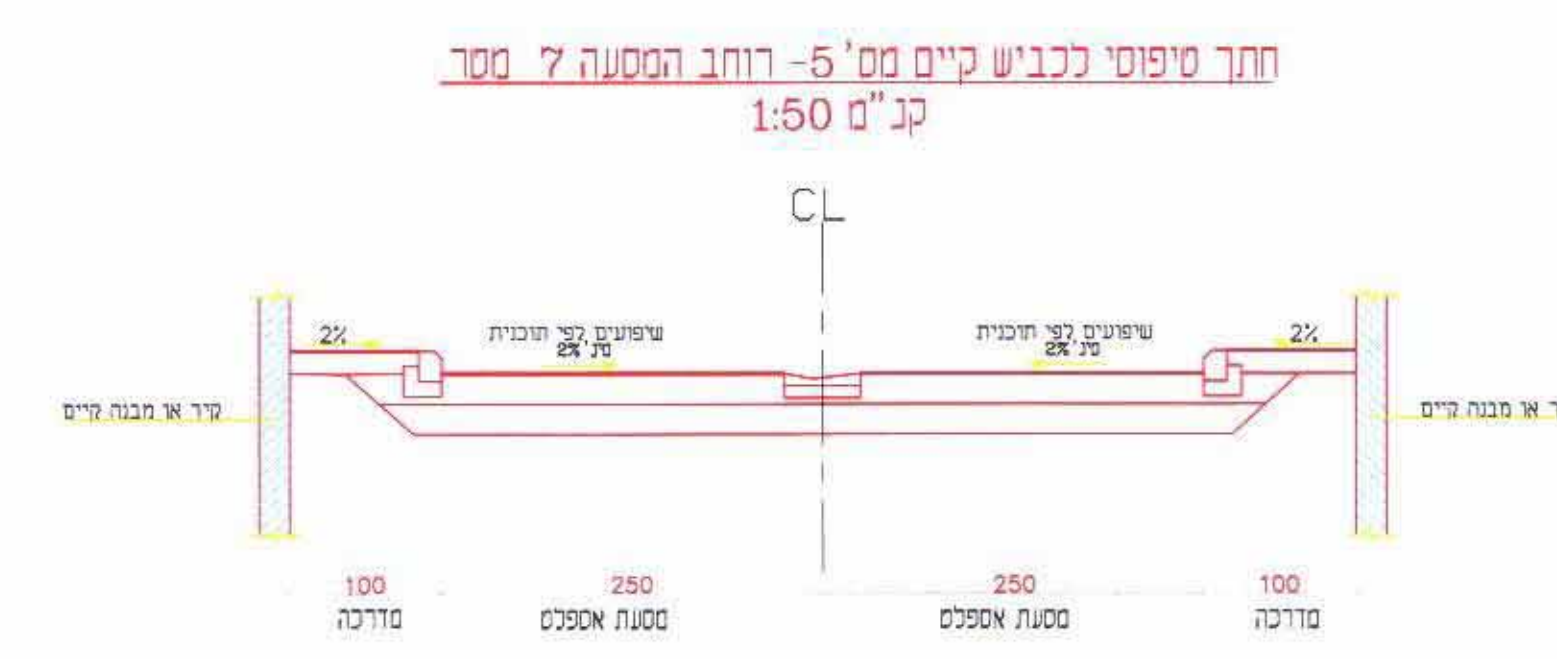
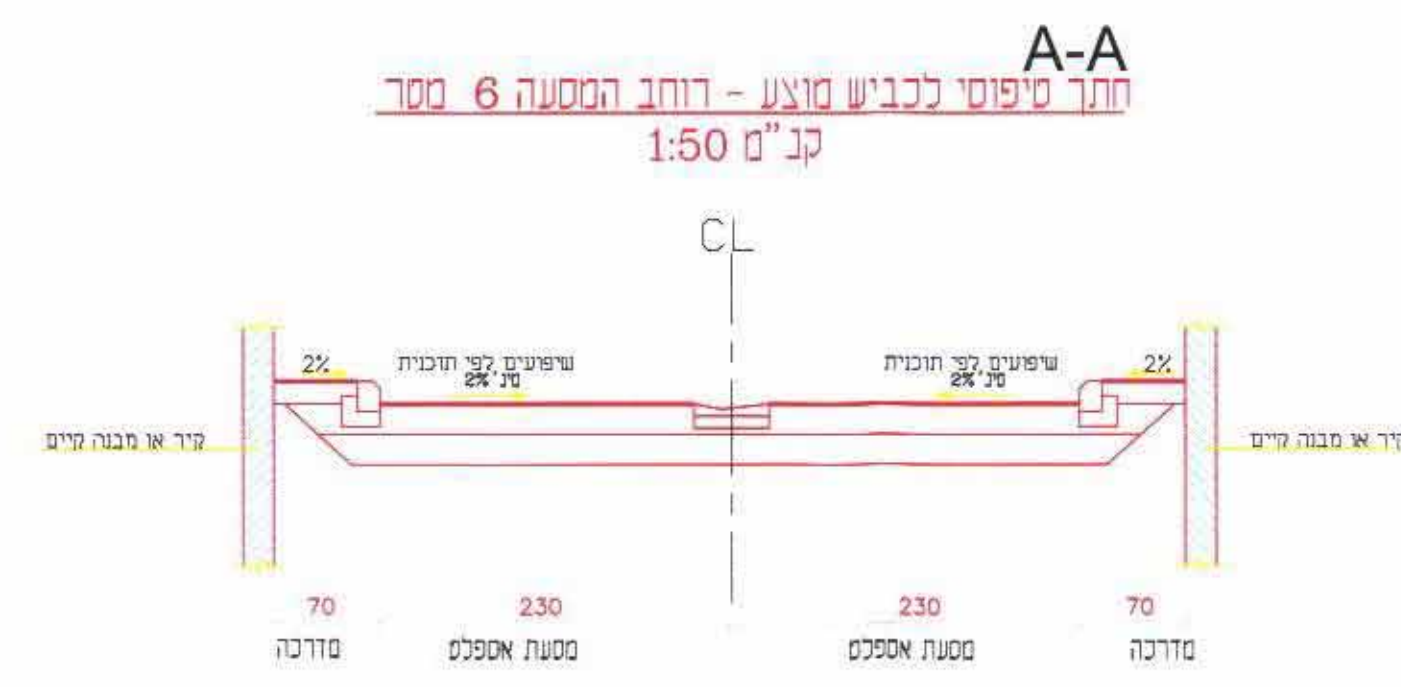
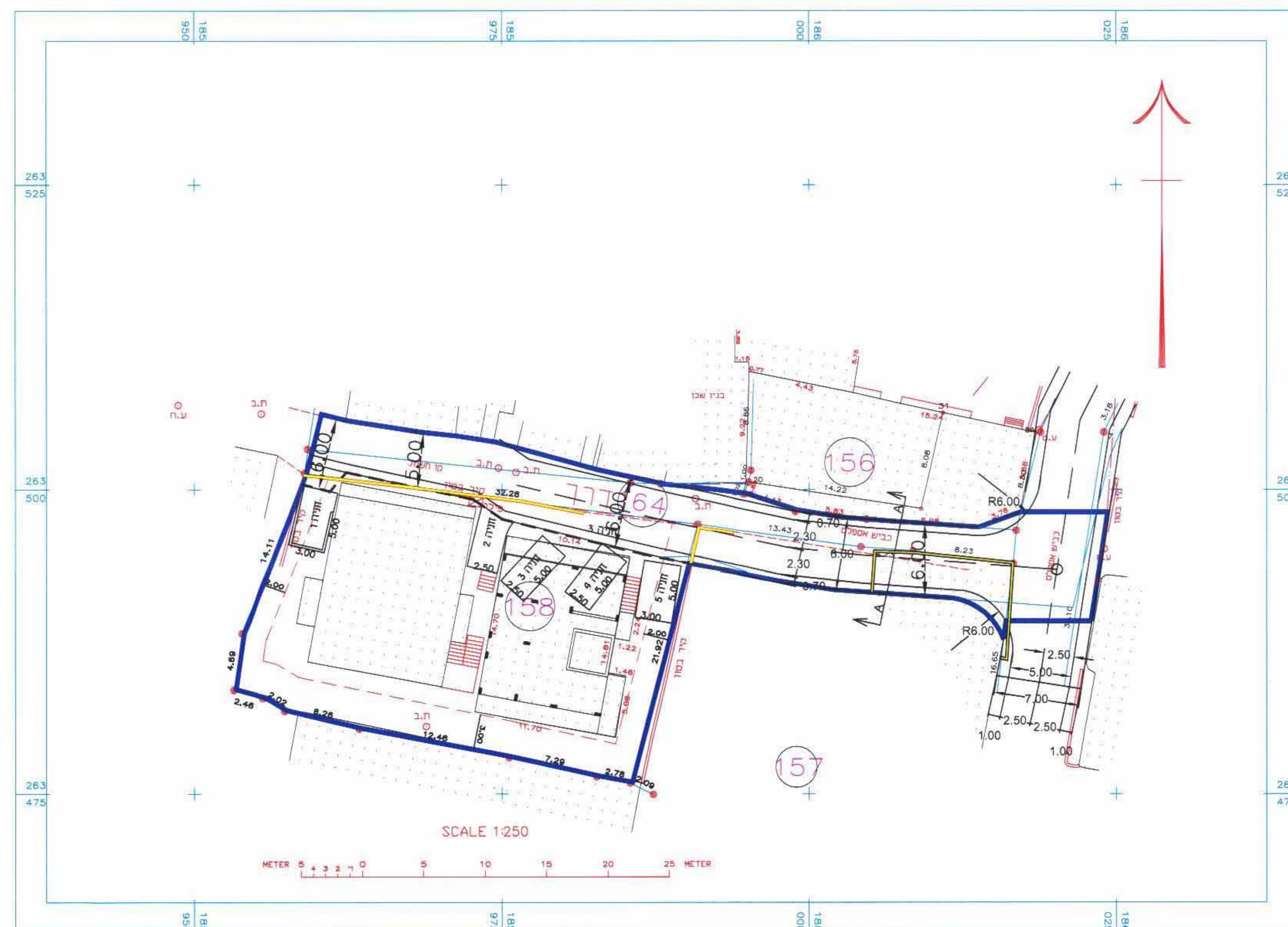

מחוז - צפון
מרחב תכנון מקומי : מעלה נפתלי
תחום שיפוט מוניציפלי: מועצה מיקומית בית גן
שם הישוב : בית גן

שם התוכנית: תכנית ג/14912 הגדלת א' בניה, כיסוי קרקע, צפיפות יחיד, הקטנת קווי בנין והתווית דרך גישה - שינוי לתכנית מתאר ג/ 685 - בית גן

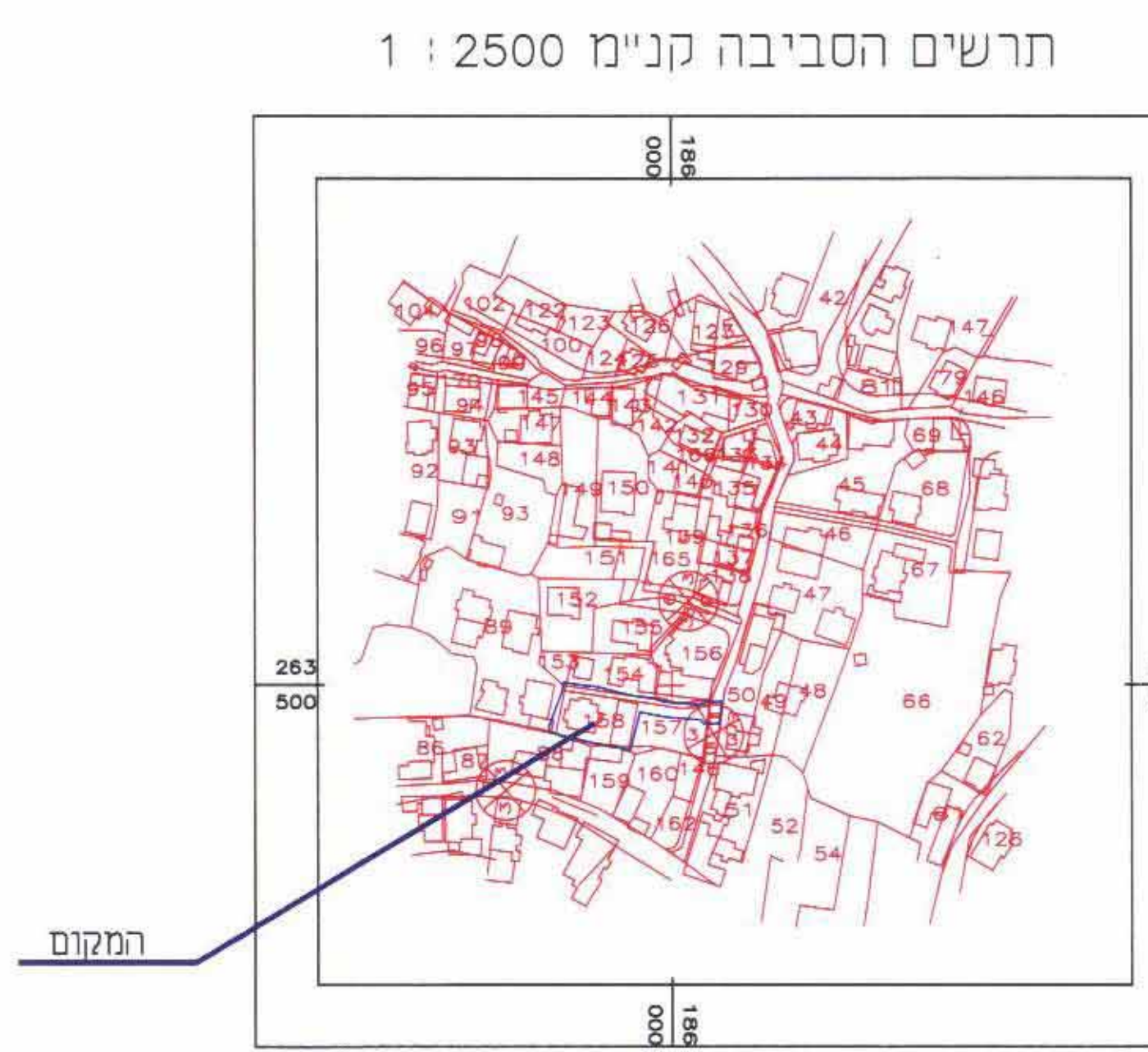

- בעל הקרקע נפאע ראמי נפאע וואל
- יוזם התוכנית: נפאע רמי בית גן 050-7487462
- מגישים התכנית: אינג' גדבאן שריף אינג' חלמי נפאע
- עורכי התכנית: אינג' גדבאן שריף מושב מעונה, ת.ד. 5137 סל: 04-9574391 פקס: 04-9573492
- אינג' חלמי נפאע בית גן 04-9805795
- שטח התכנית: 1033 מ"ר
- מס' יחיד: 4
- קנה מידה: 1:250
- גושים וחלקות:

גושים	חלקות שלמות/חלקי חלקות
156 - 158	
154, 164	

תאריך	הכנה
1	עדכון
2	עדכון

• מקרא:

- איזור מגורים א
- איזור מגורים ב
- דרך קיימת / מאושרת
- דרך מוצעת / הרחבה
- שטח מסחרי + מגורים
- גבול תכנית
- גבול מגרש
- קו בנין
- גבול דרך מוצעת
- גבול גוש
- גבול חלקה
- מבנה להריסה
- מספר חלקה
- מספר גוש
- מספר דרך
- קו בניין
- רוחב דרך

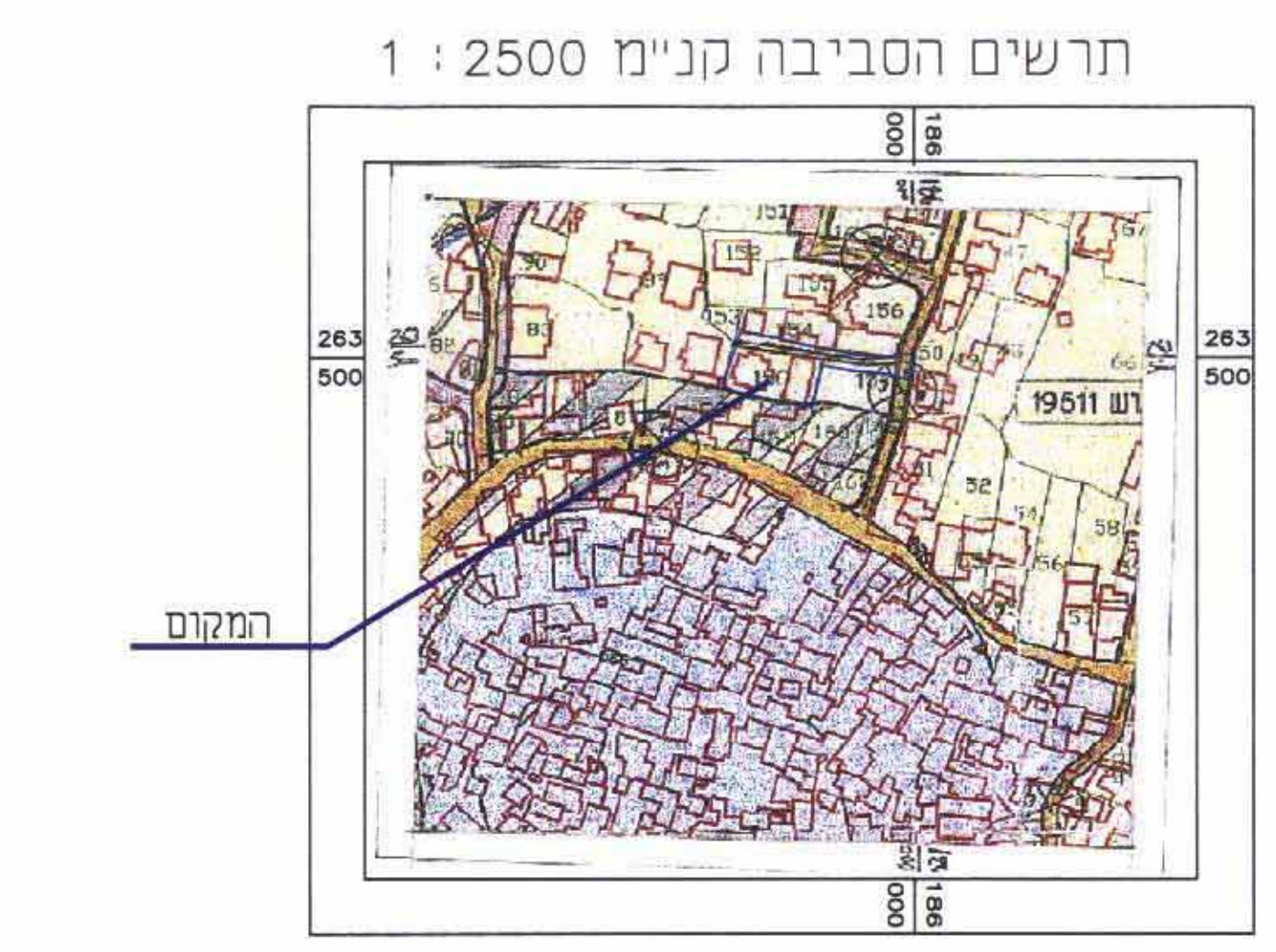

טבלת שטחים

ייעוד קרקע	מצב קיים	מצב מוצע
מטרה א	970	939
מטרה א'	63	633
דרך	63	400
סה"כ	1033	1033

חתימות ואישורים

ועדה מקומית יוזם התוכנית
בעל הקרקע
עורך התוכנית
אחרים