

ועדה מקומית גליל צלילן
 אישור תכנית מס' 569/002
 הועדה המקומית לתכנון ולבנייה
 בישיבה מס' 138
 סגנון תכנון י"ד הועדה

מחוז הצפון
מרחב תצפון מקומי גליל צלילן
תכנית מס' ג/צ/מק/002 שני חלקי לתכנית ג/7551
שני בקו תנע

- מחוז : **הצפון**
- צפה : **צפת**
- מקום : **בית-הלל**
- גוש : **13125**
- חלקה : **22, 23**
- מגרשים : **55, 54**
- מוטצה אזורית : **מנאות חרמון**
- קנה מדה : **1:500**
- שטח התכנית : **5.522 דונם**

- יזם ומגיש התכנית : **לרניסקי צופר, ועקרון גני**
- עורך התכנית : **אדריכל-מ. עריק**
- בעל הקרקע : **מנהל מקרקעי ישראל**

אדריכל-עריק מחמוד
 מנדל שטן-ימ"ג
 ישינון מס' 35330
 950-846116

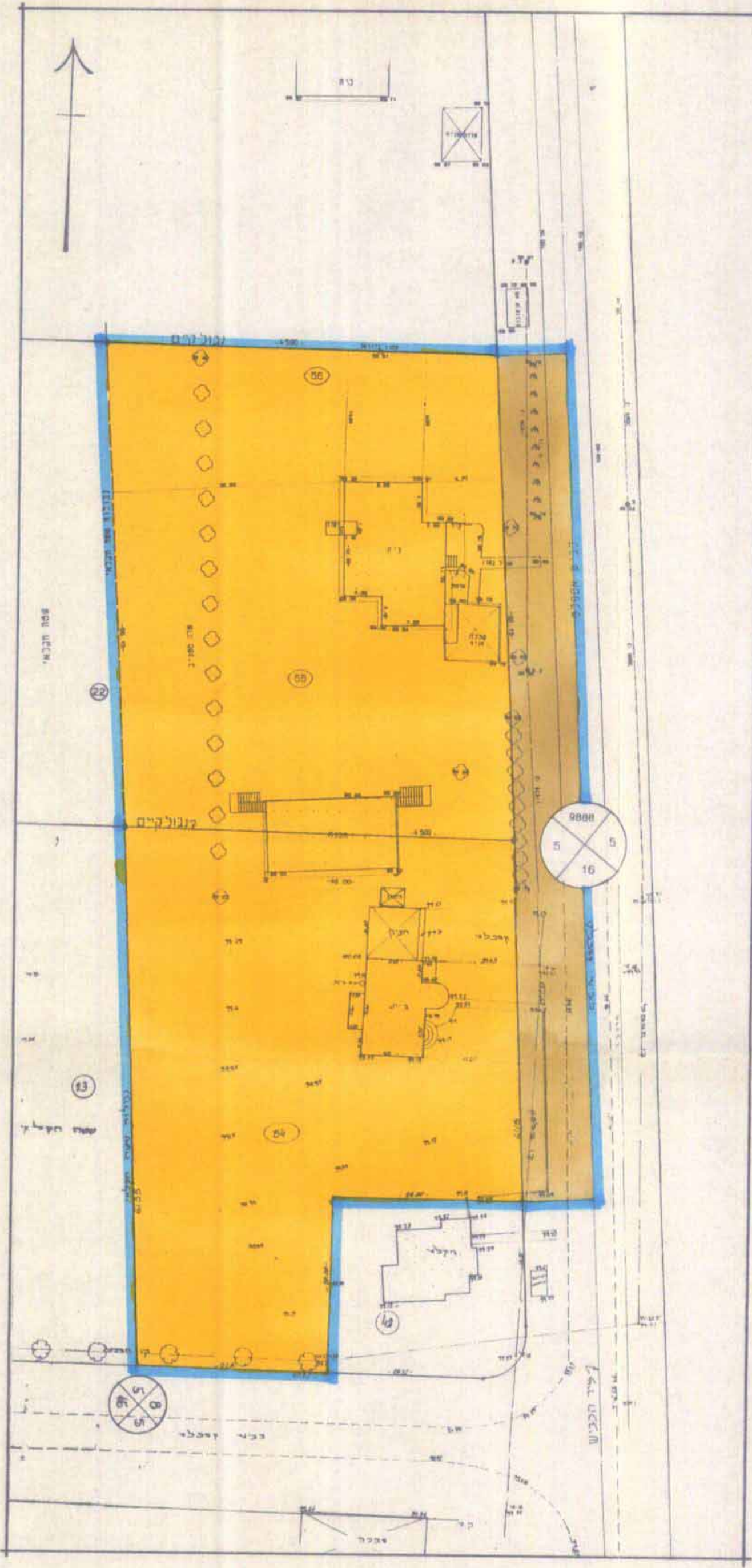

תכנית המגרש ק"מ - 1:500

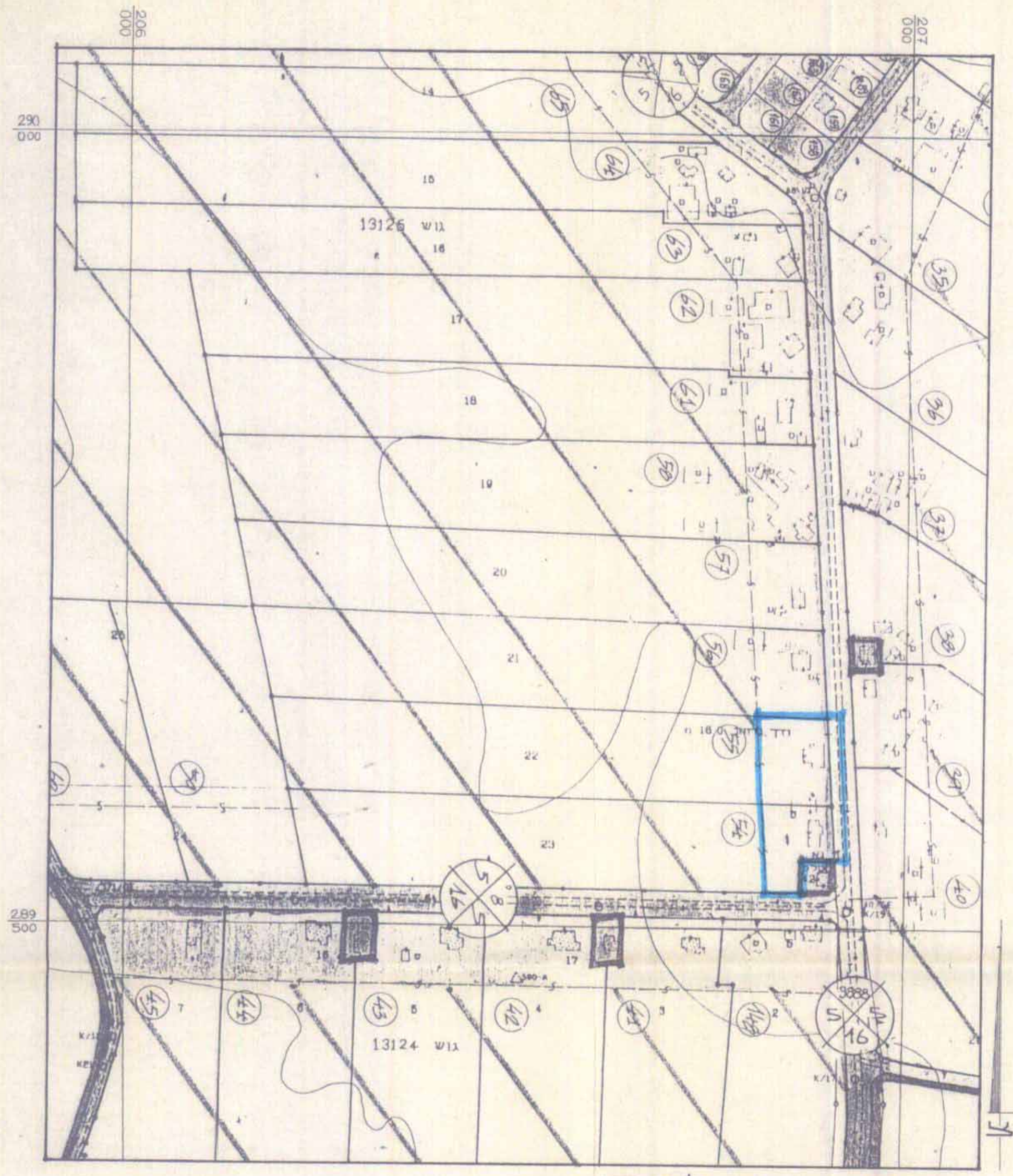

תקשים סביבה ק"מ-1:2500

טבלת חישוב שטחים

יחיד השטח	השטח בדונם	השטח - %
דרכים	0.770	14.0
איור מגורים	4.752	86.0
סה"כ	5.522	100.0

מקרא:

- גבול התכנית
- דרך קיימת ו/או מאושרת
- איור מגורים (א)
- מס' דרך
- קו ענן
- רוחב דרך

ועדה מקומית גליל צלילן
 אישור תכנית מס' 569/002
 הועדה המקומית לתכנון ולבנייה
 בישיבה מס' 138
 סגנון תכנון י"ד הועדה

הודעה על אישור תכנית מס' 569/002
 מרשמה בלשכת התכנון מס' 569/002
 מס' 2/7/02