

משרד הפנים מחוז הצפון  
 מיקום התכנון והבניה תשס"ח 1983  
 6533  
 אישור תכנית מס'  
 יועדה המקומית לתכנון ובניה החליטה  
 מודעתה בילקוט הפרסומים מס' 5694  
 23.7.07  
 מיום

הודעה על אישור תכנית מס'  
 6533  
 5694  
 23.7.07  
 מיום

**מחוז הצפון**  
**מרחב תכנון מקומי "נצרת"**

תכנית מס' : 6533/ג  
 חלוקת החלקה : מגוש 16583 למגרשים והתווית דרכים  
 קנה מידה : 1:250  
 המקום : נצרת  
 גוש 16583 חלקה 1, ו11 וחלק מחלקה 2-3-12,  
 גוש 16579 חלקה 17-18-19-20, 31, 38, 39

שטח התכנית : 64,000 מ"ר  
 בעל הקרקע : 1. פרטים 2. מנהל מקרקעי ישראל  
 יחמי התכנית : גודי ברגזית  
 / או ועדה מקומית עיריית נצרת

תאריך : מרץ 1988  
 תאריך עדכון : אוקטובר 1989  
 חתימות : יחס 4.

בעל קרקע

עורך התכנית

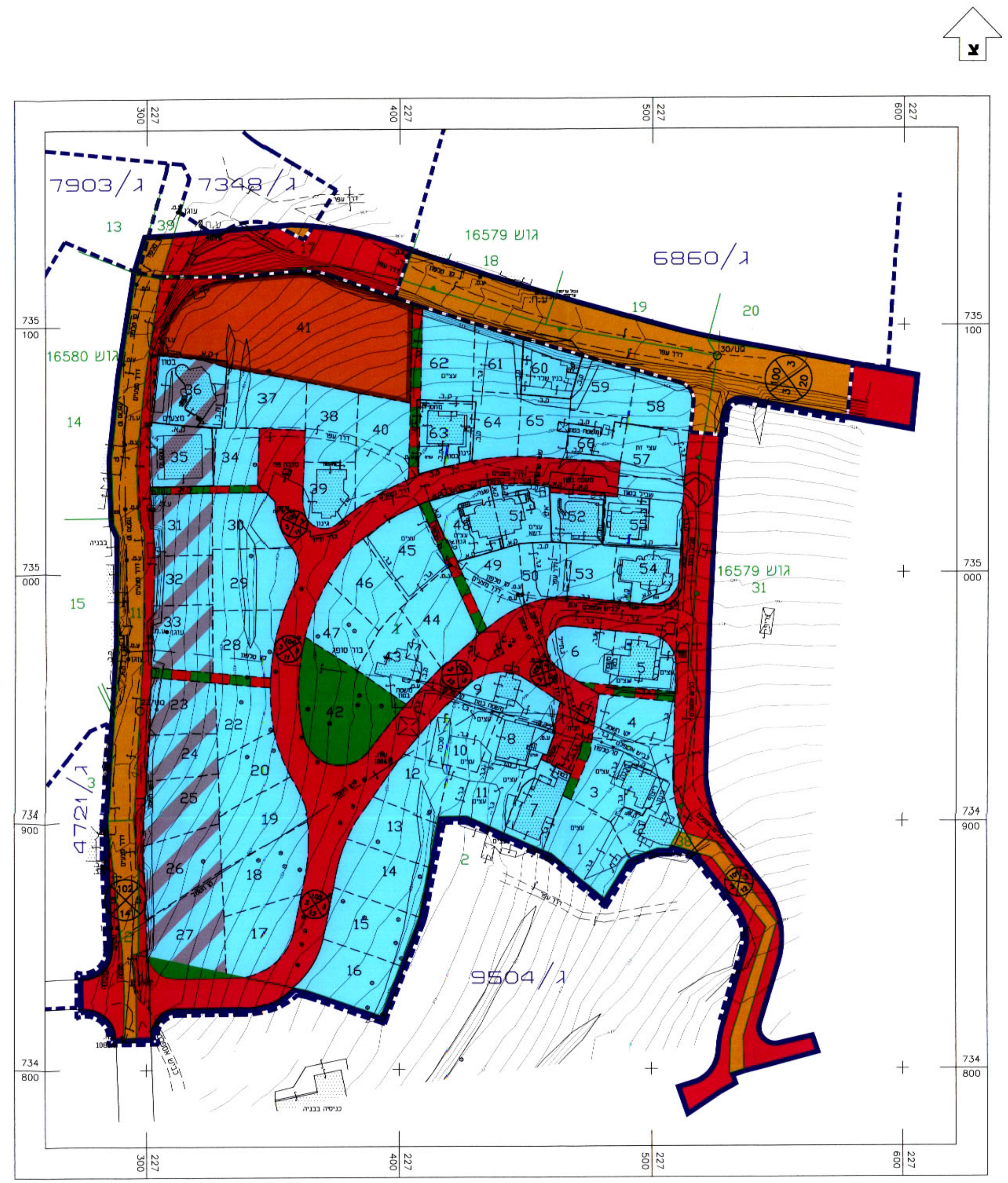
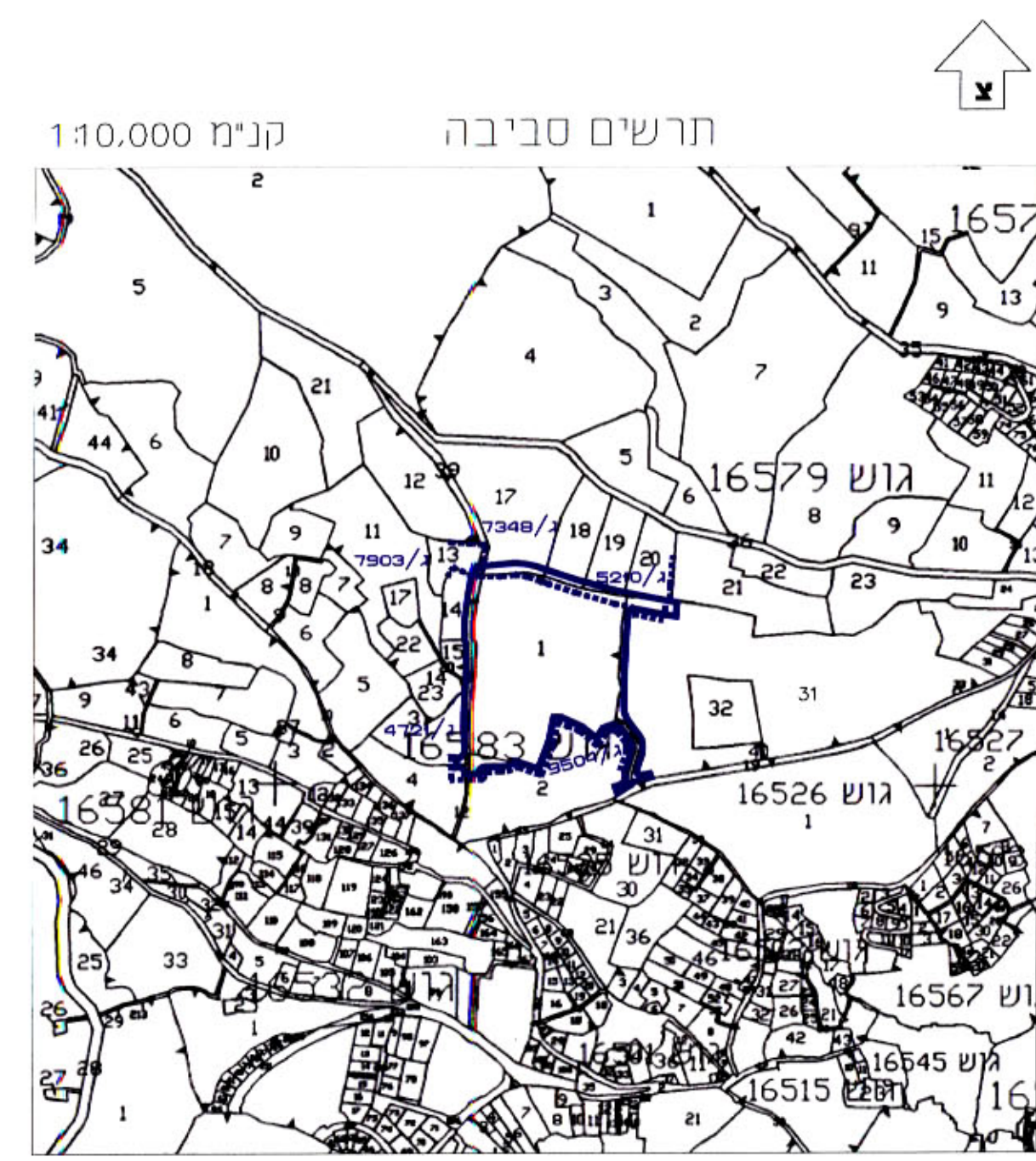

**מקרא :**

|                        |                                     |
|------------------------|-------------------------------------|
| מגורים א               | [White box]                         |
| מגורים ב               | [Light blue box]                    |
| דרך מוצעת או הרחבת דרך | [Red box]                           |
| דרך קיימת/מאשרת        | [Orange box]                        |
| איזור מגורים ומסחר     | [Blue and white diagonal lines box] |
| שטח ציבורי פתוח        | [Green box]                         |
| דרך להולכי רגל         | [Green and red vertical lines box]  |
| שטח חניה               | [Red box]                           |
| שטח לבניני ציבור       | [Dark orange box]                   |
| מס' הדרך               | [Circle with cross symbol]          |
| הו בניו במסרים         | [Circle with cross symbol]          |
| רוחב הדרך, במסרים      | [Circle with cross symbol]          |
| גבול תכנית             | [Solid blue line]                   |
| גבול תכנית מאשרת       | [Dashed blue line]                  |
| גבול חלקה ומספרה       | [Green line with '2']               |
| גבול מגרש ומספרו       | [Green line with '[1]']             |
| גבול גוש               | [Green line with arrow]             |

**טבלת שטחים לחלקה (ה)**

| יעוד             | שטח במ"ר | שטח באחוז |
|------------------|----------|-----------|
| בניה             | 38176    | 69.8%     |
| דרכים וחניה      | 10500    | 19.2%     |
| דרך להולכי רגל   | 850      | 1.6%      |
| שטח ציבורי פתוח  | 1500     | 2.8%      |
| שטח לבניני ציבור | 3600     | 6.6%      |
| סה"כ             | 54626    | 100 %     |

**טבלת שטחים**

| יעוד                 | שטח במ"ר | שטח באחוז |
|----------------------|----------|-----------|
| מגורים+מסחר          | 6250     | 9.8%      |
| מגורים ב             | 31926    | 49.9%     |
| מגורים א             | 000      | 0%        |
| דרך והרחבת דרך וחניה | 19874    | 31.1%     |
| דרך להולכי רגל       | 850      | 1.3%      |
| שטח ציבורי פתוח      | 1500     | 2.3%      |
| שטח לבניני ציבור     | 3600     | 5.6%      |
| סה"כ                 | 64000    | 100 %     |