

מצב מוצע קנ"מ 1:1000

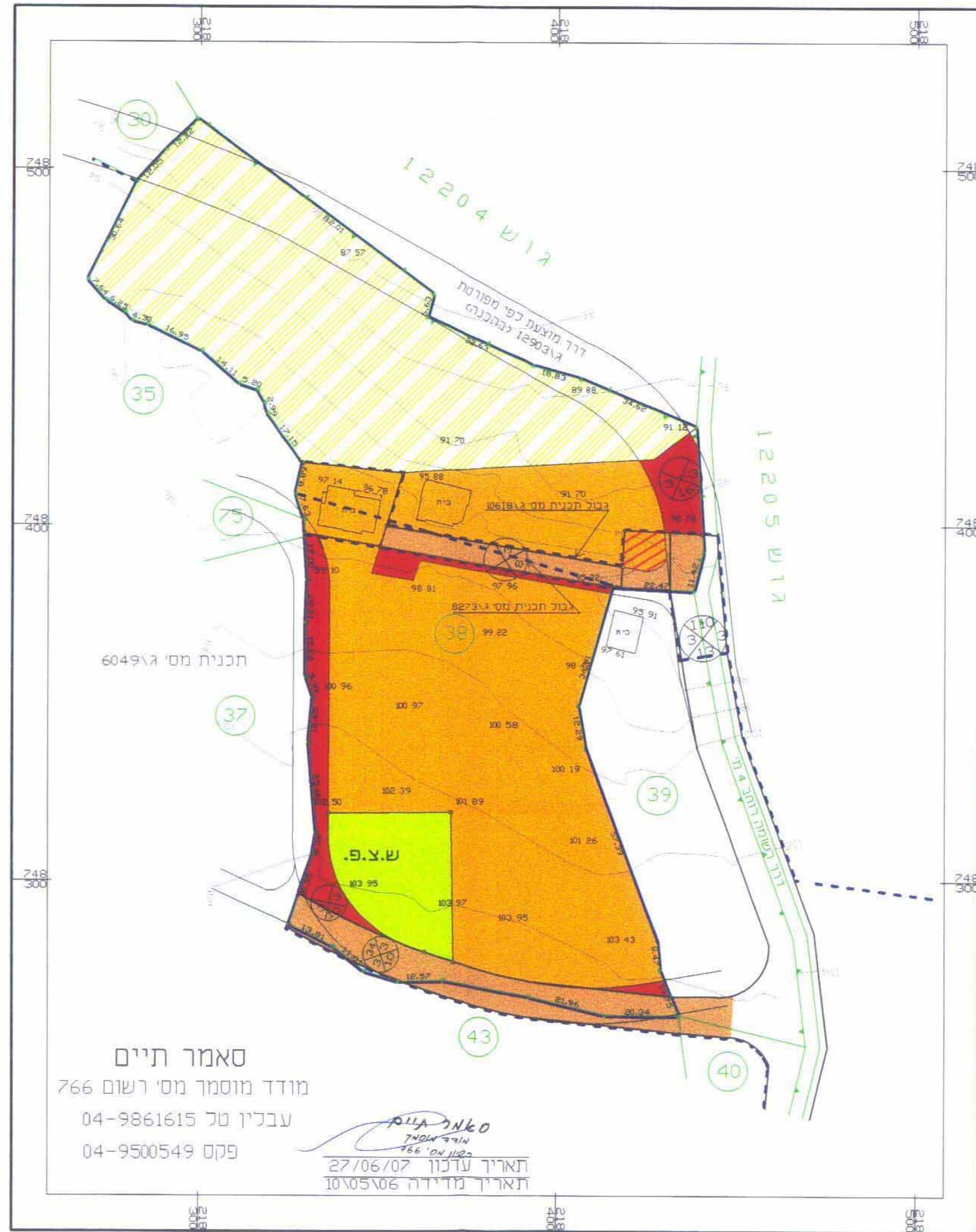

מצב קיים קנ"מ 1:1000

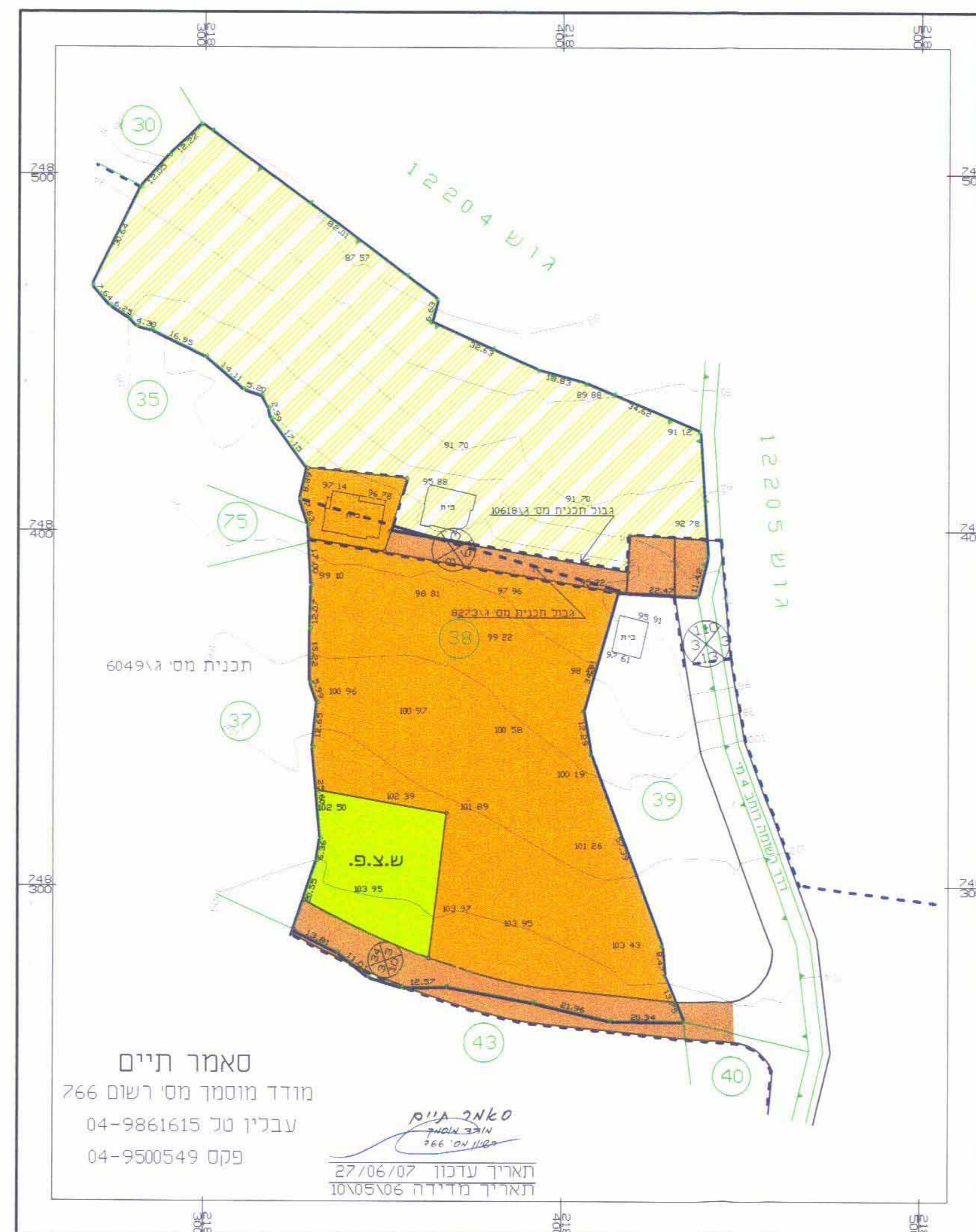

תרשים סביבה קנ"מ 1:5000

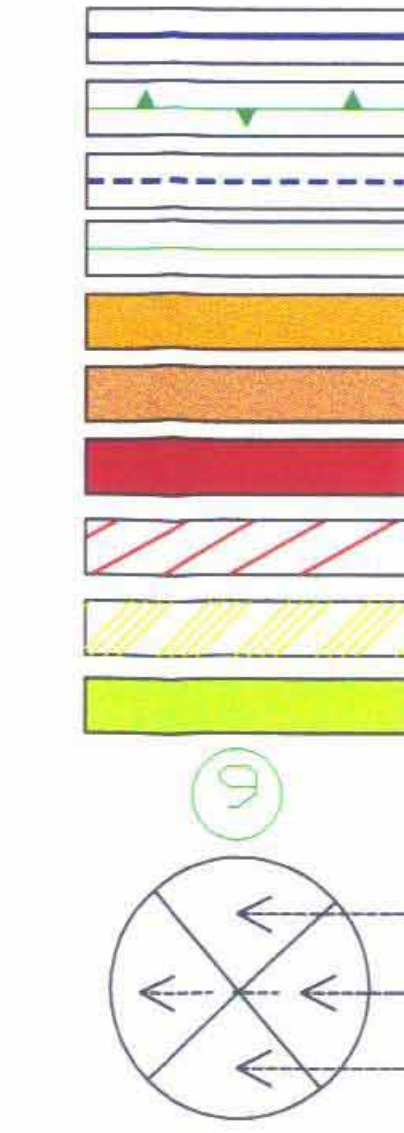
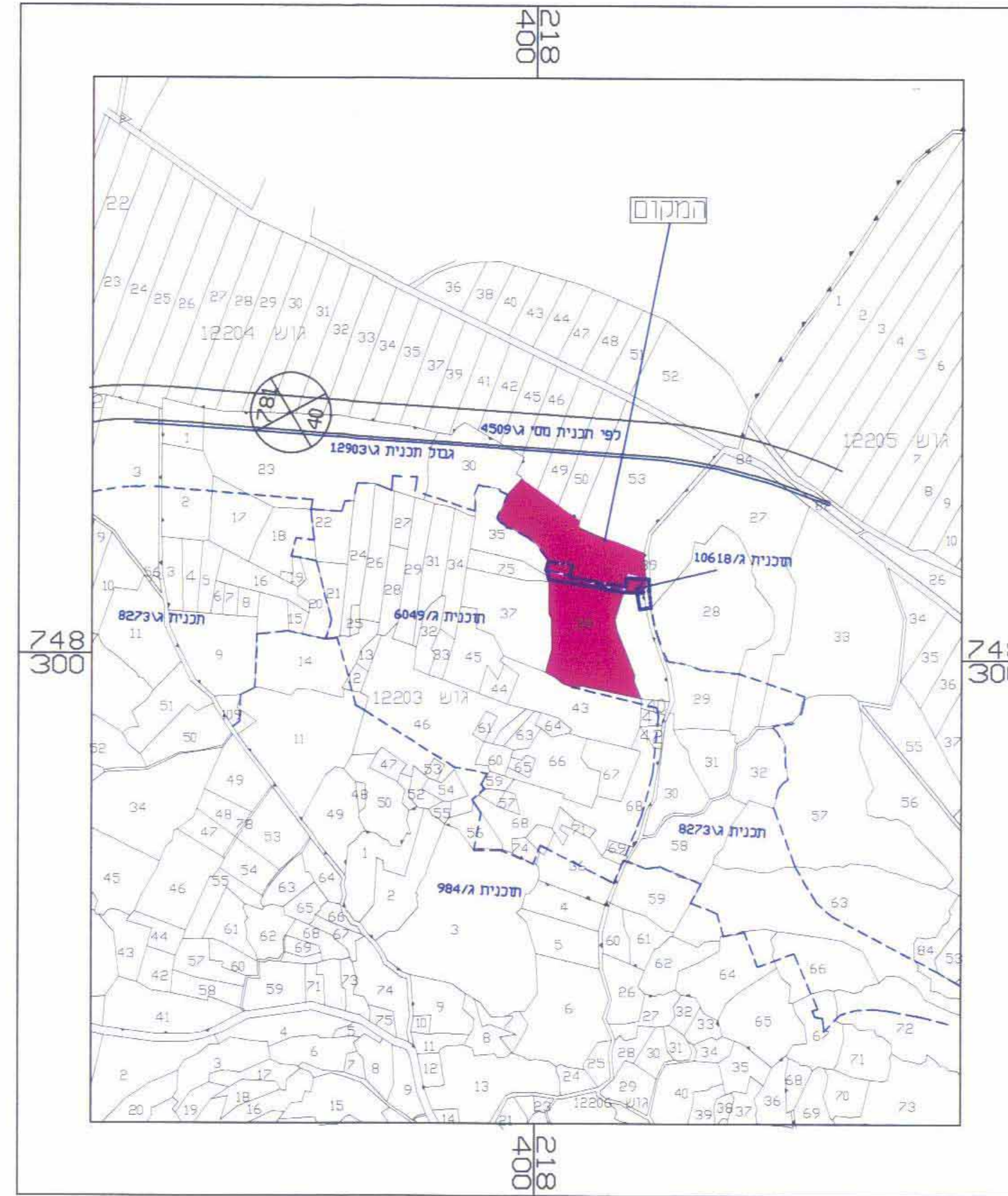

- מקרא :
- 1 - גבול התכנית
  - 2 - גבול גוש
  - 3 - גבול תכניות בתוקף
  - 4 - גבול חלקה
  - 5 - אזור מגורים א'
  - 6 - דרך קיימת/מאושרת
  - 7 - דרך מוצעת
  - 8 - דרך לביטול
  - 9 - שטח חקלאי
  - 10 - שטח צבורי פתוח
  - 11 - מסי חלקה
  - 12 - מסי דרך
- קו בנין  
 רוחב דרך

טבלת האזורים והשטחים:

האזור	השטח בדונמטר		השטח באחוזים	
	מוצע	קיים	מוצע	קיים
1 אזור מגורים א'	8.778	9.776	42.3%	47.1%
2 אזור חקלאי	9.123	7.186	44.0%	34.7%
3 שטח צבורי פתוח	1.297	1.145	06.3%	05.5%
4 דרך	1.536	2.627	07.4%	12.7%
סה"כ	20.734	20.734	100%	100%

מ ד ר ז : ה צ פ ו ן - נ פ ת ע כ ו

מרחב תכנון מקומי - גבעות אלונים  
 תחום שיפוט מוניציפלי - מ.מ.עבלין

"תכנית מס' ג/15237 - שנוי יעוד מאזור חקלאי לאזור מגורים א', והתיית דרכים-שנוי לתוכניות ג/8273, ג/10618 -אעבלין"

בעל הקרקע : פאיז עבאס ואחרים  
 יוזם התכנית : פאיז עבאס  
 חיפה  
 רח"י 19 פקס 61

עורך התכנית : תיים סאמר  
 שותף מדידות והנדסה  
 כפר עבלין - מקוד : 30012  
 טל משרד : 9861615 - 04  
 פקס : 9500549 - 04

שטח התכנית : 20.734 דונם  
 קנ"מ : 1:1000  
 מסי יחיד : 78 יח'

גושים וחלקות :

גוש	חלקה
12203	38

תאריך הכנת התכנית :

תאריך	הכנה
23-12-02	הכנה
15-09-03	עדכון 1
25-12-04	עדכון 2
15-05-06	עדכון 3
15/06/07	עדכון 4

חתימות :  
 ועדה מקומית  
 עורך התכנית  
 יוזם התכנית

יוזם התכנית: פאיז עבאס  
 עורך התכנית: תיים סאמר  
 תאריך עדכון: 11.9.07