

תכנית מס' מש/מק/146/5-לבון

לבון - שינוי בקו בנין במגרש מגורים

תכנית מפורטת

תשריט

איחוד וחלוקה	סמכות רשמית	אופי התכנית
---	ועדה מקומית	תכנית שניתן סכחה להוציא החלטים

חוזר
מרחב תכנון מקומי: **ועדה מקומית לתכנון ובניה משגב לבון**
רשות מקומית:
שטח התכנית: 552 מ"ר
קנה מידה: 1:250

גושים וחלוקת בתכנית

גוש	סוג הגוש	חלוקת בשלמותן	חלקי חלוקה
18811	מסודר	-	10

הודעה על חשיפת תוכנית משגב לבון
מועמדות מוסד התכנון
מועמדות מוסד התכנון
מועמדות מוסד התכנון

שלב: רגשה: **מהדורה: 2** תאריך: 14.05.07

שמות ותחיתות:

שם	כתובת	טלפון	פקס	דוא"ר
יוזם התכנית	דוד אלרז	04-9808190		
מגיש התכנית	דוד אלרז	04-9808190		
בעל הזכויות בקרקע	מכלול מקרקע ישראל			
עורך התכנית	ד"ר דוד אלרז	04-8341212		
נווד	מכלול מקרקע ישראל			

טבלת שטחים:

מבצ	יחיד	במ"ר	במ"ר	מבצ
מגורים א'א	יחיד	552	552	מבצ
מבצ	יחיד	2390	2390	מבצ

תרשימים סביבה קנ"מ 1:2500

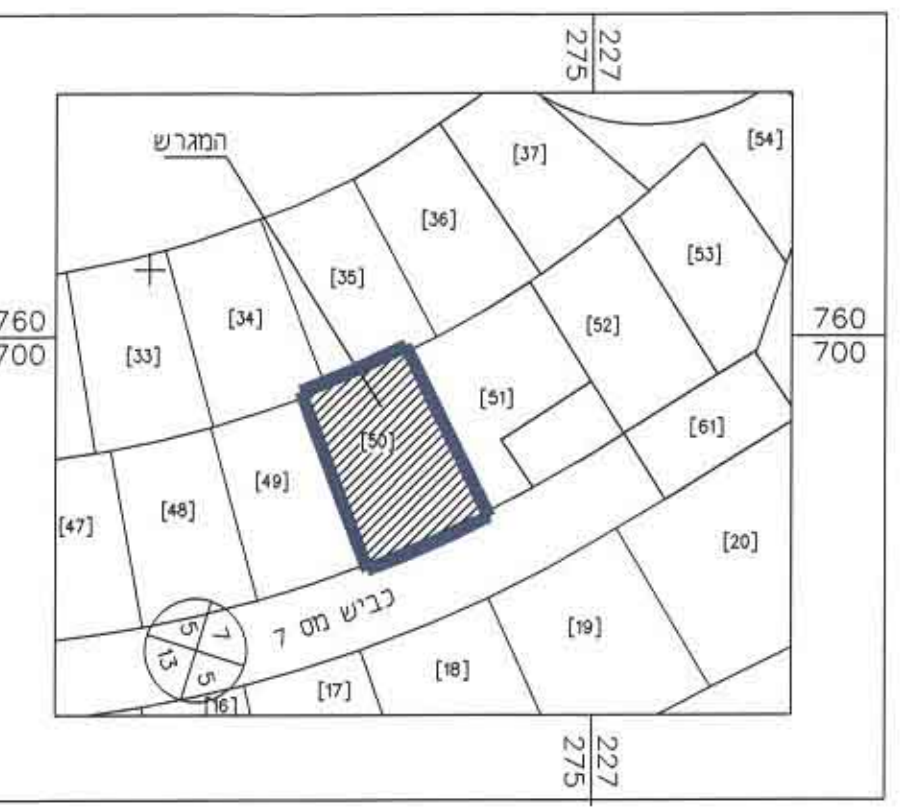

תרשימים סביבה קנ"מ 1:2500

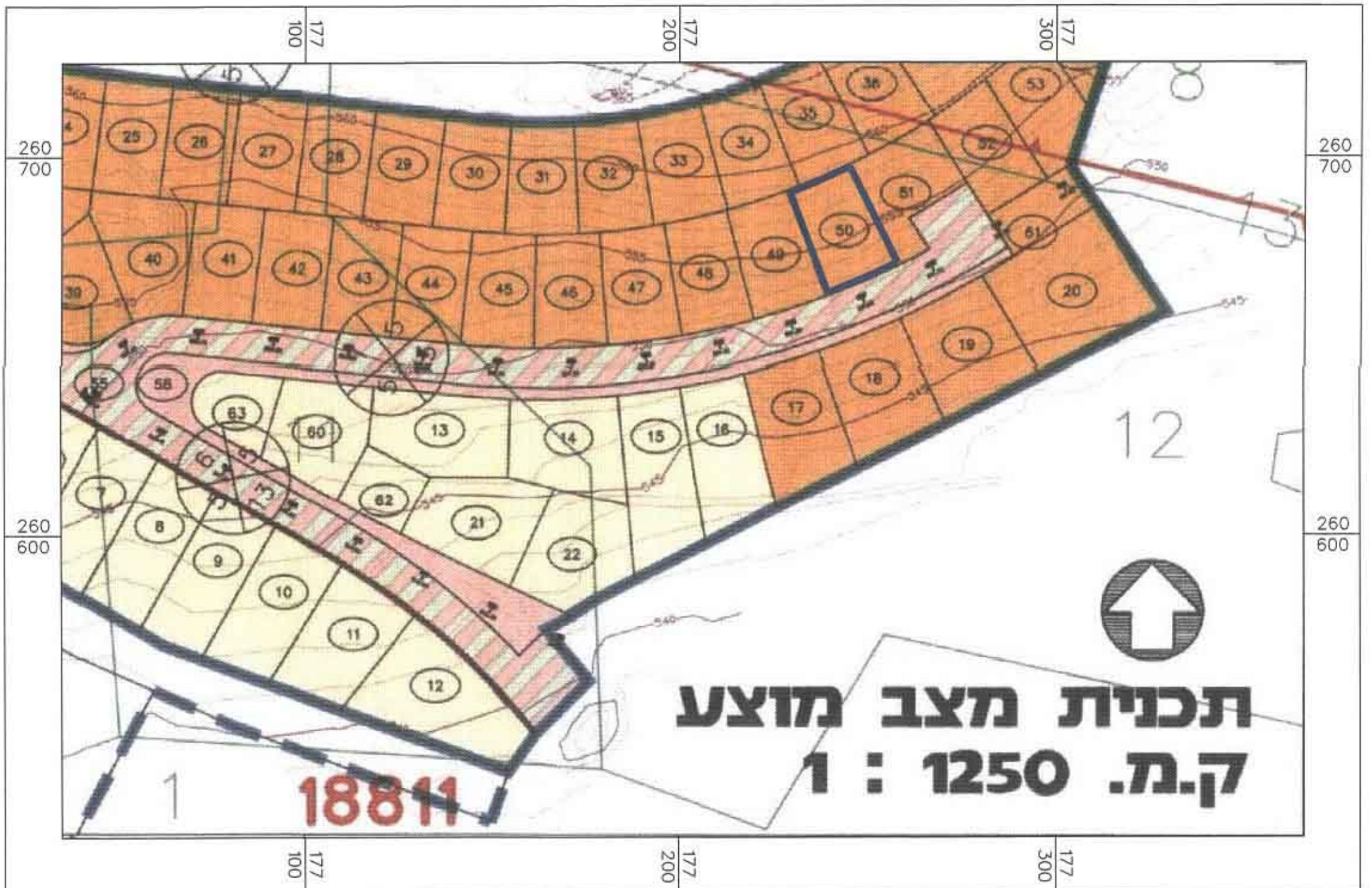

מצב מאושר קנ"מ 1 : 250

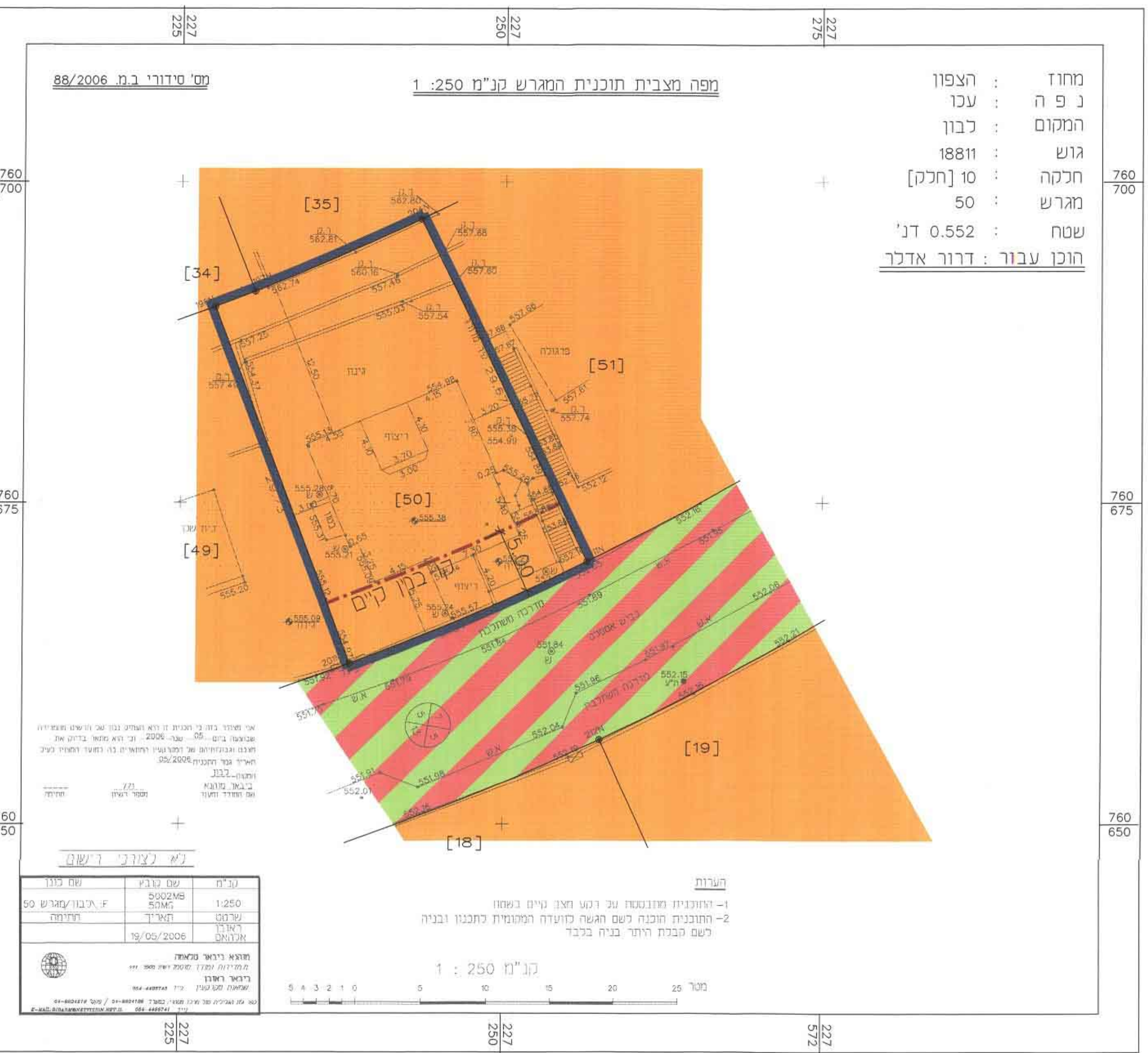

מקרא:

- גבול תכנית לחצונה
- מגורים א'א
- דרך משולבת
- גבול גוש
- מספר גוש
- גבול חלקה ומספרה
- מספר דרך
- קו בנין
- רוחב הדרך

מקרא:

- גבול תכנית לחצונה
- מגורים א'א
- גבול תא שטח ומספרו
- קו בנין
- גבול גוש
- מספר גוש
- גבול חלקה ומספרה
- מספר דרך
- קו בנין
- רוחב הדרך

מצב מוצע קנ"מ 1 : 250

