

מצב מוצע קנ"מ 1:1250

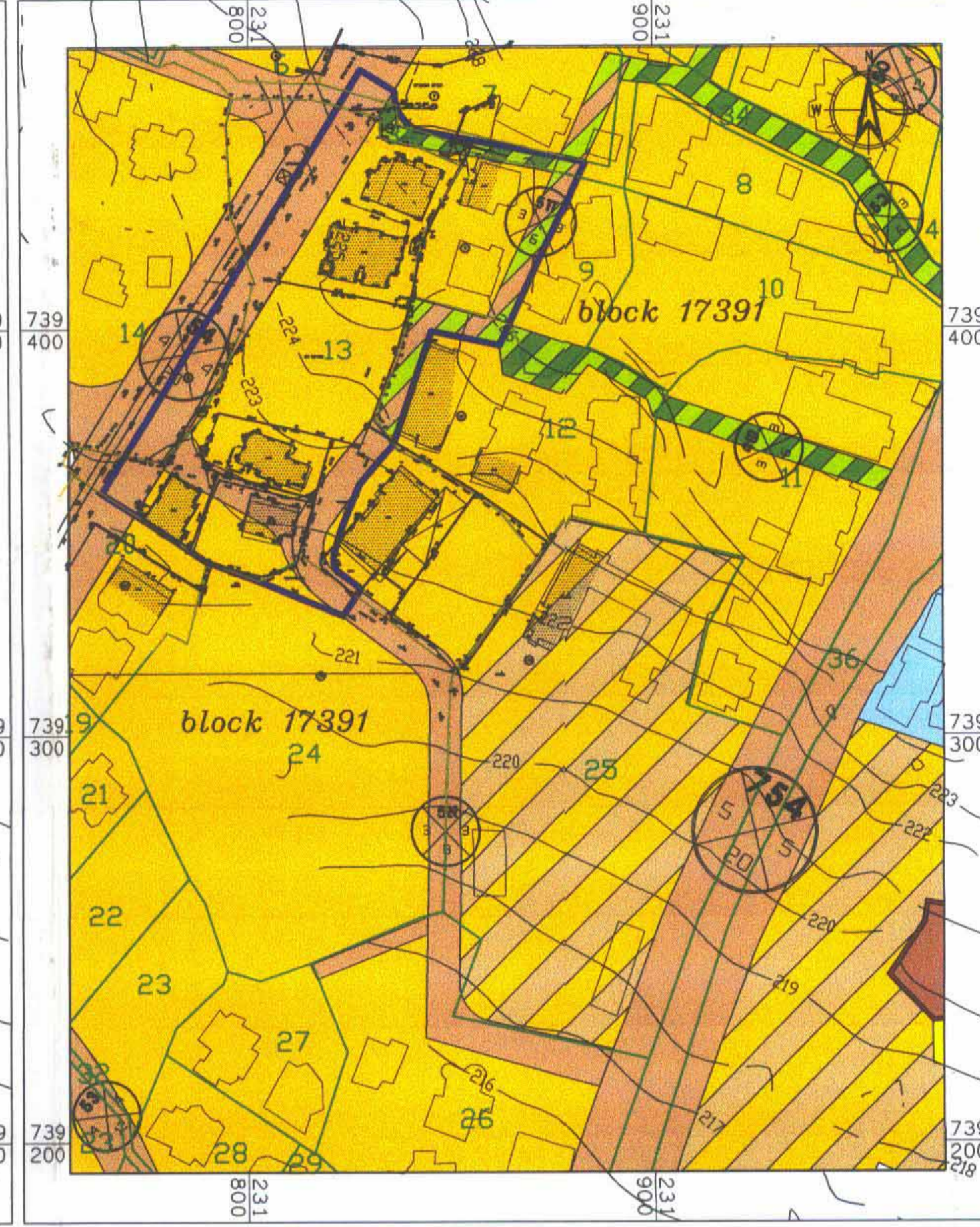

מצב מאושר קנ"מ 1:1250

מקרא ושימושים:

- להריסה
- גבול תכנית
- גבול תכנית מאושרת
- אזור מגורים א'
- אזור מגורים א' 1
- דרך מאושרת
- דרך מוצעת
- דרך גישה מאושרת
- דרך גישה מוצעת
- דרך להלכי רגל
- מגורים, מסחר ושיתוף ציבור
- אזור מגורים ב'
- מבנה ציבור

דרך לביטול
 קו מגבלות בניה מקו מתח עליון
 מרכז קו מתח עליון
 מס' גוש רשום
 מס' חלקה רשומה
 גבול גוש רשום
 גבול חלקה
 גבול מגרש
 מס' מגרש
 מס' דרך
 מרווחים קדמיים מינימליים
 רוחב דרך

block 17391
 13
 13/3

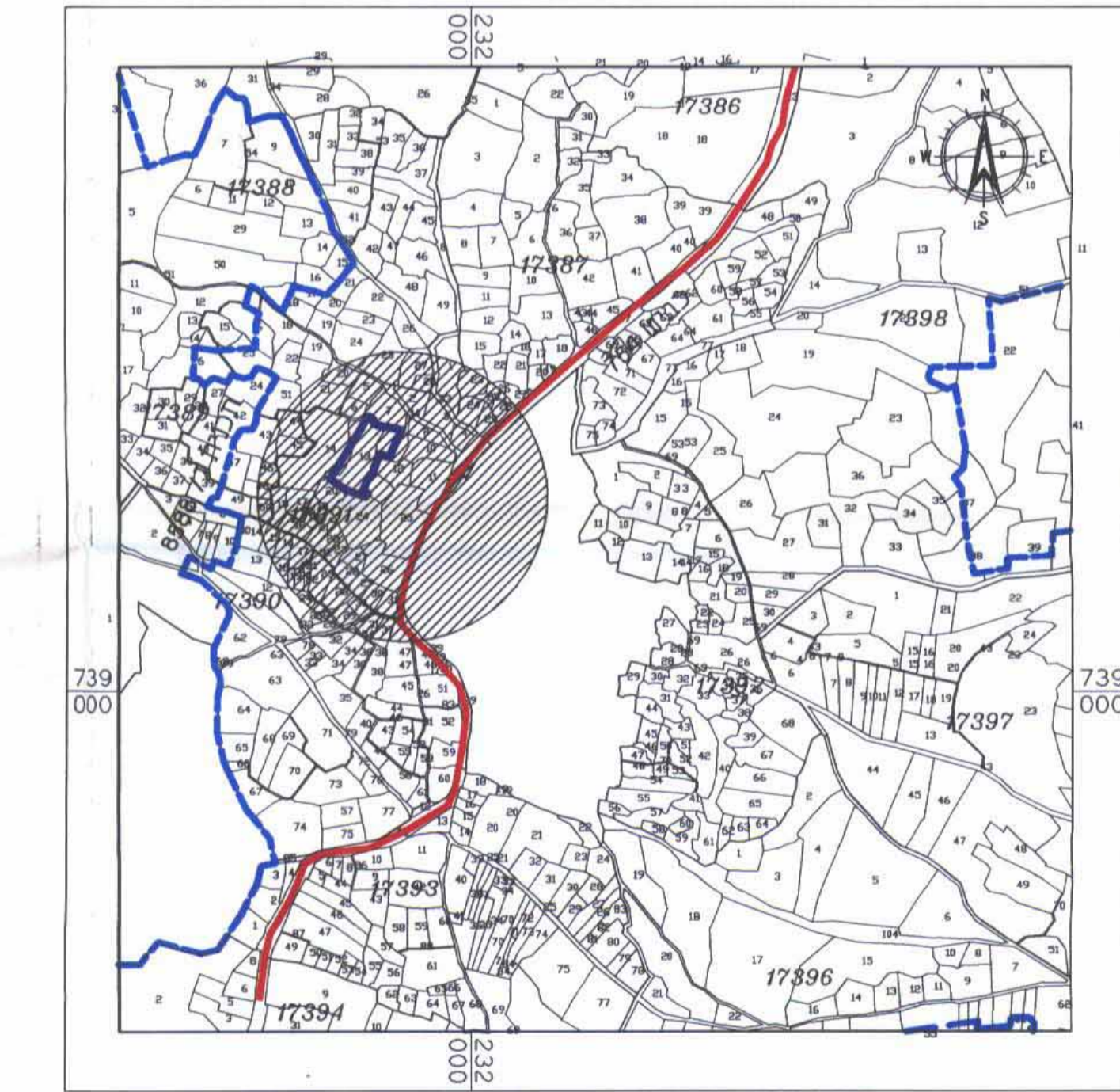

תרשים סביבה קנ"מ 1:0000

טבלת שימושי קרקע

מצב מוצע		מצב מאושר		יעוד
שטח התוכנית	שטח בדונם	שטח התוכנית	שטח בדונם	יעוד
48.10%	3.425	61.31%	4.365	אזור מגורים א'
13.45%	0.957	---	---	אזור מגורים א' 1
21.32%	1.518	27.60%	1.965	דרך מאושרת
0.85%	0.060	---	---	דרך מוצעת
7.02%	0.500	8.29%	0.590	דרך גישה מאושרת
9.26%	0.660	---	---	דרך גישה מוצעת
---	---	2.80%	0.200	דרך להלכי רגל
100.00%	7.120	100.00%	7.120	סה"כ שטח התוכנית

מחוז הצפון

מרחב תכנון מקומי - מבוא העמקים

תוכנית מס גנ\16223 המהווה שינוי לתכנית מס' ג 8588
 " שינוי במערכת הדרכים ובהוראות וזכויות בניה "
כפר-כנא

תחום שיפוט מוניציפלי: - מ.מ.כפר-כנא
 בעל הקרקע: - פרטיים
 יוזם התכנית: - ח'מאיסי פהים ת.ז. 020627694
 כפר-כנא מיקוד 16930 ת.ד. 2027 סל. 04-6519658
 עורך הבקשה: - מהנדס ח'מאיסי פהים ת.ז. 020627694
 כפר-כנא מיקוד 16930 ת.ד. 2027 סל. 04-6519658
 שטח הבקשה: - 7.120 ד" קנ"מ - 1:1250
 מס' יח"ד: - 42 יח"ד

הקרקע הכלולה בתכנית

גוש	חלקות	חלק מחלקות
17391	---	7, 9, 12, 13, 14, 24, 34

טבלת שינויים:

מס' עדכון	מורת עדכון	תאריך
-		28\08\2005
- 1		20\07\2006
- 2		20\07\2007
- 3	תיקון ש מגבלות בניה מקו מתח עליון	14\09\2007

חתימות:

יוזם התכנית: _____

בעלי הקרקע: _____

עורך התכנית: _____

מודד מוסמך: _____

תאריך מדידה: _____

משרד הפנים מחוז הצפון
 חוק התכנון והבניה תשכ"ה 1965
אישור תכנית מס' 16223
 תועדה המחוקקת לתכנון ובניה החליטה
 ביום 21.8.07 לאשר את התכנית
 חתום: _____
 סמנכ"ל לתכנון

הודעה על אישור תכנית מס' 16223
 ירמיהו בלקוט הפרסומים מס' 5748
 יום 12.12.07