

חוק התכנון והבניה תשכ"ה 1965

מחוז הצפון

מרחב תכנון מקומי-נצרת
שטח שיפוט: עיריית נצרת
מקום: נצרת

תכנית מפורטת מס' 14979/ג, הרחבת שטח למסחר ומשרדים המהווה שינוי לתכנית ג/6889 ו/ג/9567 המאושרת.
ק.נ.מ. 1:500
נפה: יזרעאל

גוש	חלקות בשלמות	חלקי חלקות
16577		10, 5

בעלי הגורקע: פרטיים והעיריה
יום התכנית: עותמאן מוחמד גמיל ת.ז. 054391867 - נצרת רח' 1029 בית פרטי שכונת בלא"ת ת.ז. 5270 טל: 6080930
עורך התכנית: איג' בשאר פארום, נצרת טל: 04-6561660, פקס 04-6455341

שטח התכנית: 1080 מ"ר
מקרא

שטח ייעודים מצועים	מ"ר	אחוז
גבול תכנית		
שטח חקלאי		
אזור מסחר ומשרדים	345	31.95
שטח פרטי פתוח	150	13.89
דרך מאשרת	515	47.68
שטח ציבורי פתוח	70	6.48
לרשיה		
גבול תכנית מאשרת		
גבול הקצה ומספרה		
גבול עש ומספרו		
אזור מסחר ומלאכה ועיריה		
גבול מיה משלב		

מס' ייחודי: 57690
מס' תחום: 18
מס' רחוב: 18
מס' חלק: 100

בעלי הגורקע	יום התכנית	עו"מאן מוחמד גמיל
פרטיים והעיריה	עותמאן מוחמד גמיל	בשאר פארום

עדכון מס' 1: 21/9/04 לפי מכתב הועדה מתאריך 8/9/04
עדכון מס' 2: 10/2/05 לפי מכתב הועדה מתאריך 6/1/05
עדכון מס' 3: 20/5/05 לפי מכתב הועדה מתאריך 8/5/05
עדכון מס' 4: 9/8/05 לפי מכתב הועדה מתאריך 19/7/05
עדכון מס' 5: 29/10/07

תרשים הסביבה
1: 10000

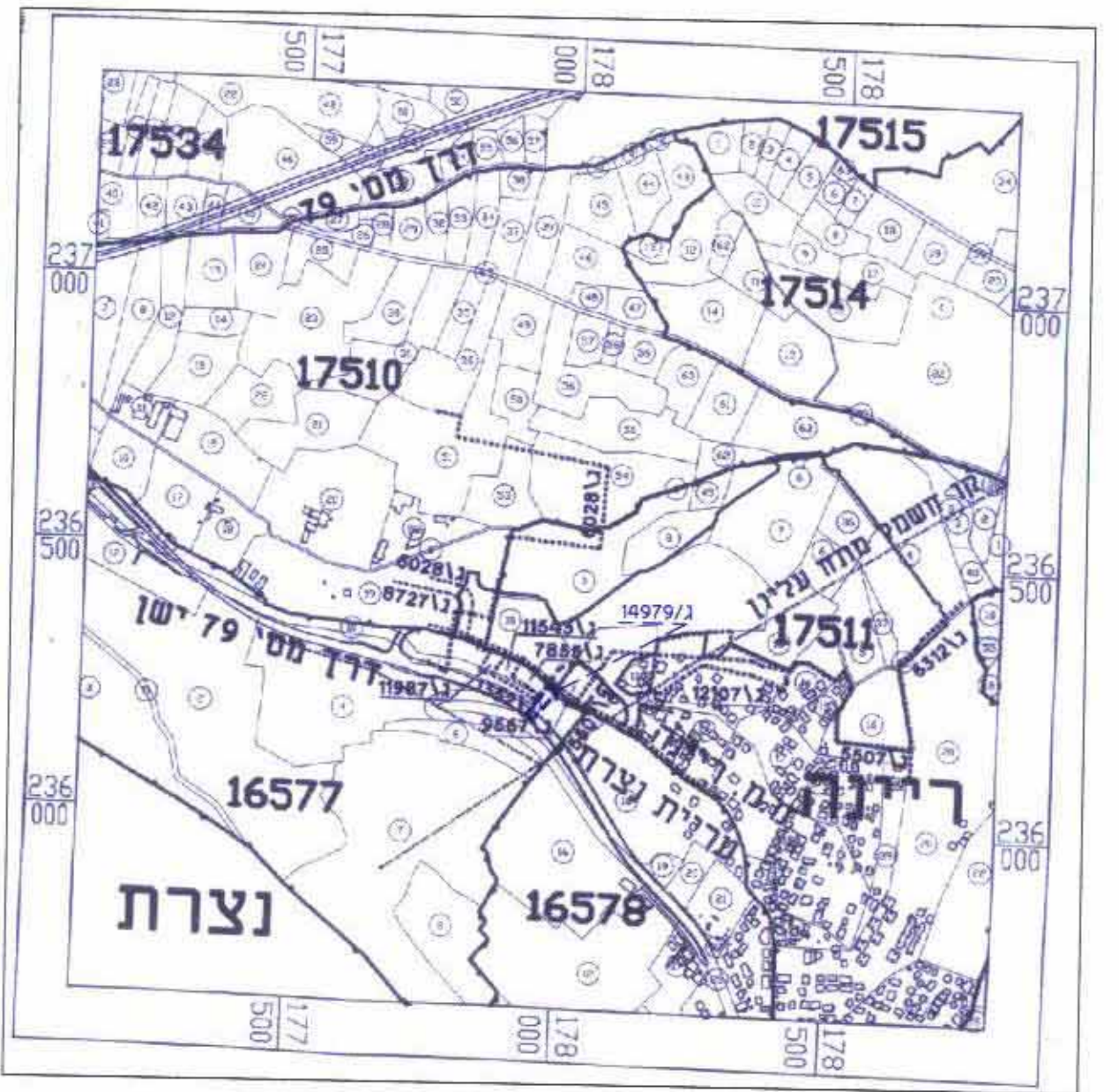

טבלת שטחים לייעודים קיימים	טבלת שטחים לייעודים מצועים
ייעוד	ייעוד
שטח במ"ר	שטח במ"ר
47.68	515
13.89	150
31.95	345
6.48	70
סה"כ	סה"כ
(100)	(1080)

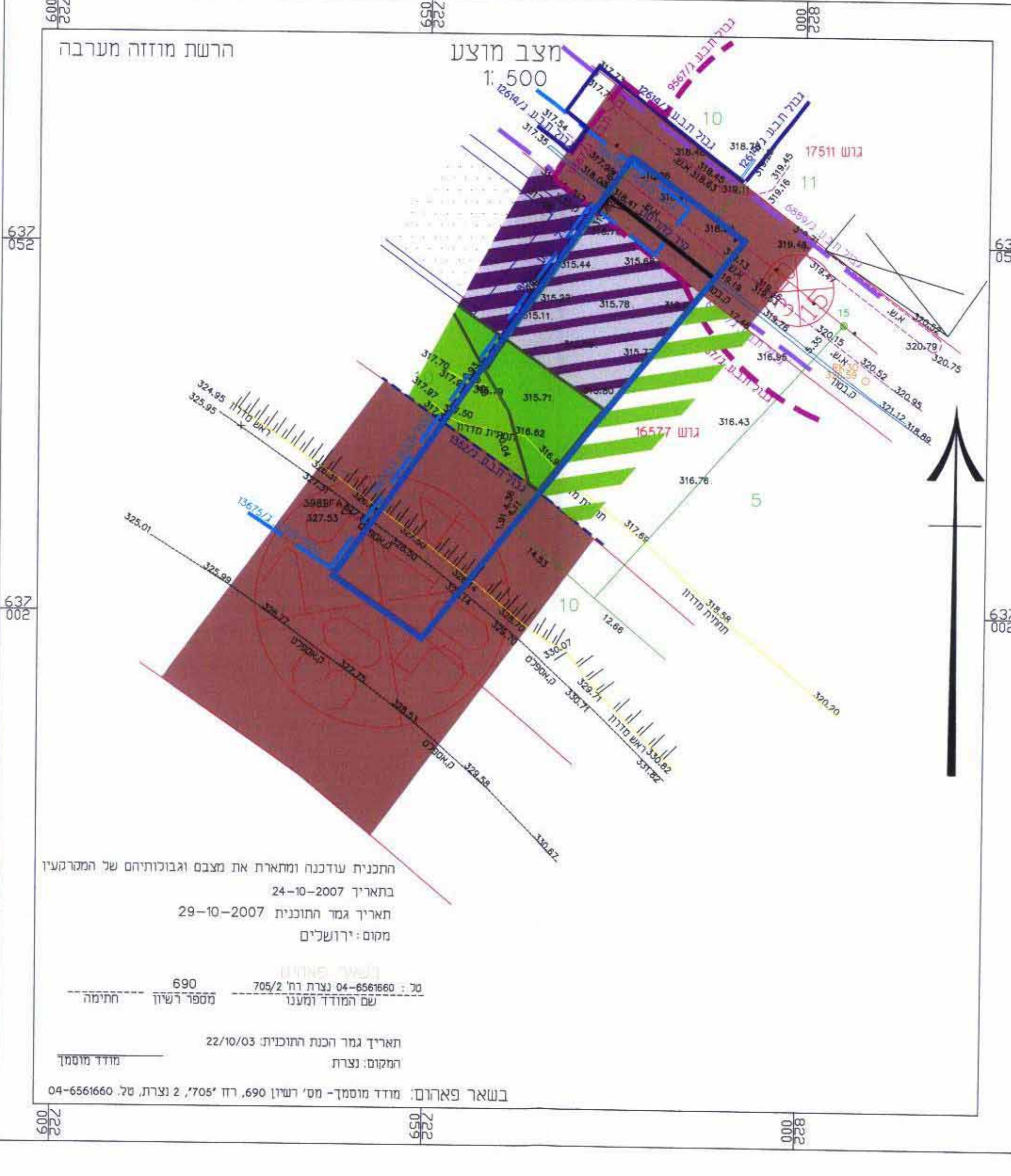
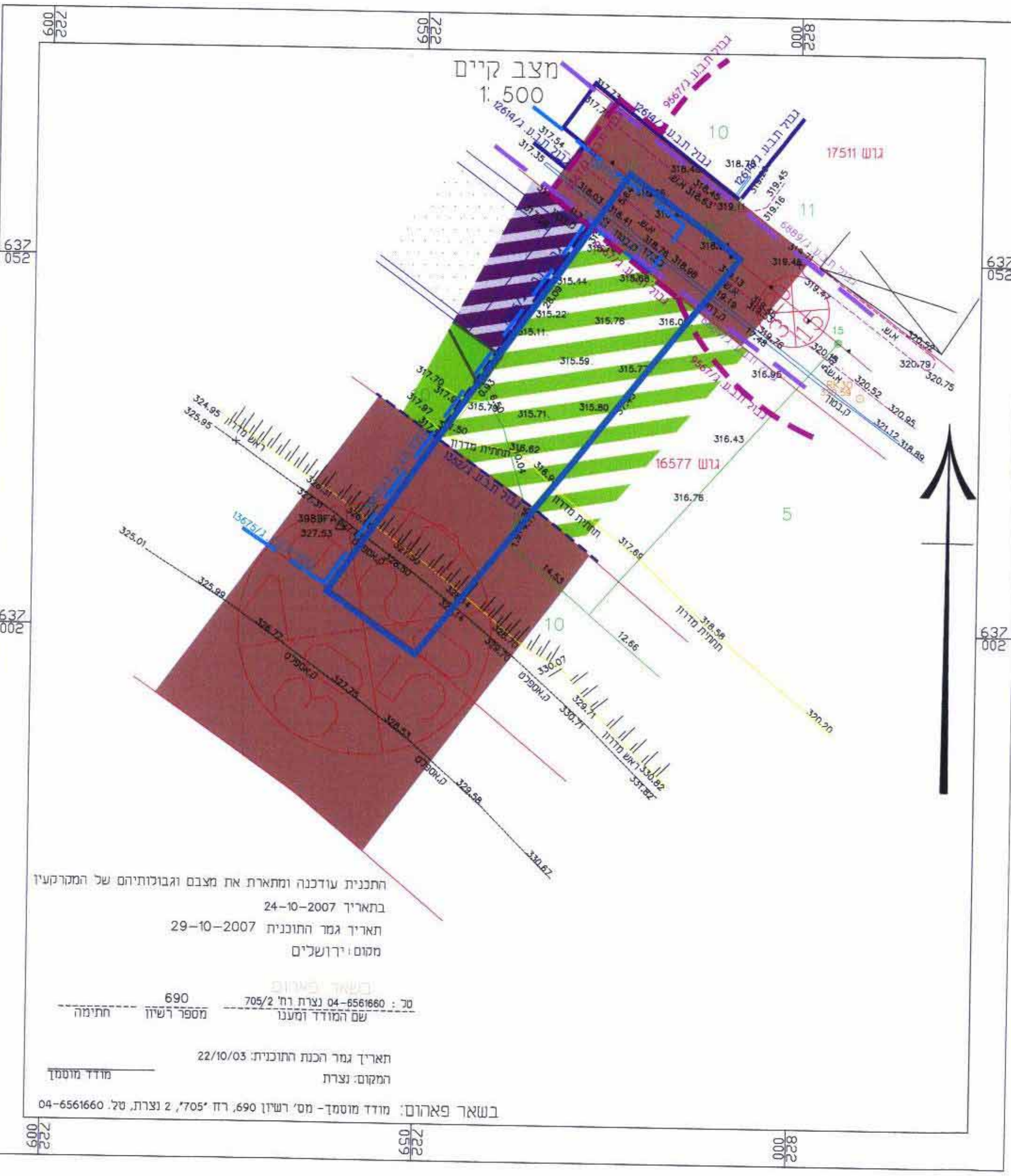

נספח בינוי
1: 250

