

17150  
 5877  
 20.3.07  
 17150  
 24.9.07

## תכנית גנ' 17150

שינוי תוואי דרך

### תשריט

| איחוד וחלוקה     | סמכות ראשית | סוג התכנית   | אופי התכנית                         |
|------------------|-------------|--------------|-------------------------------------|
| ללא איחוד וחלוקה | ועדה מחוזית | תכנית מפורשת | תכנית שמכוחה ניתן להוציא היתרי בניה |

מחוז :  
 מרחב תכנון מקומי :  
 רשות מקומית :  
 שטח התכנית :  
 קנה מידה :

#### גושים וחלקות בתכנית:

| גוש   | סוג חנוש | חלקות בשלמותן | חלקי חלקות             |
|-------|----------|---------------|------------------------|
| 11182 | מוסדר    | -             | 27-34 41,42,45,128-130 |

#### חותמות מוסד התכנון :

|                |          |                 |
|----------------|----------|-----------------|
| שלב: למתן תוקף | מחזור: 1 | תאריך: 15/11/07 |
|----------------|----------|-----------------|

| שמות וחתומות:     | שם                              | מס' ת.ד. | מס' טל.    | מס' פקס     |
|-------------------|---------------------------------|----------|------------|-------------|
| יועם התכנית       | ועדה מקומית מנכ"ל העמקים        | 600      | 04-6551346 | 04-6468985  |
| מנכ"ל התכנית      | חזן מוחמד - אדריכל ת.ד.         | 384      | 04-6412252 | 050-5325772 |
| בעל הזכויות בקרקע | מועצה מקומית רמת ישי ואזורים    |          | 04-9831548 |             |
| עורך התכנית       | חזן מוחמד - אדריכל ת.ד.         | 384      | 04-6412252 | 050-5325772 |
| מרדד              | אלדב נטוביץ - רשיון 1004 - אופק |          | 09-8653065 |             |

| מבן מאושר       |              | מבן מוצע    |              |
|-----------------|--------------|-------------|--------------|
| יעד             | מ"ר          | יעד         | מ"ר          |
| איזור מגורים א' | 9050         | מגורים א'   | 8990         |
| איזור מגורים א1 | 610          | מגורים א1   | 63.72        |
| דרך מאושרת      | 4380         | דרך מאושרת  | 27.36        |
| דרך להוביל רגל  | 70           | שביל        | 0.35         |
|                 |              | מגורים א3   | 4.12         |
|                 |              | שצ"פ        | 0.20         |
| <b>סה"כ</b>     | <b>14110</b> | <b>סה"כ</b> | <b>14110</b> |

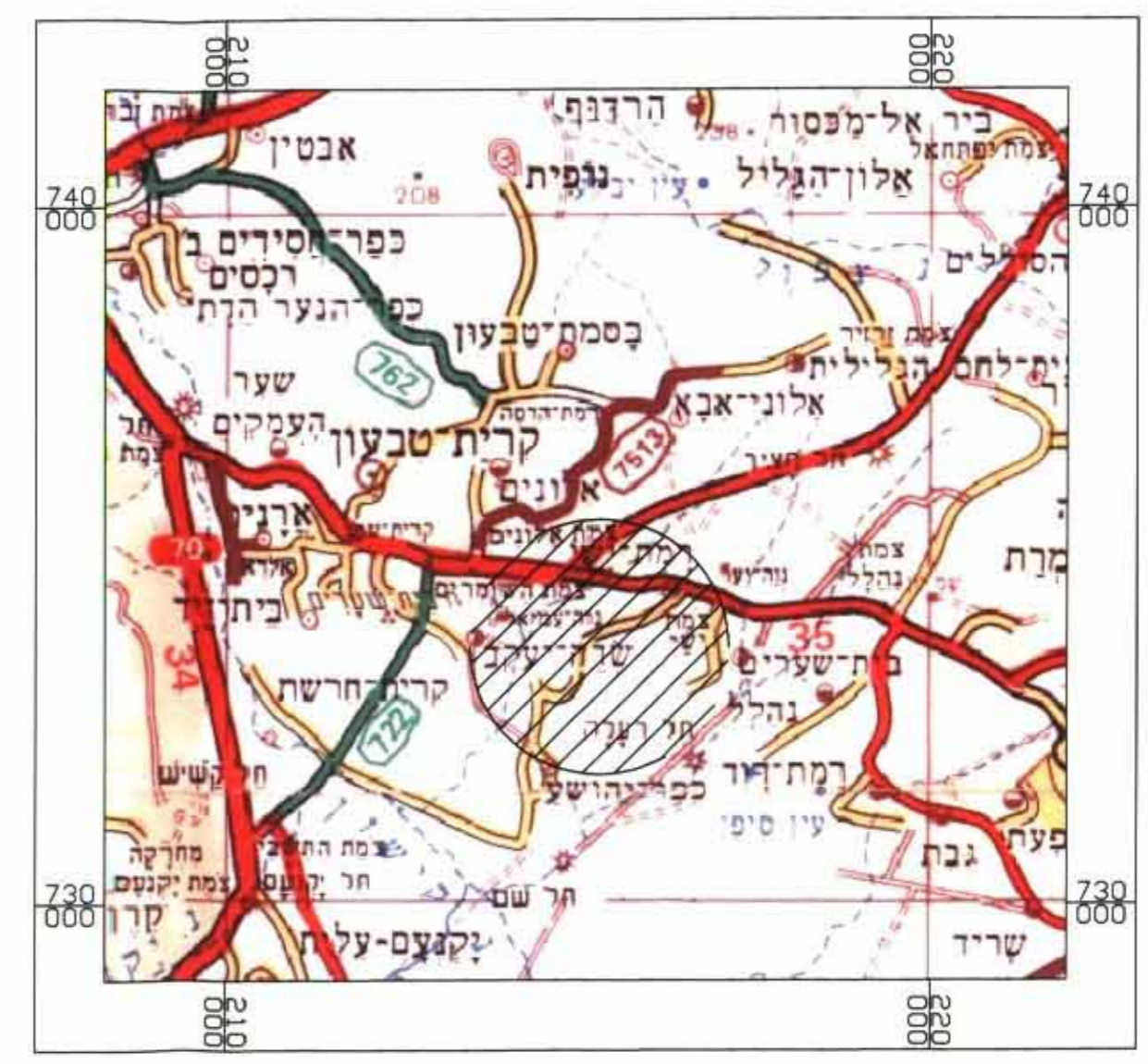

תרשים סביבה קנ"מ 1:100000

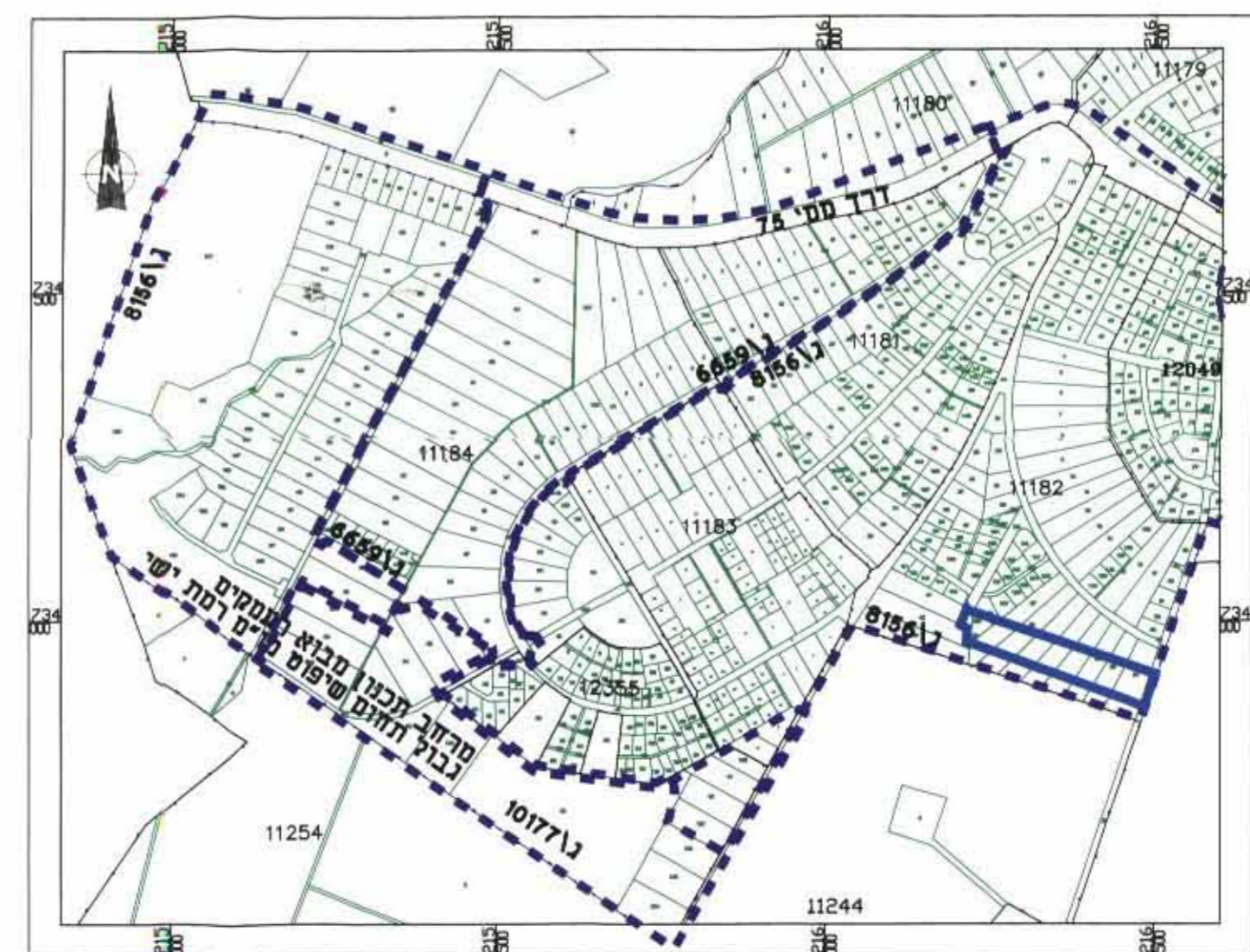

תרשים סביבה קנ"מ 1:10000

**אוסף צילומי אור בע"מ**  
 המרכז ליישומים גאוגרפיים

| מס' עבודה: | תנאי:   | תאריך צילום: |
|------------|---------|--------------|
| 27128      | רמת ישי | 29.03.07     |

קנ"מ: 1:1250  
 גליון מס': 2

**הערות:**

- המפה שצולמה נערכה הרפה
- יש להיזהר בצילום עבודה פתוחות פתוחות
- יש להיזהר בצילום עבודה פתוחות
- המפה שצולמה נערכה הרפה
- המפה שצולמה נערכה הרפה
- המפה שצולמה נערכה הרפה
- המפה שצולמה נערכה הרפה
- המפה שצולמה נערכה הרפה
- המפה שצולמה נערכה הרפה
- המפה שצולמה נערכה הרפה
- המפה שצולמה נערכה הרפה

אי צילום כי חסה זו היא רשת (כן על המפה) ופוטנציאל ערבתי על סף מדידה שכיחותה ביום בחודש נשט 2006 וכי כל הפרטים שצולמו במפה הם חזויים ודרגתיים

המפה נוצרה בתאום לתקנות המדידה (מדידה ומיפוי) החל משנת 1998

הקנה של הצילום והחלוקה היו גרפי ומעשה חלקם בלבד ואינו מהווה אסמכתא לסימון וחישוב נכונות

חתימה:

מועד מספר אלדב נטוביץ - מס' 1004 תאריך: 23.09.07

## מקרא מצב מאושר



תשריט מצב מאושר קנ"מ 1:1250

- גבול תכנית אמיתי
- גבול התכנית
- גבול התכנית מאושרת
- גבול מרחב תכנון
- מספר גוש
- גבול גוש
- מספר חלקה רשומה
- גבול חלקה רשומה
- איזור מגורים א'
- איזור מגורים א1
- שטח ציבורי פתוח
- דרך מאושרת
- דרך להוביל רגל
- מתקנים הנדסיים



## מקרא מצב מוצע

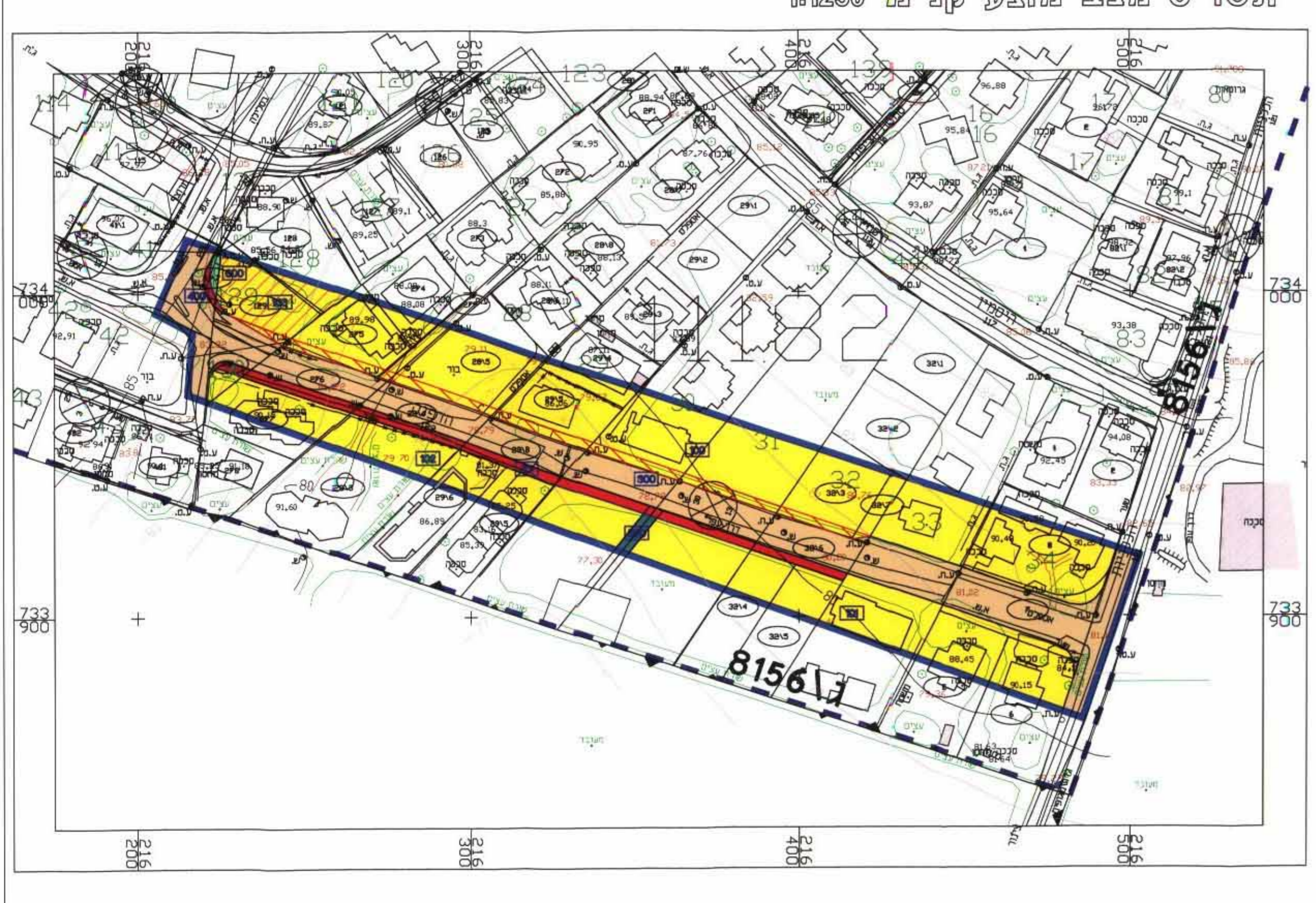

תשריט מצב מוצע קנ"מ 1:1250

- גבול תכנית אמיתי
- גבול התכנית
- גבול התכנית מאושרת
- גבול מרחב תכנון
- מספר גוש
- גבול גוש
- מספר חלקה רשומה
- גבול חלקה רשומה
- גבול תח שטח ומספר
- מגורים א'
- מגורים א3
- דרך מאושרת
- דרך מוצעת
- שביל
- שצ"פ
- דרך לביטול

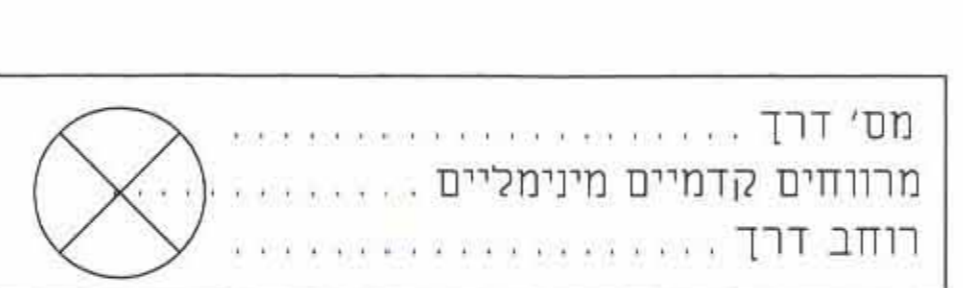

\\UG\mybook (6) 16-NEW\16BAR\AMAT\ASHA\11182\_26-34\index.dwg, Sat, Nov 17 12:25:48 2007, hasan mohamed  
 HP DesignPlotter 7500 Plus Hewlett-Packard HP-GL/2 devices, ADI, 4, 3 - for Autodesk by HP