

1.4 תחנות ואישורים

יודם התכנית	ועדה מקומית
בעל הקרקע	עורך התכנית
אחרים	מגיש התכנית

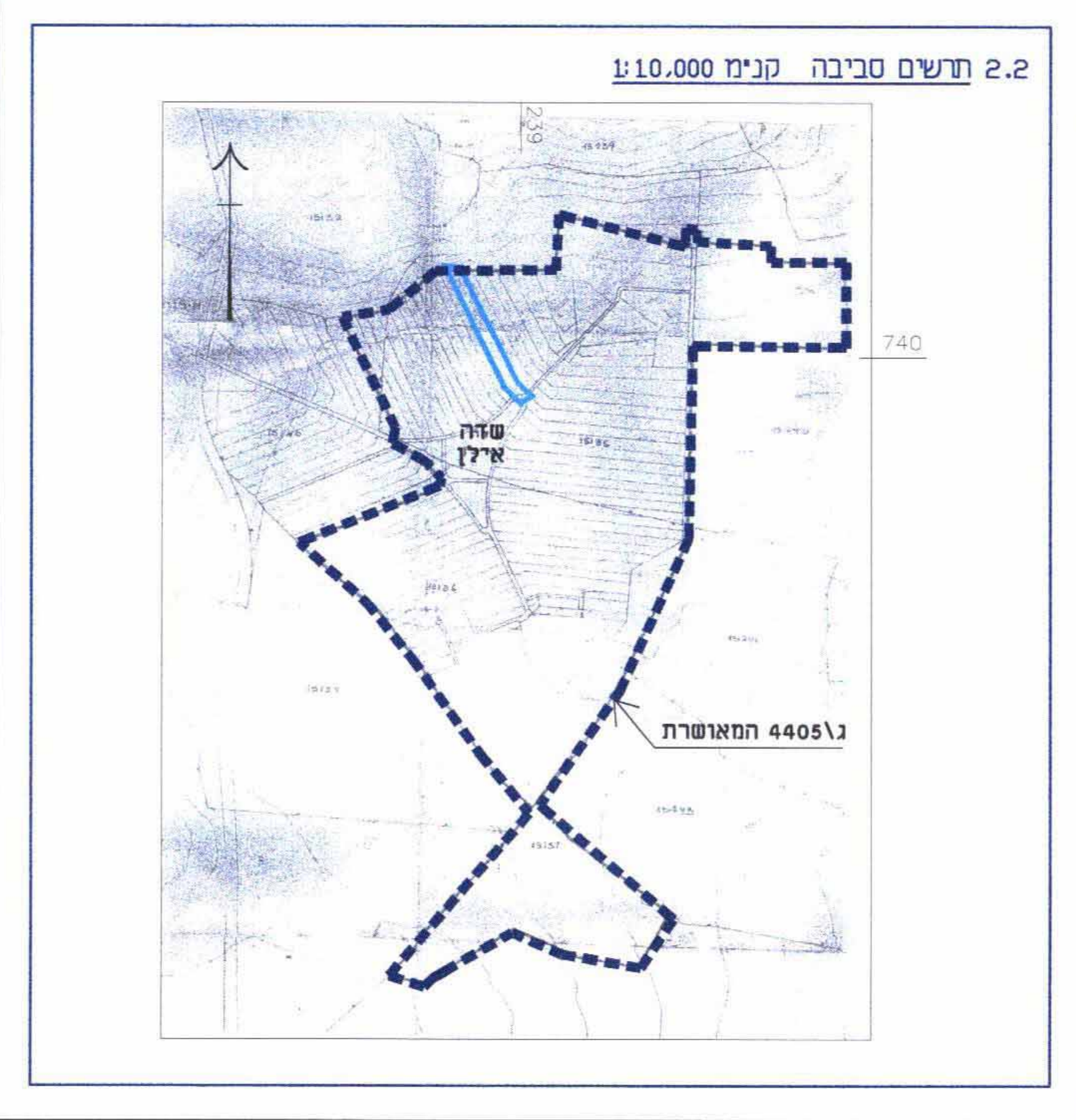
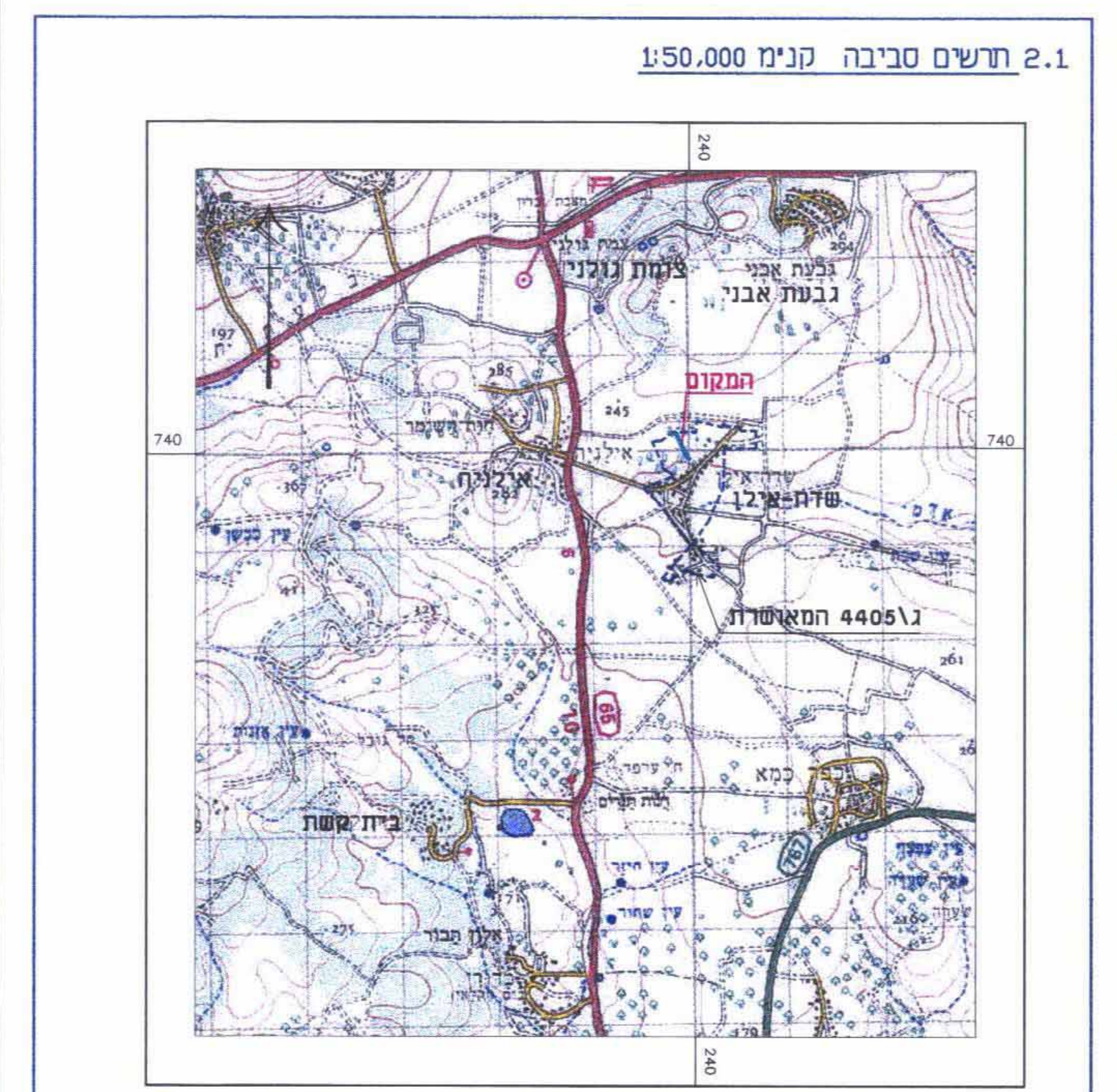

משרד הפנים
מחוז הצפון ועדה מחוזית
30-12-2007
נתקבל
נצרת עילית

1.1 כותנות
מחוז הצפון
מדחב תכנון מקומי: גליל תחון.
תחום שיפוט מוניציפלי: גליל תחון.
שם הישוב: שדה אינן
שם התכנית: תכנית שניו למפורטת מס' ג/15970-שניו קווי בנין ומתן אפשרות להקים כולים בנחלה מס' 51 במושב שדה אינן, המהווה שניו לתכנית מס' ג/4405 המאשרת.

בעל הקרקע: מנהל מקרקעי ישראל - מחוז הצפון.
ת.ד. 580, נצרת עילית. 17105.
טלפון-04/6558211-04/6558266-פקס
tzoftichnun@mmi.gov.il-דוא"ל

יודם התכנית: מושב שדה אינן.
ד.נ. גליל תחון.
טלפון-04/6765038-04/6765038-פקס

מגיש התכנית: דוד רייד.
שדה אינן. ד.נ. גליל תחון.
טלפון-04/6620450-04/6620450-פקס

עורך התכנית: דיאמנט-ברג אדריכלים.
ת.ד. 6324, חיפה. 31062.
טלפון-04/8383425-04/8361559-פקס
diaber@bezeqint.net-דוא"ל

שטח התכנית: 27.49 דונם. מודד הפנים מחוז הצפון
קנה מידה: 1:1000
תוקף התכנית והכניית תשפ"ח 1998
אישור תכנית מס' 15470
ועדה מחוזית לתכנון ובניה תחליטת ביום 20.3.08 כאשר את התכנית תכנן ושרטט

גושם	חלקות שלמות	חלקי חלקות
15135	-	68.70.74

תאריך הכנת התכנית:

תאריך	הכנה
10.2005	הכנה
3.2006	1 עדכון
8.2006	2 עדכון
2.2007	3 עדכון
12.2007	4 עדכון

הודעה על אישור תכנית מס' 15470
פורסמה בילטון הפריסטים מס' 3347
יום 20.3.08

1.2 מקרא

	אזור חקלאי
	אזור משק חקלאי-חלקות א'
	דרך מאושרת
	גבול גוש
	גבול חלקה
	מס' חלקה 14
	גבול מגרש
	מס' מגרש 21
	גבול בין יעודי טקע בתוך נחלה
	גבול תכנית מאושרת
	גבול תכנית מצעת
	מספר דרך
	קווי בנין
	חובב דרך

1.3 טבלת שטחים

מצב קיים ומוצע	שטח(דונם)	אחוזים
אזור חקלאי	25.23	91.78
אזור משק חקלאי-חלקות א'	1.61	5.86
דרך מאושרת	0.65	2.36
סה"כ:	27.49	100.00