

26  
4.01.08

תכנית מספר ג/15790  
 שינוי יעוד משטח הקלאי מיוחד כאזור תעסוקה,  
 מסחר, תעשייה ושפ"פ, שינוי תכנית ג/7025,  
 שינוי תכנית ג/11009 בשפרעם

משרד הפנים מחוז הנגב  
 אזור תכנית מס' 15790  
 תועדה המחוזית לתכנון ובניה החליטה  
 ביום 5.9.07 לאשר את התכנית  
 מס' 5398  
 סוכנות לנגב  
 26.6.07

תועדה המחוזית לתכנון ובניה  
 מס' 5398  
 26.6.07

מחוז : צפון  
 מרחב תכנון מקומי : 'גבעות אלונים'  
 רשות מקומית : עיריית שפרעם  
 תחום שיפוט מוניציפלי : עיריית שפרעם  
 נפה : עכו

שטח התוכנית : 8.032 דונם  
 מצב מוצע : 1:1250 ק.מ.

גושים וחלקות בתכנית :

מס' גוש	שטח גוש	מספרי חקוקה בסכמתון	מספרי חקוקה בחקוק
10318	10318	מוסדר	57,59
10484	10484	מוסדר	10,9,8

אישור/חתימות מוסדות תכנון

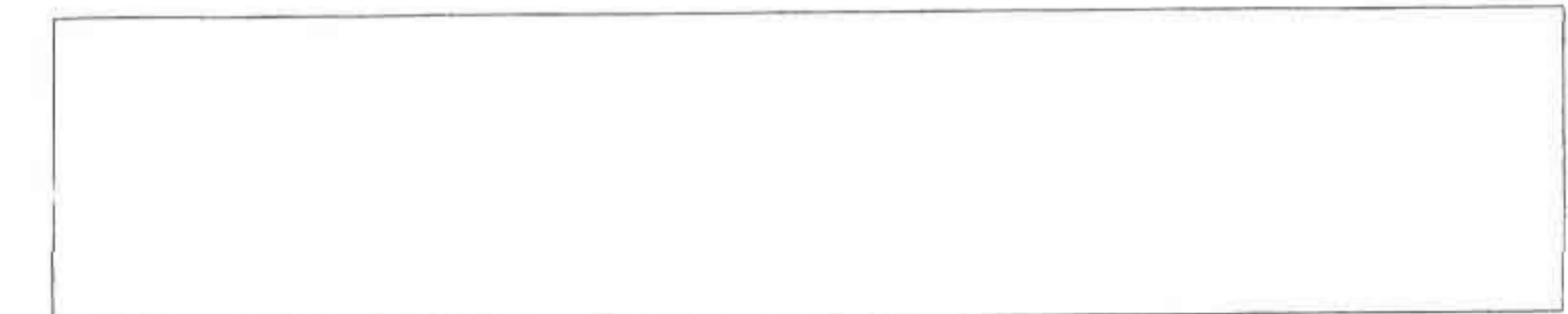

שמות וחתימות :

בעני עניין/בעני זכויות בקרקע/גורמים המעורבים בעריכת התכנית

מג"מ התכנית	שם	טלפון	מספר
חברת 'הגליץ' חב' הדלק כישראל בע"מ	חברת דלק עשיריאל ביטל	04-9866302	20200
	אחמד עבי נסאר	04-9866302	20200
בנדק-ריקליון אדריכלים	בנדק-ריקליון אדריכלים	03-9210488	73142
	מוחמד עבאן	04-6518044	
מוחמד עבאן	טורעאן	04-6518044	
	ואד עישו	ואד עישו	ואד עישו

טבלת השטחים

מצב מוצע	מצב קיים	דונם	אחוז
שטח חקלאי מיוחד	4.790	59.64	—
שטח לתעסוקה/ מסחר/ תעשייה	—	—	40.96
ש.פ.פ.	—	1.500	18.68
דרך קיימת	3.242	40.36	40.36
סה"כ	8.032	100.0	100.0

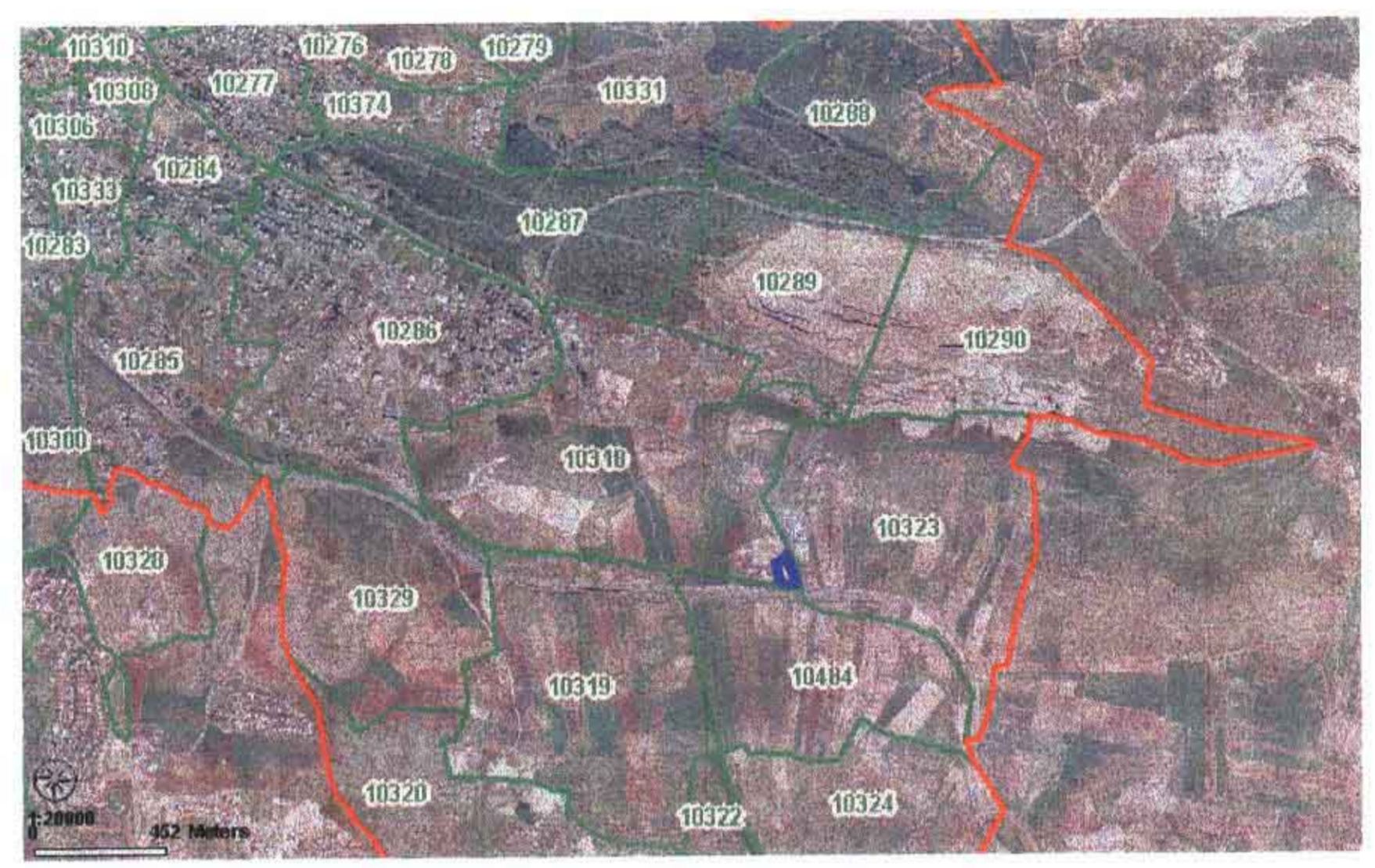

תרשים התמצאות כללית  
 1:20000 ק.מ.

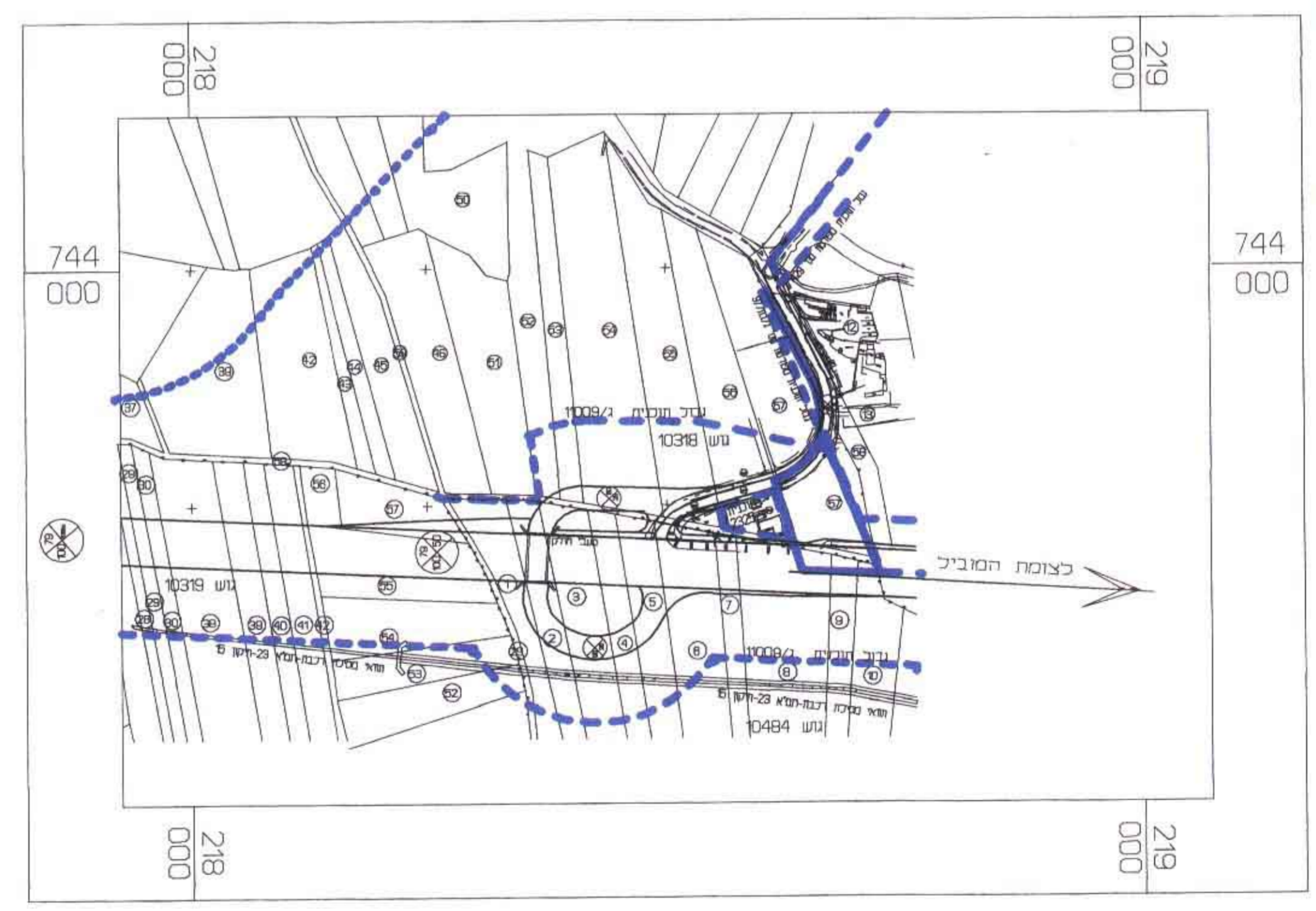

תרשים סביבה  
 1:5000 ק.מ.

- מקרא :
- גבול תוכנית
  - גבול תוכנית מאושרת
  - דרכים מאושרות או קיימות
  - דרכים מוצעות
  - תחנת תדלוק
  - שטח חקלאי
  - שטח חקלאי מיוחד
  - תעשיה 1
  - תעשיה 2
  - חניה
  - שטח פרטי פתוח
  - מס' דרך
  - קו בנין
  - רוחב דרך
  - גבול גוש
  - גבול חקקה ומספרה

- מקרא :
- גבול תוכנית
  - גבול תוכנית מאושרת
  - דרכים מאושרות או קיימות
  - דרכים מוצעות
  - תחנת תדלוק
  - תעסוקה, מסחר, תעשיה
  - שטח חקלאי
  - שטח חקלאי מיוחד
  - תעשיה
  - חניה
  - שטח פרטי פתוח
  - מס' דרך
  - קו בנין
  - רוחב דרך
  - גבול גוש
  - גבול חקקה ומספרה

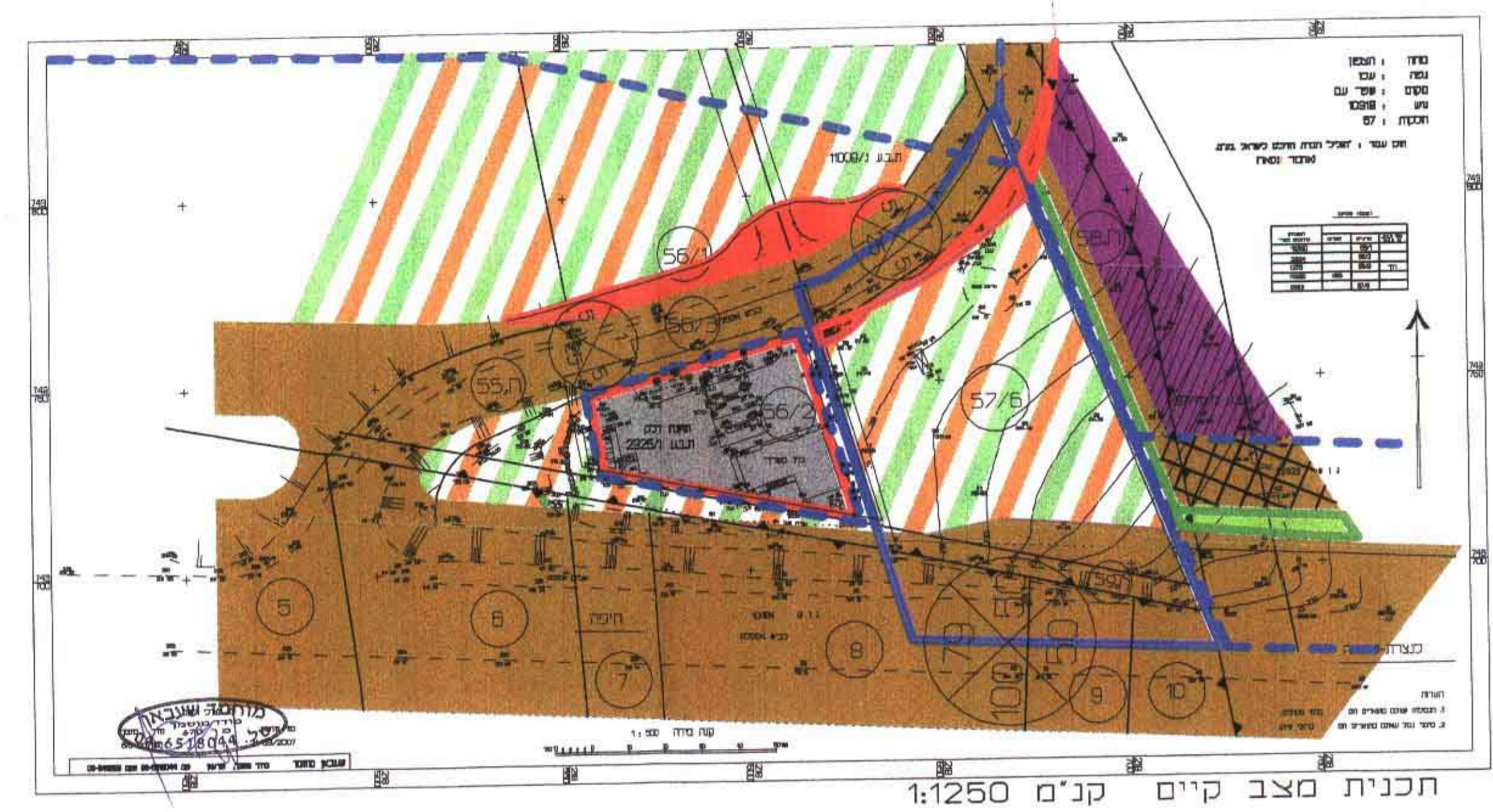

תכנית מצב קיים קנ"מ 1:1250

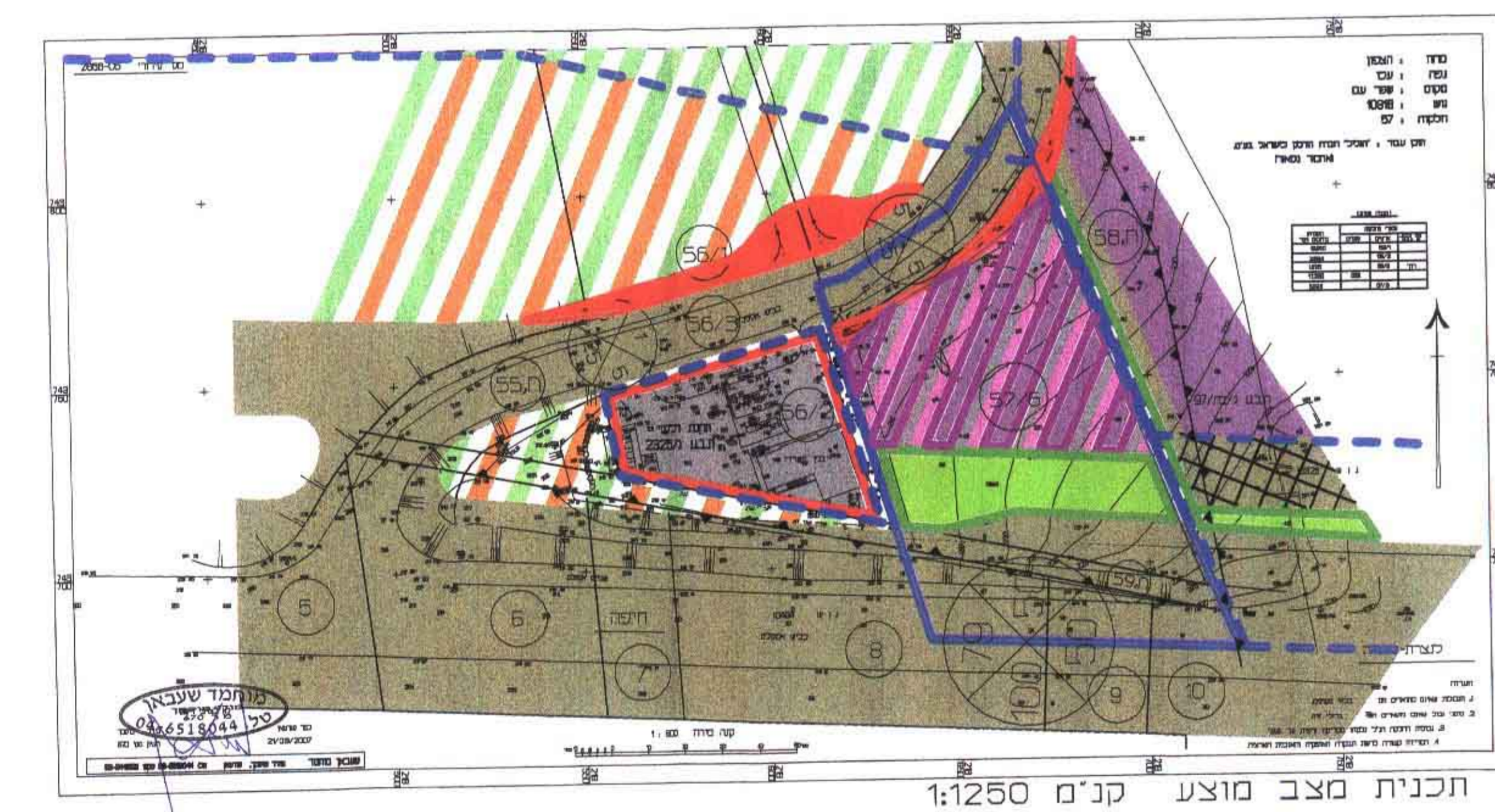

תכנית מצב מוצע קנ"מ 1:1250