

דוק התכנון והבניה תשכ"ה 1965
 מחוז הצפון
 נפה: יזרעאל
 מרחב תכנון מקומי: יזרעאלים
 תחום שיפוט מוניציפלי: מוא'ז עמק יזרעאל

תכנית דרך מס' ג' 11379/ לפי תיקון 37 לחוק התכנון והבניה הנקראת:
דרך מס' 79/784 מחלפון יפתחאל

המהווה שינוי לתכניות: ג'8039, ג'6873, ג'11560

תשריט קנ"מ: 1:2500

תאריך: 27.02.2003 : תאריך עדכון: 27.01.2008
 שטח התכנית: כ - 571 דונם
 בעל הקרקע: מדינת ישראל ואחרים
 יוזם ומגיש התכנית: מע"צ-החברה הלאומית
 לדרכים בישראל בע"מ
 עורך התכנית: שקרני מהנדסים בע"מ

חתימות:

היוזם ומגיש התכנית: מע"צ-החברה הלאומית לדרכים בישראל בע"מ
 כתובת: רח' יהדות קנדה 29, ת.ד. 1021, אור יהודה 60371
 טל: 03-7355444
 פקס: 03-7355454

איתן ספיין
 סגנית תכנון ביצוע
 החברה הלאומית לדרכים בישראל בע"מ

30/4/08
 תאריך

חתימה

עורך התכנית: שקרני מהנדסים בע"מ

כתובת: רח' דישראל 46 א' חיפה
 טל: 04-8244468
 פקס: 04-8251095

משרד הפנים מחוז הצפון
 חוק התכנון והבניה תשכ"ה 1965
 אישור תכנית מס' 11379
 הועדה המחוזית לתכנון ובניה החליטה
 ביום 8.1.08... כאשר את התכנית
 יצאה לתכנון
 16.04.08
 תאריך

חתימה

מודד: הלפרין פלוס - מדידות ופוטוגרמטריה בע"מ

כתובת: רח' הכשרת הישוב 10 א.ת.ח. ראשלי'צ
 טל: 03-9627082

הודעה על אישור תכנית מס' 11379
 מורסמה בילקוט הפרסומים מס' 5833
 מיום 21.7.08

21.04.08
 תאריך

משה פלוס
 מודד
 442 מוסמך

תאריך	מהות העדכון	עדכונים ושינויים
27.02.2003	הכנה	
27.09.2004	עדכון עפ"י הערות ועדת משנה לדרכים מדום 23 ביוני 2004	עדכון 1
24.05.2005	עדכון עפ"י הערות יעל קוזוקרו-נשבת תכנון מחוזית	עדכון 2
19.09.2005	ביטול דרכים בתחום תכנית ג'11560 (מחוז המוביל)	עדכון 3
25.01.2006	הוספת תוואי רצועת רכבת מאושרת עפ"י תמ"א 23-שנוי 15	עדכון 4
10.05.2006	עדכון עפ"י הערות והצגת ע"מ תאריך 28.2.06	עדכון 5
15.01.2007	הוספת חיבור לכיור אל מכסור	עדכון 6
25.04.2007	עדכון רקע מדידה	עדכון 7
27.01.2008	עדכון לאור התנגדויות	עדכון 8

חקרא:

	גבול התכנית וקו בנין
	גבול תכנית מאושרת/ מופקדת
	דרך קיימת ו/או מאושרת
	דרך חדשה/ הרחבת דרך
	שטח חקלאי
	שטח חקלאי מיוחד
	יער נטע אדם קיים לפי תמ"א 22
	יער נטע אדם מצע לפי תמ"א 22
	קטע לטיפול נופי
	שמורות טבע וגנים לאומיים
	שטח נחל
	תחנת תידלוק (עפ"י תכניות מס' ג'3246, ג'3255)
	שטח למבני משק (עפ"י תכנית מס' ג'6873)
	דרך חקלאית
	דרך לביטול
	מבנה להריסה
	גבול גן לאומי מזכר
	תוואי רכבת מתוכנן
	קו בנין רכבת (רצועה לתכנון)
	מס' הדרך
	קו בנין
	רוחב הדרך
	גבול גוש
	גבול חלקה רשומה
	מספר חלקה

טבלת שטחים:

יעוד השטח	שטח בדונם באחוזים	קיים	שטח בדונם באחוזים	ממצע
דרך קיימת או מאושרת	70	12%	27	5%
דרך מצע או הרחבת דרך	-	-	168	30%
שטח חקלאי	304	54%	208	37%
שטח לטיפול נופי	-	-	7	1%
יער נטע אדם מצע	164	28%	94	16%
יער נטע אדם קיים	23	4%	25	4%
גנים לאומיים ושמורות טבע	-	-	32	5%
שטח למשקי עזר	10	2%	10	2%
סה"כ שטח	571	100%	571	100%

רשימת גושים וחלקות:

גוש	חלקי חלקות
10361	10,8,7,4
17578	20,18,17,16
17646	13,12,11,10,9,7,6
17647	27,26,25,24,23,22,21,20,16
17649	10,9,3,2
17654	10,9,6,5,4,3,2,1
17657	15,14,13,12,11,10,9,8,6,4,3,2,1
17662	11,10,5,3,2,1

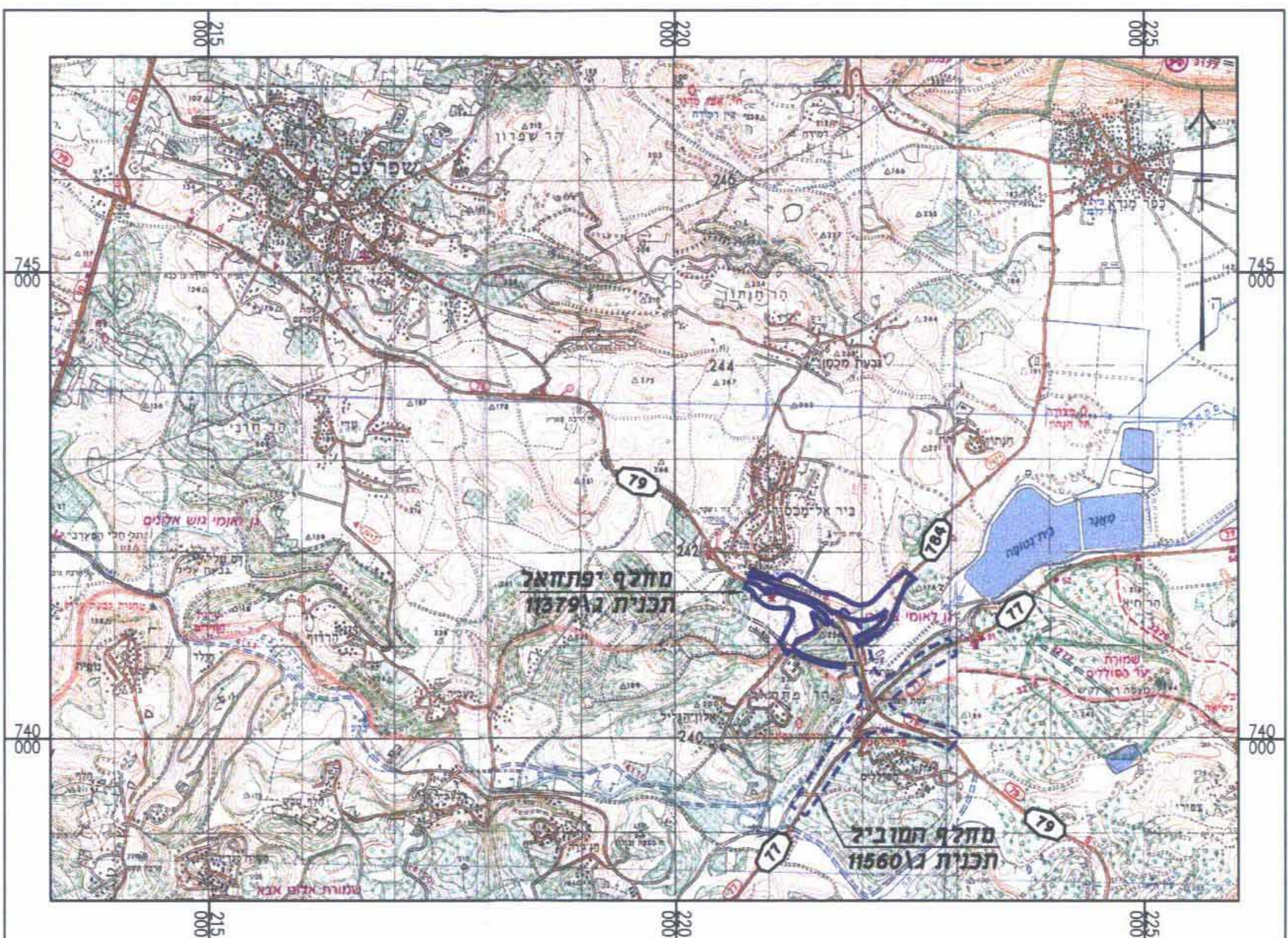

תרשים סביבה קנ"מ 1:50,000

גודל גריון: 270x85

27.3.2008
 04-8244468
 04-8251095
 04-8244468
 04-8251095
 04-8244468
 04-8251095
 04-8244468
 04-8251095
 04-8244468
 04-8251095

קרני אהרנסיק פג"א
 תכנון ויישום בהנדסה אזרחית
 רח' דישראל 46 חיפה 34334
 טל: 04-8244468 פקס: 04-8251095
 e-mail: karni_s@netvision.net.il

מעצ
 החברה הלאומית לדרכים בישראל בע"מ