

מצב קיים קנ"מ 1 : 250

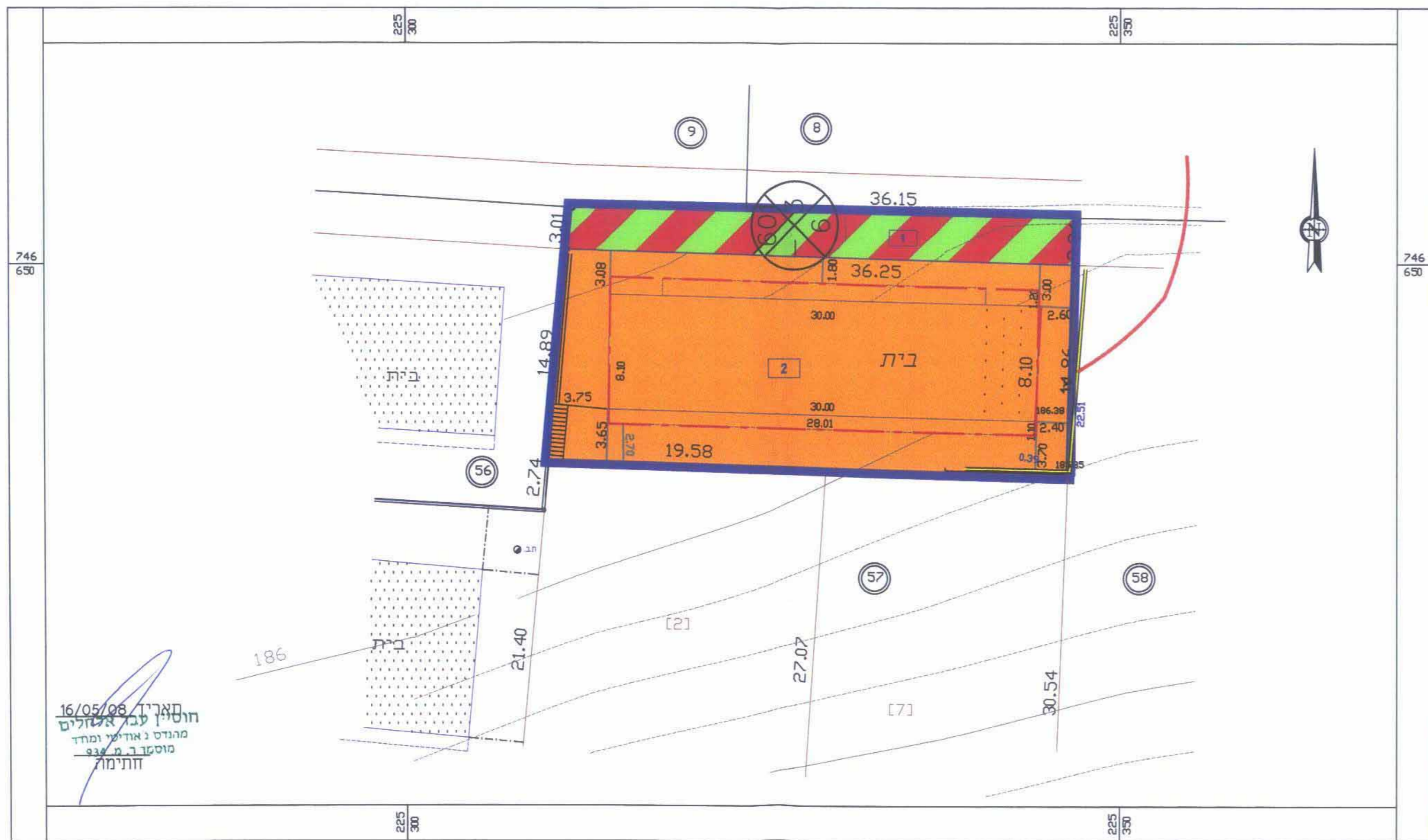

מצב מוצע קנ"מ 1 : 250

מקרא מצב מאושר

- גבול התכנית
- דרך גישה (משולבת)
- אזור מגורים א
- 104
3 3
6 6 מספר הדרך
קו בנין
רוחב הדרך
- 57 מספר חלקה רשומה
- מספר מגרש [1]
- גבול חלקה
- קו בנין

מקרא מצב מוצע

- גבול התכנית
- דרך משולבת
- מגורים ב
- 006
5 5
00 מספר הדרך
קו בנין
רוחב הדרך
- 287 גבול תא שטח ומספרו
- 57 מספר חלקה רשומה
- מספר מגרש [1]
- גבול חלקה
- קו בנין
- מכנה להריסה

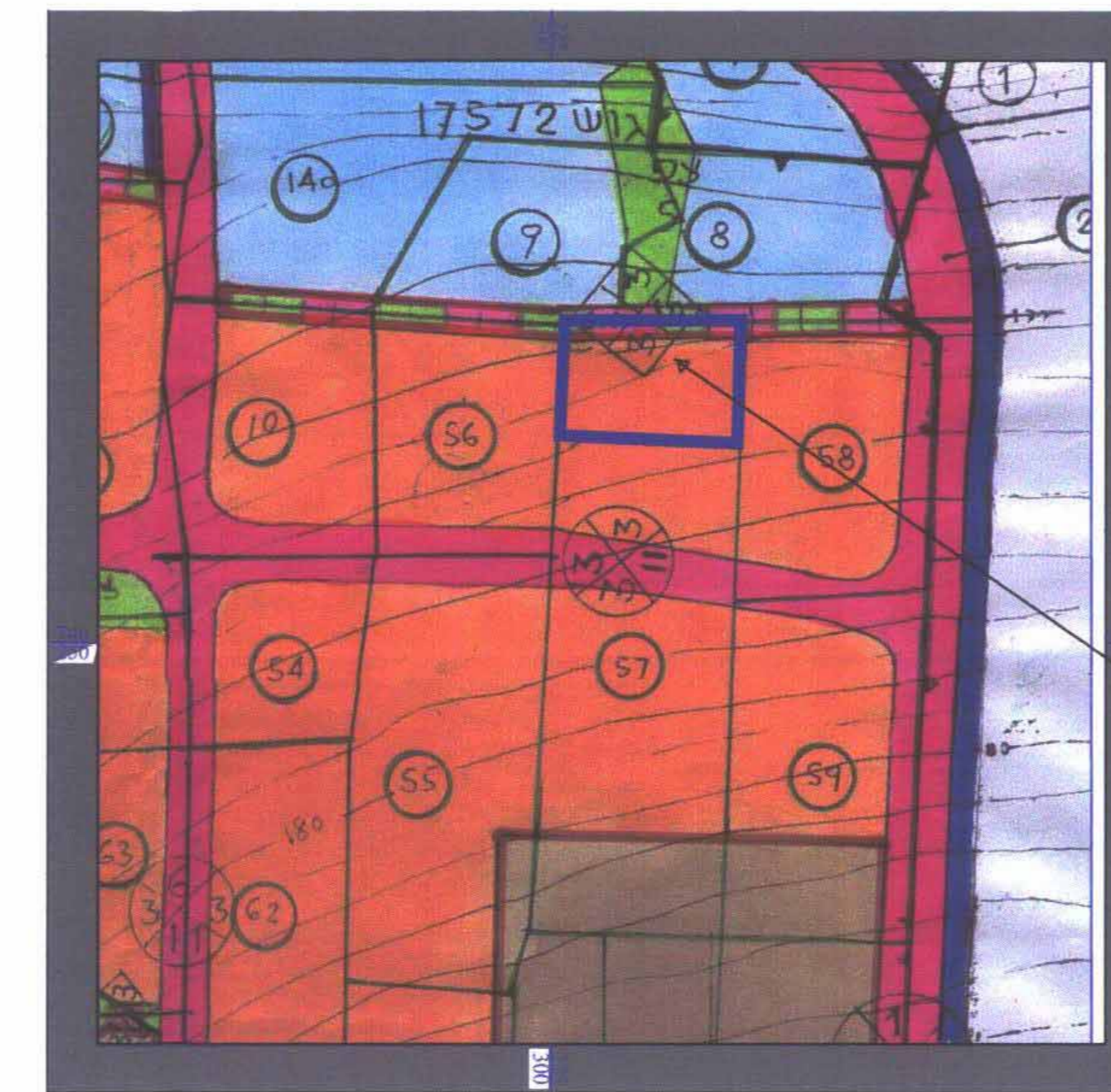

תרשים מקום קנ"מ 1 : 1,250
ענפי מתאר ג/7735

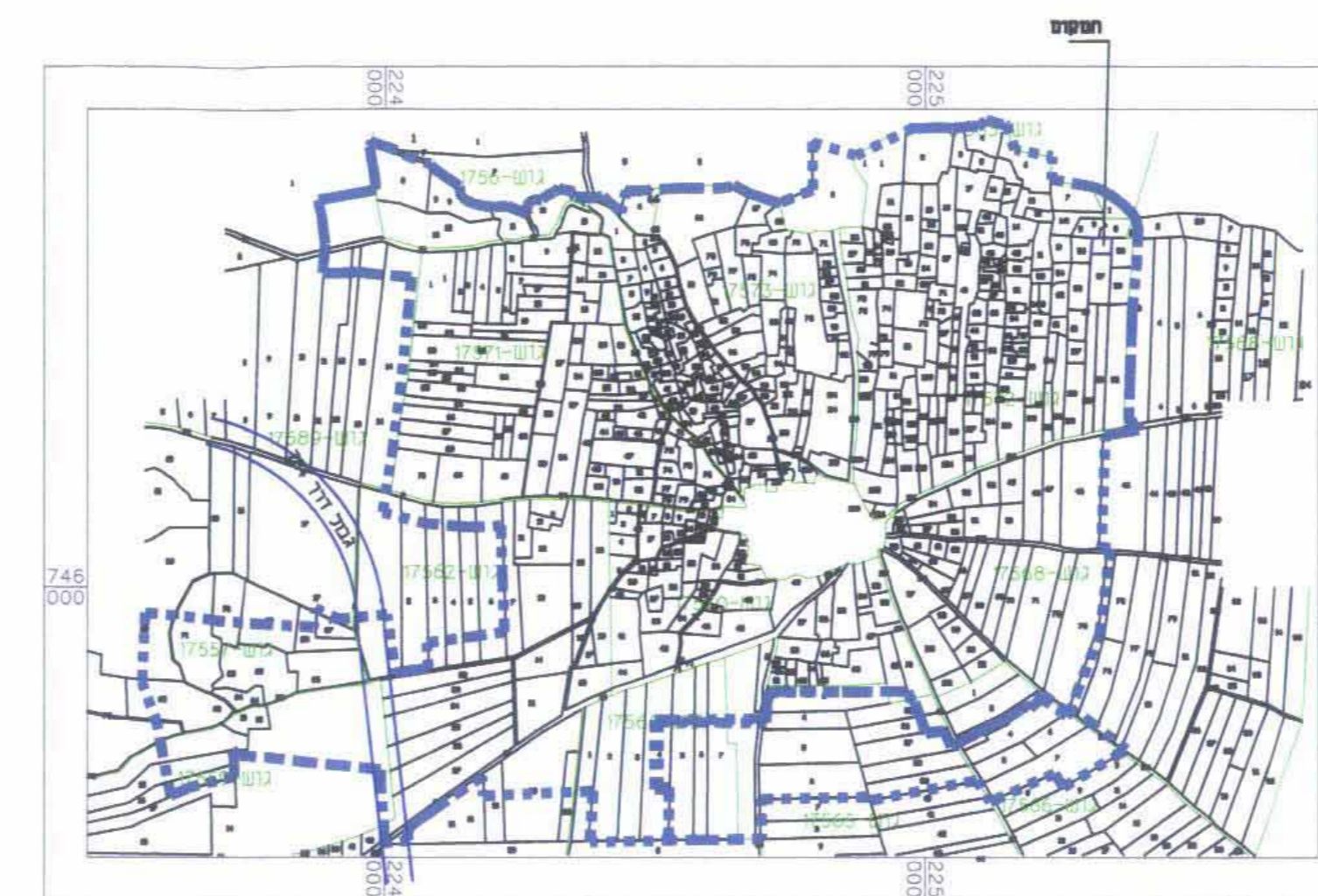

תרשים סביבה קנ"מ 1:10000

משרד הפנים מחוז הצפון
מחוז הצפון ועדה מחוזית
27-05-2008
תוכנית מס' ג/16472

תוכנית מס' ג/16472
תוכנית מפורטת
הגדלת אחוזי בניה, כיסוי קרקע, מסי קומות והקמת קורי בניין
- שינוי תכנית ג/7735, כפר מנדא

תשריט

שם איחוד וחלוקה	מספר ראשית	חתימה והיאשות
ללא איחוד וחלוקה	ועדה מחוזית	תכנית שניתן מכוחה להוציא היתרים

מחוז: צפון
מרחב תכנון מקומי: גבעות אלונים
רשות מקומית: כפר מנדא
סמל התכנית: 657 מ"ר
קנה מידה: 1 : 250

גושים וחלקות בתכנית:

גוש	סוג הגוש	חלקה בשלטון	חלקי חלקה
17572		57	

חותמות מוסד התכנון:
משרד הפנים מחוז הצפון
ועדה מחוזית
27-05-2008
מנהל ג' ארזי ומרדכי
מספר ג' 934

שלב: מתן תוקף מחזור: 1 : תאריך: 16/05/08

שמות רחמיות:

שם	מס' ת.ד.	מס' טל.
יו"ת התכנית	859	04-9508276
מנהל התכנית	859	04-9508276
בכ"ר חוביות	859	04-9508276
עורך התכנית	859	04-9508276
מודד	859	04-9508276

טבלת שטחים:

סוג	שטח	סך הכל
יחיד	0.114	17.35
דרך מאשרת	0.114	17.35
מגורים א	0.543	82.65
מגורים ב	0.543	82.65
סך הכל	1.314	198.00