

משרד הפנים
מחוז הצפון יעדה מחוזית
07-07-07
נתקבל
4.9.07

מחוז הצפון - מרחב תכנון מקומי מעלה נפתלי
תחום שיפוט מוניציפלי "עיריית מעלות-תרשיחא"
תכנית מס' ג/15462
שינוי תוואי הדרך מס' 13 והקמת קו בנין קדמי
שינוי תכניות ג/6953, ג/12502, ג/14154 - תרשיחא
קני"מ 1:500

משרד הפנים מחוז הצפון
חוק התכנון והבניה תשכ"ה 1965
אישור תכנית מס' 15462
הועדה המחוזית לתכנון ובניה החליטה
ביום 25.7.07 כאשר את התכנית
צ"ל 273 נד"י
ד"ר יערה פלמנט

המקום : תרשיחא.
גוש 18403 חלקי חלקות 19, 28, 27, 30.
שטח התכנית : 2704 מ"ר (מדוד ממוחשב)
מס' יחיד מוצעות : 7
בעל הקרקע: קבלאי ב"כ ערד ראובן חורי טל: 04-9870891
דכאר ואחרים ב"כ ערד ראובן חורי טל: 04-9929797

יזום התכנית: דכאר וקבלאי
עורך התכנית: איג' סודג' סאבא
מהנדס אזרחי ומודד מוסמך מ.ר. 673
ת.ד. 1549 נצרת 16115
טל: 04-6565535
EMAIL: sabas@zahav.net.il
תאריך הכנת התכנית: 18/04/2005
תאריך עדכון: 18/06/2008
חתימות

ועדה מקומית	יזום התכנית	עורך התכנית	בעל הקרקע
		<i>Duhai</i> טוהיל ע. סאבא מהנדס בנין ומודד מוסמך מס' רישיון 673	

מקרא :

גבול התכנית	-----
גבול תכנית מאושרת ג/12502	-----
גבול תכנית מאושרת ג/6953	-----
מס' הדרך	⊗
מרווחים קדמים מינימליים	⊗
רוחב הדרך	-----
גבול ומספר חלקה רשומה	19
גבול חלקה לבסול	-----
מספר מגרש	19
גבול גוש	▲
מגורים א'	■
ביסול דרך	■
דרך משולבת	■
דרך קיימת או מאושרת	■
דרך מוצעת	■
מבנה להריסה	■

תוכנית מצב קני"מ 1:500



טוהיל ע. סאבא
מהנדס בנין ומודד מוסמך
מס' רישיון 673
18.6.08

תרשים סביבה קני"מ 1:2500

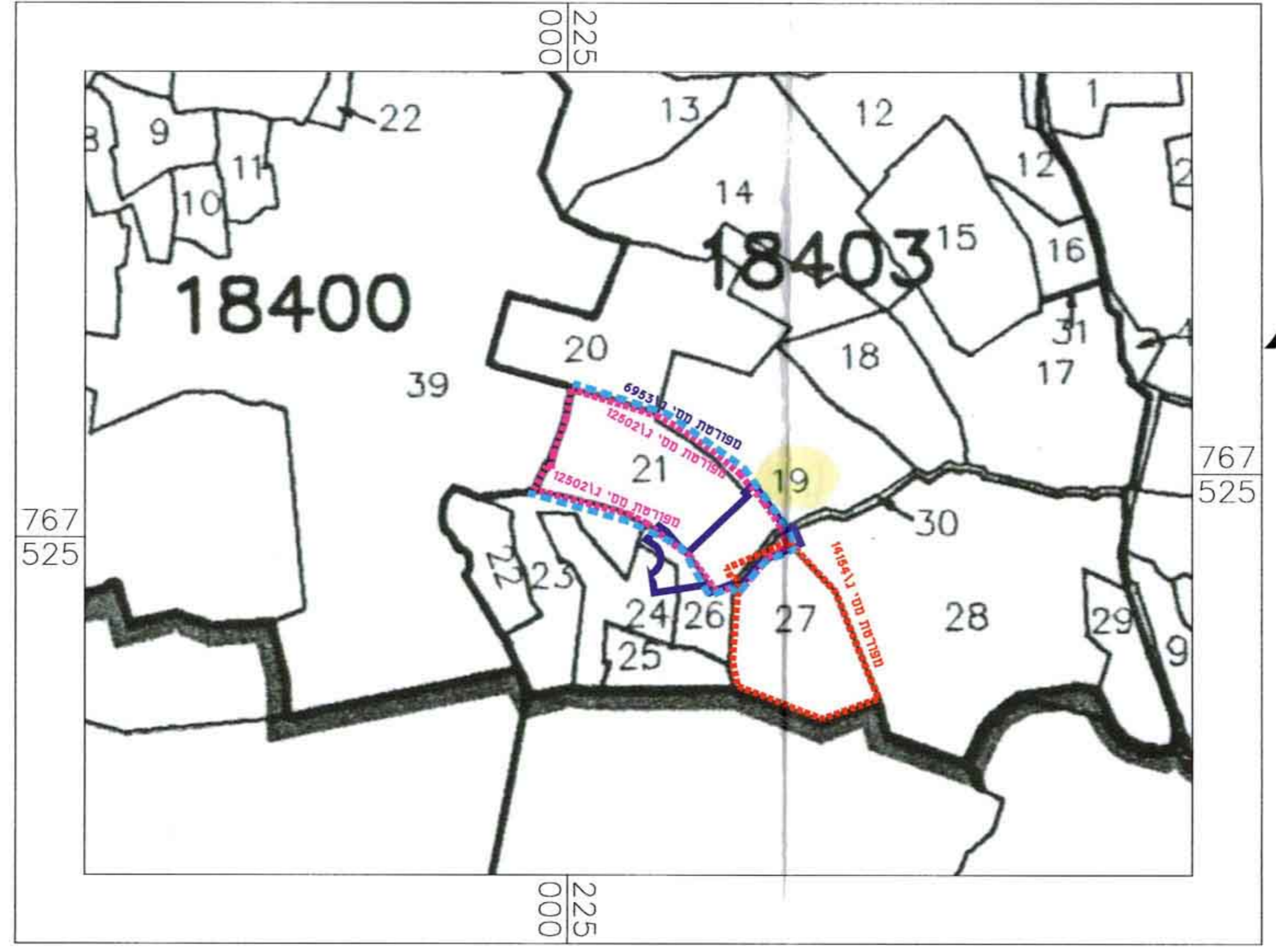

תוכנית מפורטת מס' ג/12502 קני"מ 1:1000

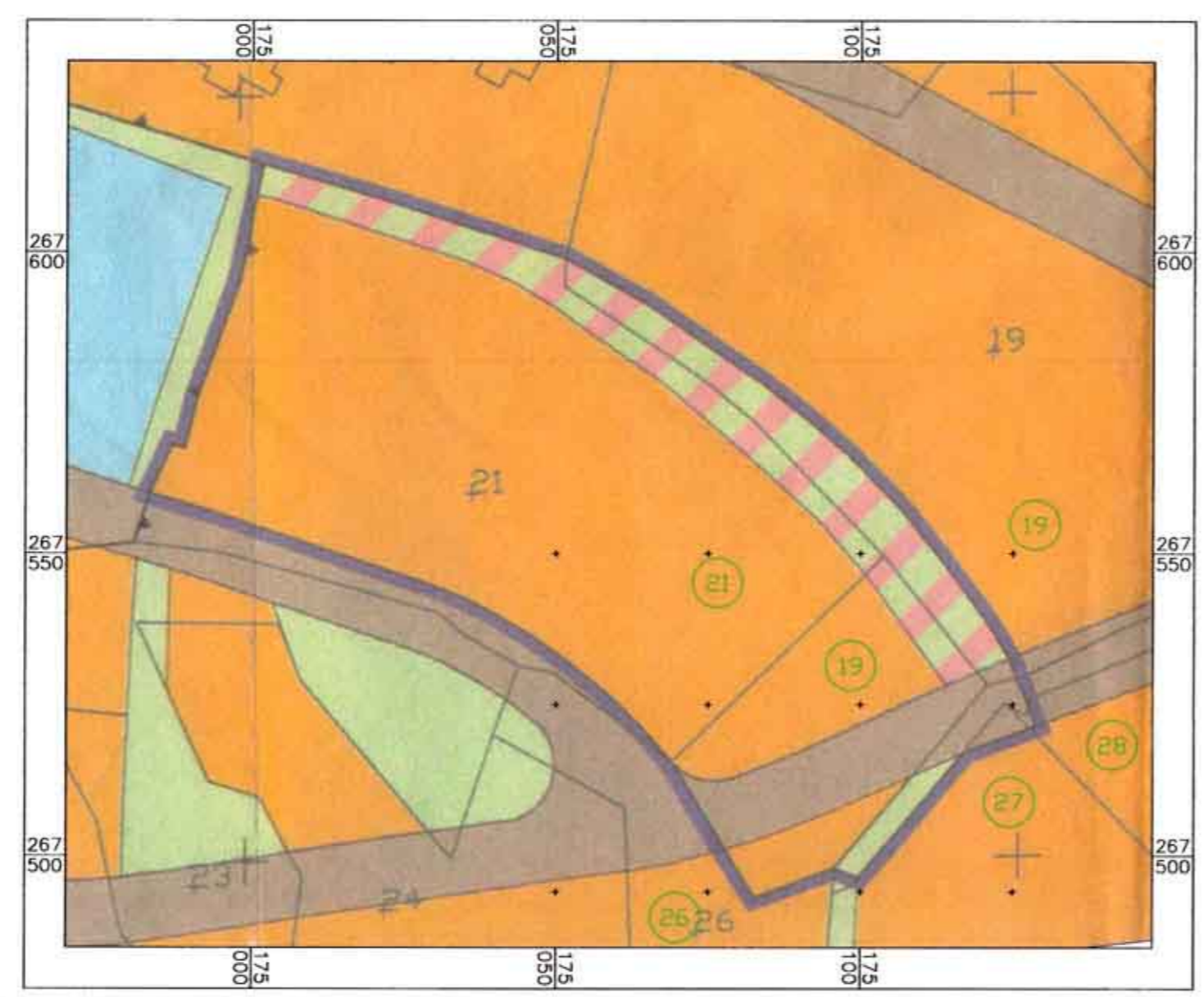

תוכנית מצב מוצע קני"מ 1:500

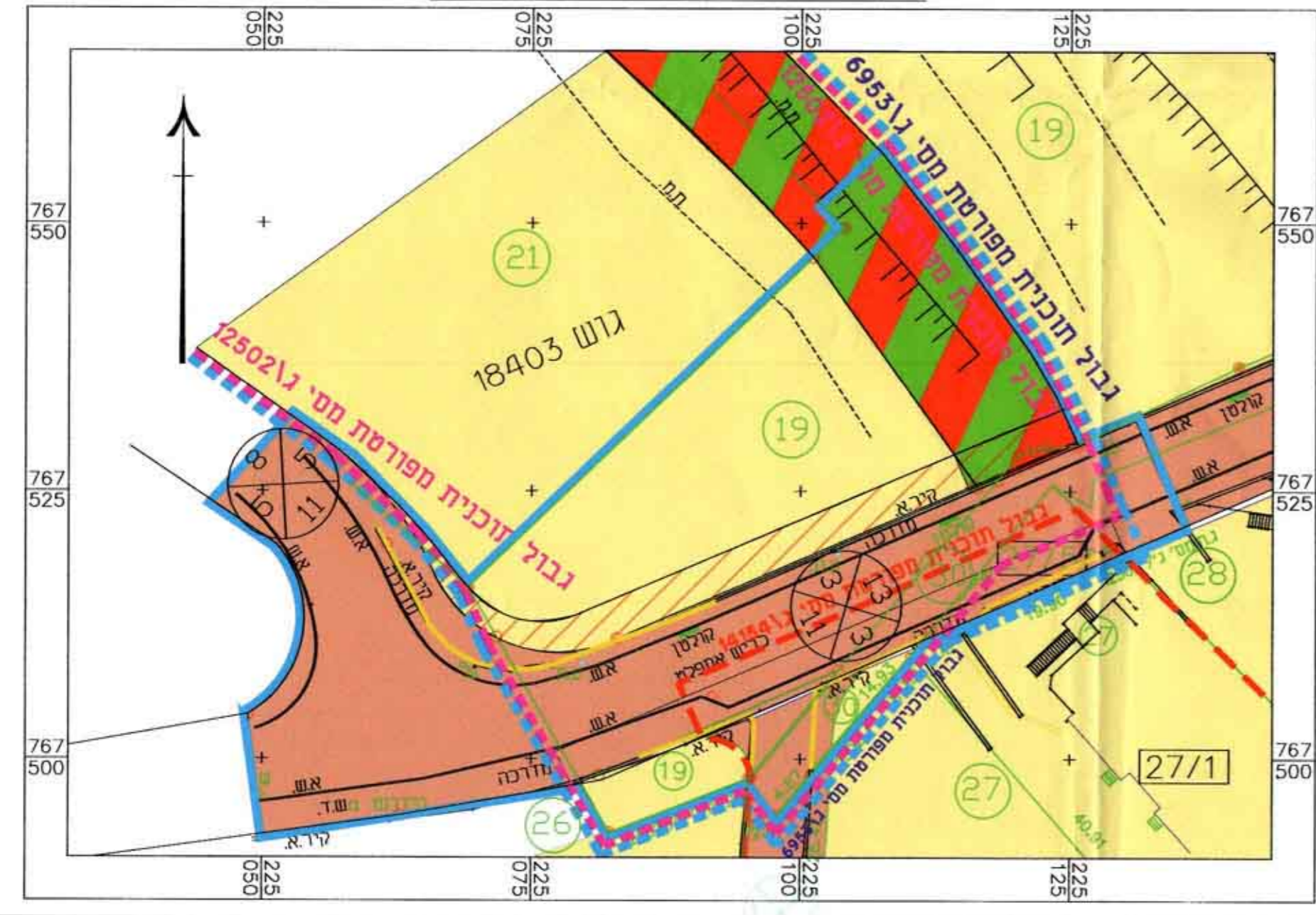

טבלת שטחים: שטחים ואחוזים מצב קיים ומצב מוצע

יעוד קרקע	מצב קיים		מצב מוצע	
	מ"ר	באחוזים	מ"ר	באחוזים
אזור מגורים א'	727	26.89 %	918	33.95 %
דרך קיימת או מאושרת	1683	62.24%	1492	55.18 %
דרך משולבת	294	10.87 %	294	10.87%
סה"כ	2704	100 %	2704	100 %