

תכנית

שינוי במערכת דרכים מקומית

תשריט

איחוד וחלוקה	סמכות ראשית	סוג התכנית	אופי התכנית
272/6/08	ועדה מחוזית	תכנית מפורטת	תכנית שמכוחה ניתן להוציא היתרי בניה

הודעה על אישור תכנית מס' 16869
מס' 5883
17.12.08
מס

מחוז: **הצפון**
מרחב תכנון מקומי: **מבוא עמקים**
רשות מקומית: **מ.מ. רינה**
שטח התכנית: **5410 מ"ר**
קנה מידה: **1:500**

משרד הפנים מחוז הצפון
חוק התכנון והבניה תשכ"ח 1965
אישור תכנית מס' 16869
הועדה המחוזית לתכנון ובניה תחליטה ביום 17.12.08 כאשר את התכנית קנה מידה: 1:500
ע"י ועדה מחוזית

גושים וחלקות בתכנית:

גוש	סוג הגוש	חלקות בשלמותן	חלקי חלקות
17511	מוסדר	-	13

חותמות מוסד התכנון:

שלב: מילוי תנאים למתן תוקף
מחזור: 4
תאריך: 30.08.08

שמות וחתימות:	מס': 021368824 מסכת: 384 מסלול: 050-5325772
יוזם התכנית:	מס': 021368824 מסכת: 384 מסלול: 050-5325772
מניח התכנית:	מס': 021368824 מסכת: 384 מסלול: 050-5325772
בעל הזכויות בקרקע:	מס': 021368824 מסכת: 384 מסלול: 050-5325772
עורך התכנית:	מס': 04-642252 מסכת: 384 מסלול: 050-5325772
מועד:	מס': 04-6565079 מסכת: 384 מסלול: 050-5325772

מבצעת שטחים:			מבצעת מאושר:		
מ"ר	%	יעוד	מ"ר	%	יעוד
4584	84.73	אזור מגורים ב	4584	84.73	אזור מגורים א
826	15.27	דרך מאושרת	826	15.27	דרך מאושרת
		דרך מצאת			
		שביל			
5410	100	סה"כ	5410	100	סה"כ

מקרא
מצב מוצע



- גבול תכנית אמיתי
- גבול התכנית
- מספר גוש
- גבול גוש
- מספר חלקה רשומה
- גבול חלקה רשומה
- גבול תא שטח ומספרו
- אזור מגורים ב'
- דרך מאושרת
- דרך מוצעת
- שביל
- דרך לביסול
- רצועת חשמל

מספר הדרך: 000
קווי בנין: 5/5
רוחב הדרך: 00

תשריט מצב מוצע קנ"מ 1:500

מקרא
מצב מאושר



- גבול תכנית אמיתי
- גבול התכנית
- מספר גוש
- גבול גוש
- מספר חלקה רשומה
- גבול חלקה רשומה
- אזור מגורים א'
- דרך מאושרת
- שצ"פ
- דרך משולבת
- מבנה ציבור
- רצועת חשמל

מספר הדרך: 000
קווי בנין: 5/5
רוחב הדרך: 00

תשריט מצב מאושר קנ"מ 1:500

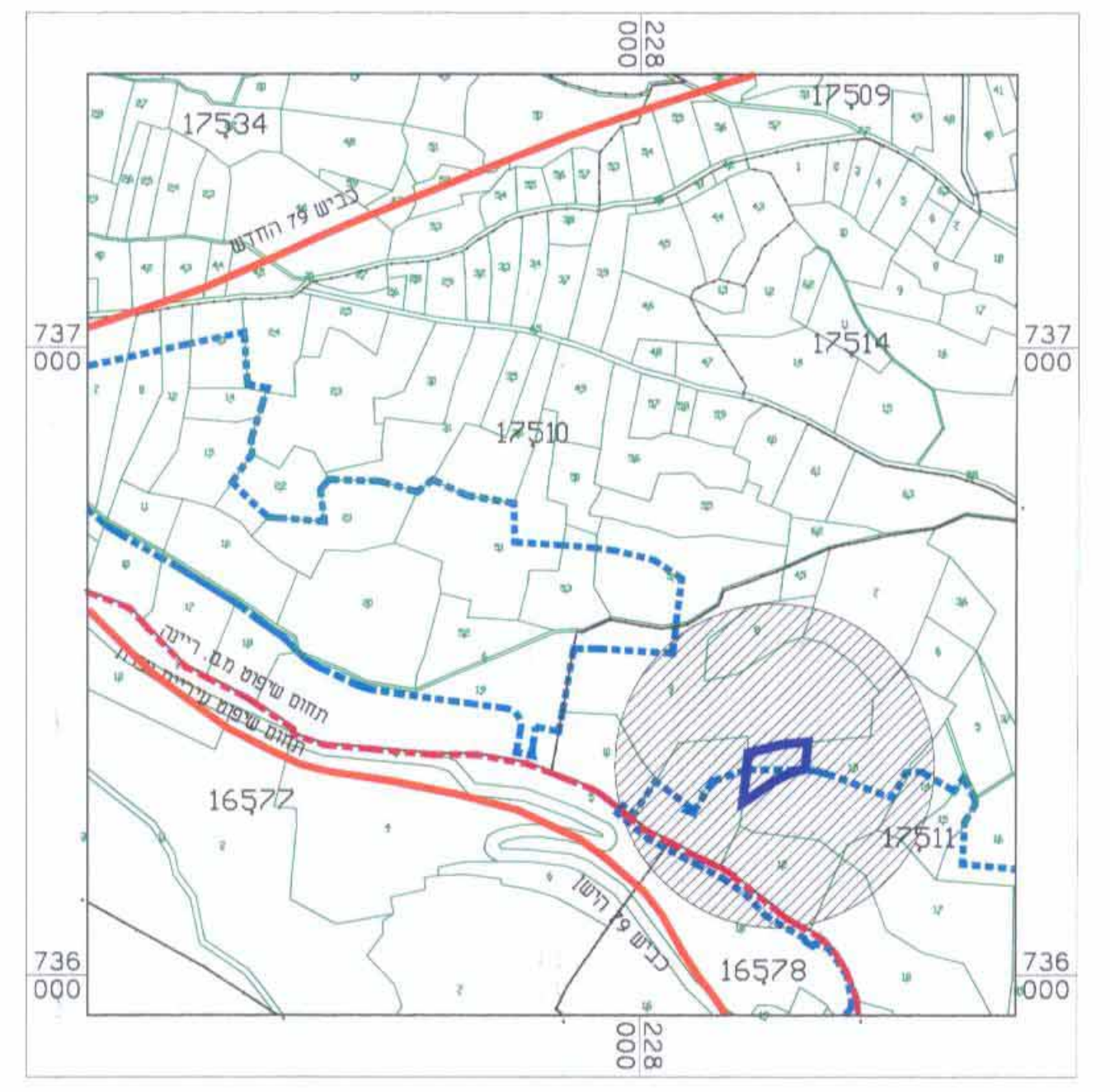

תרשים סביבה קנ"מ 1:10000



תרשים סביבה קנ"מ 1:1250

H:\G-NEW\TABA\NEW\17511-13\17511-13.dwg Sun Aug 31 10:46:42 2008 hasan mohamed
HP Designer: 7500 Plus Hewlett-Packard HP-GL/2 devices, ADI 4.3 - For Autocad by HP