

המתקן ההנדסי - מצב מאושר

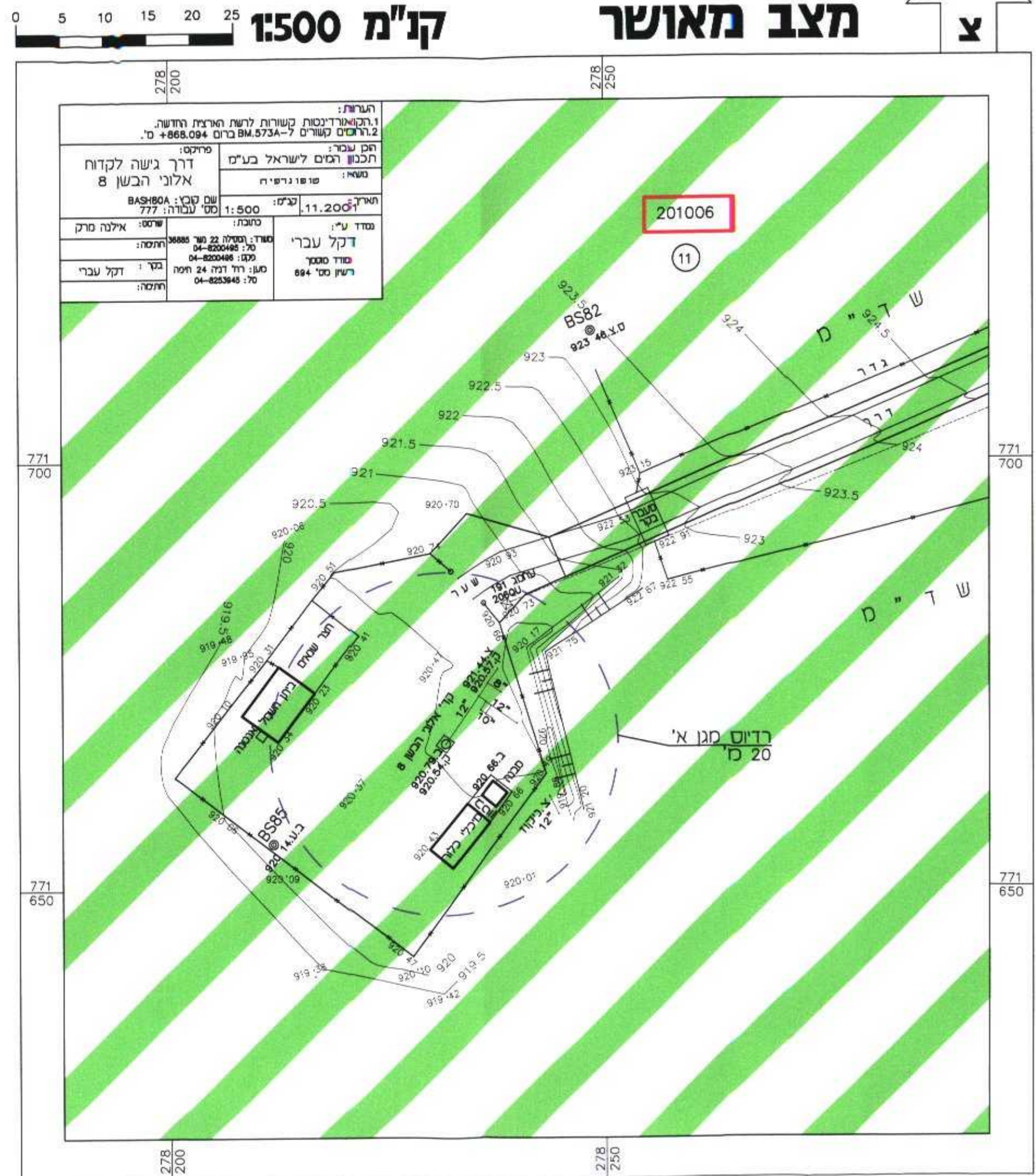

מצב מאושר

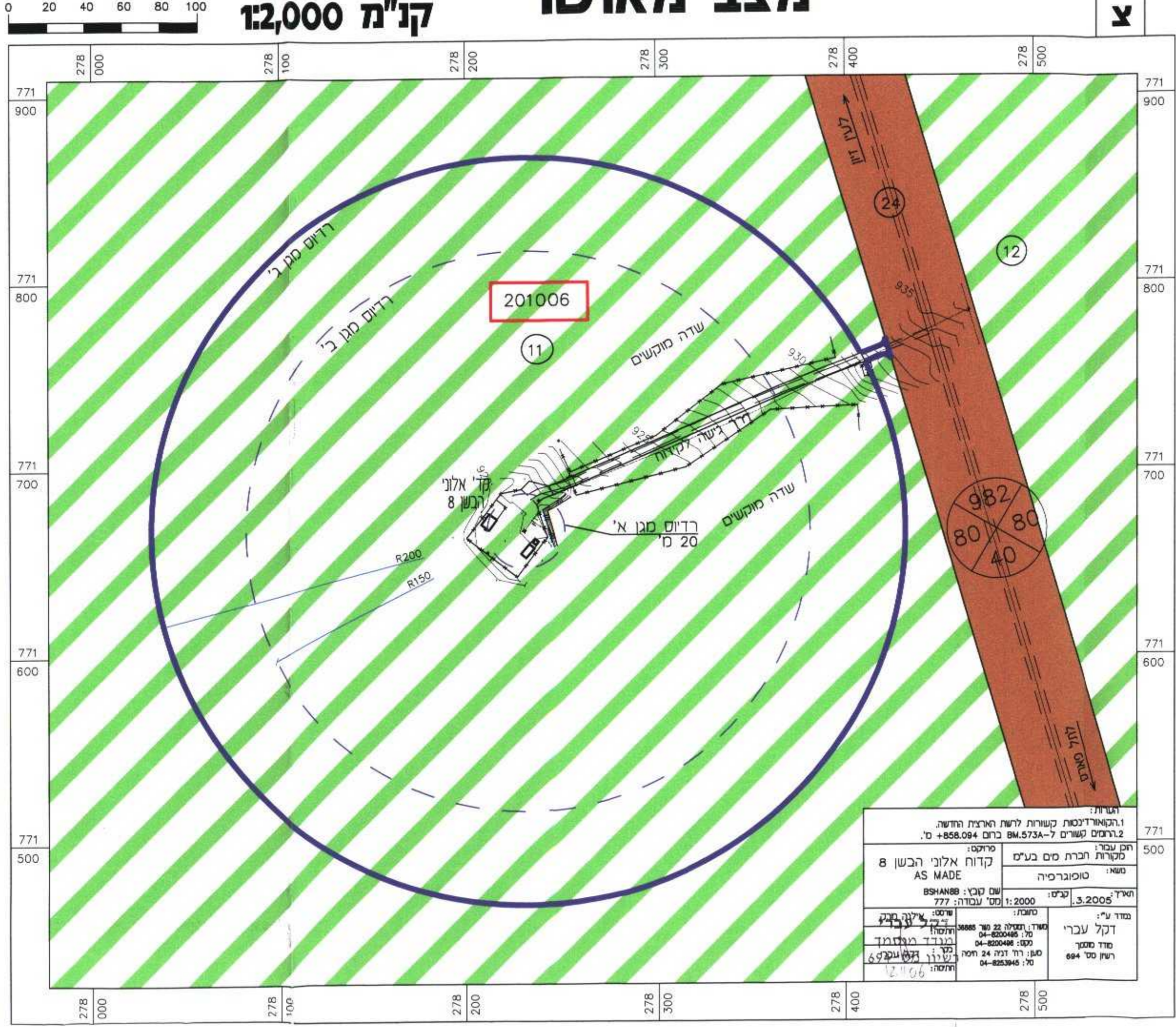

המתקן ההנדסי - מצב מוצע

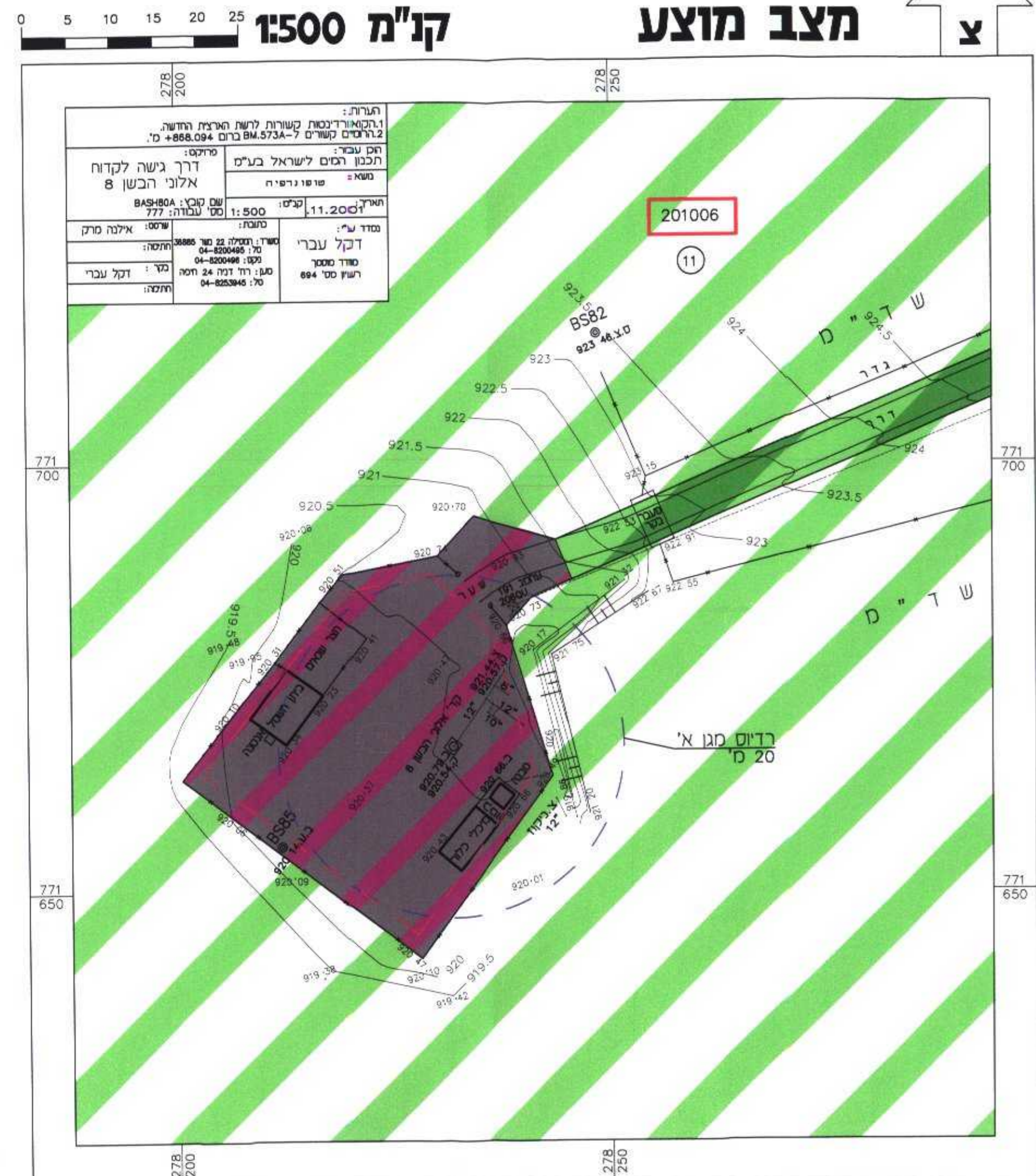

מצב מוצע

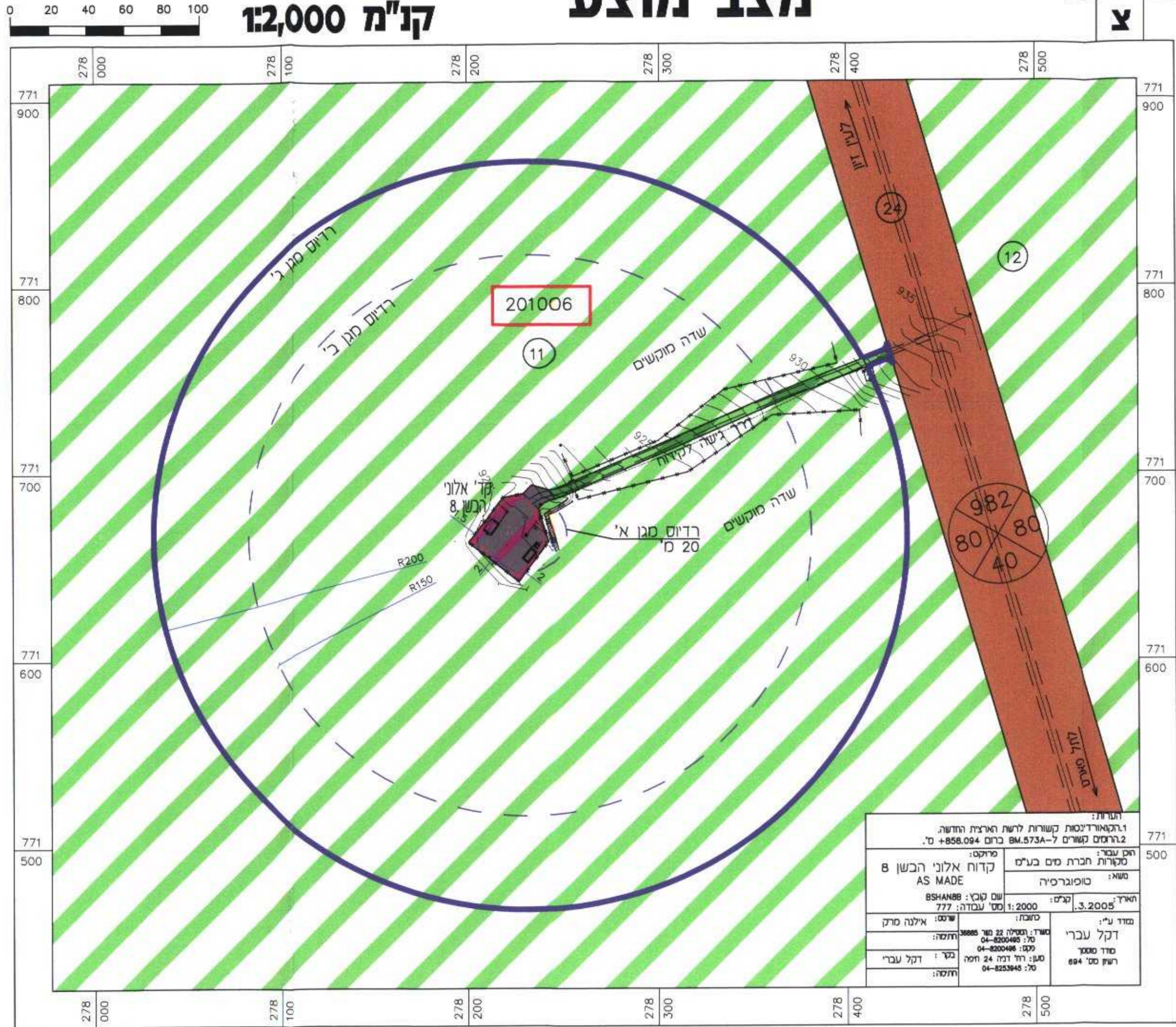

מקרא:

- קו בנין
- רדיוס מגן (תחום השפעה)
- 201006 מספר גוש
- 11 מספר חלקה
- מספר הדרך
- קו בנין
- רוחב הדרך
- חלקאות
- דרך קיימת מאושרת
- דרך חלקאית
- שטח למתקנים הנדסיים
- גבול תכנית מוצעת (תחום השפעה)
- גבול חלקה

תרשים איתור המקום

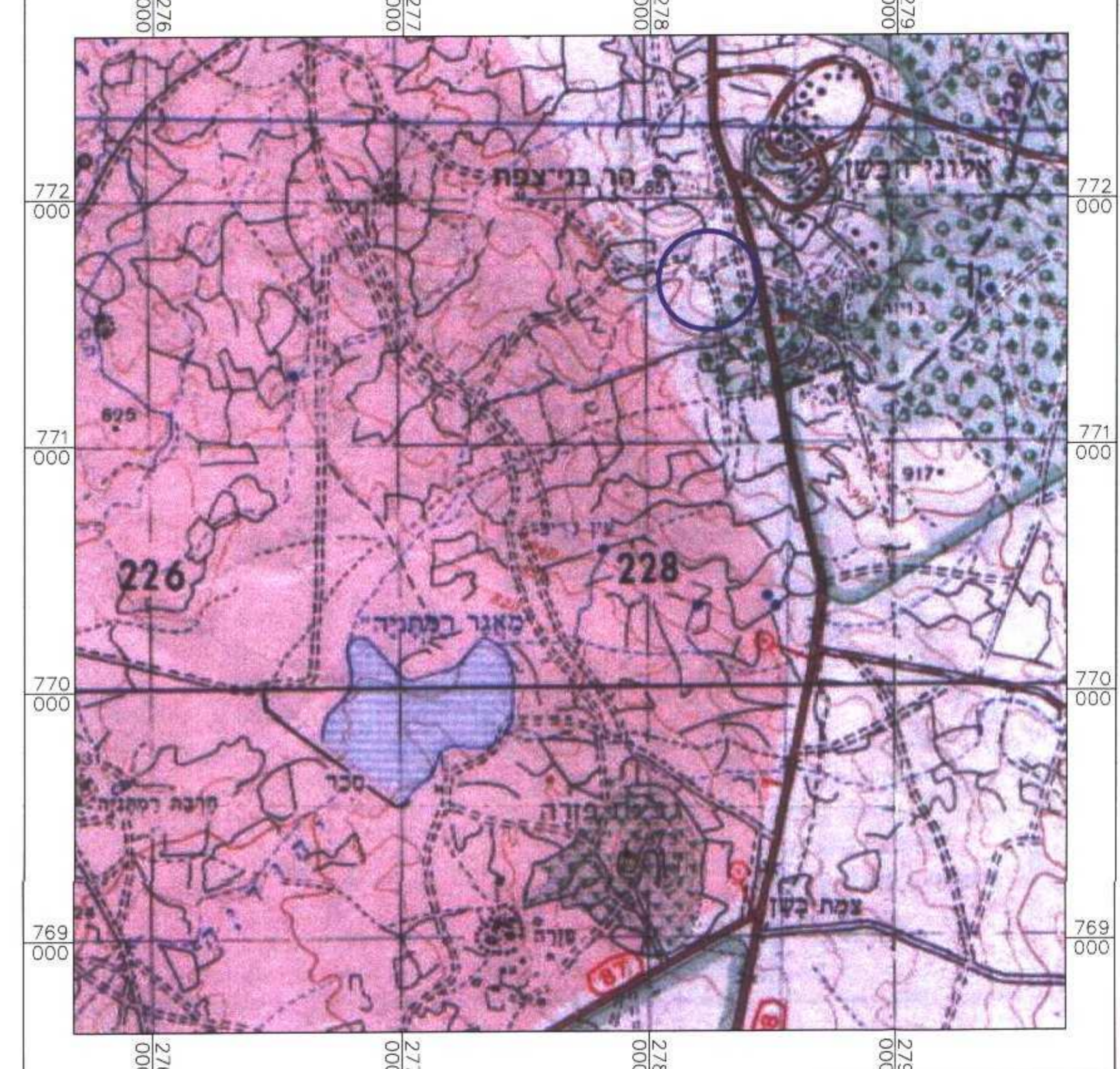

תרשים הסביבה

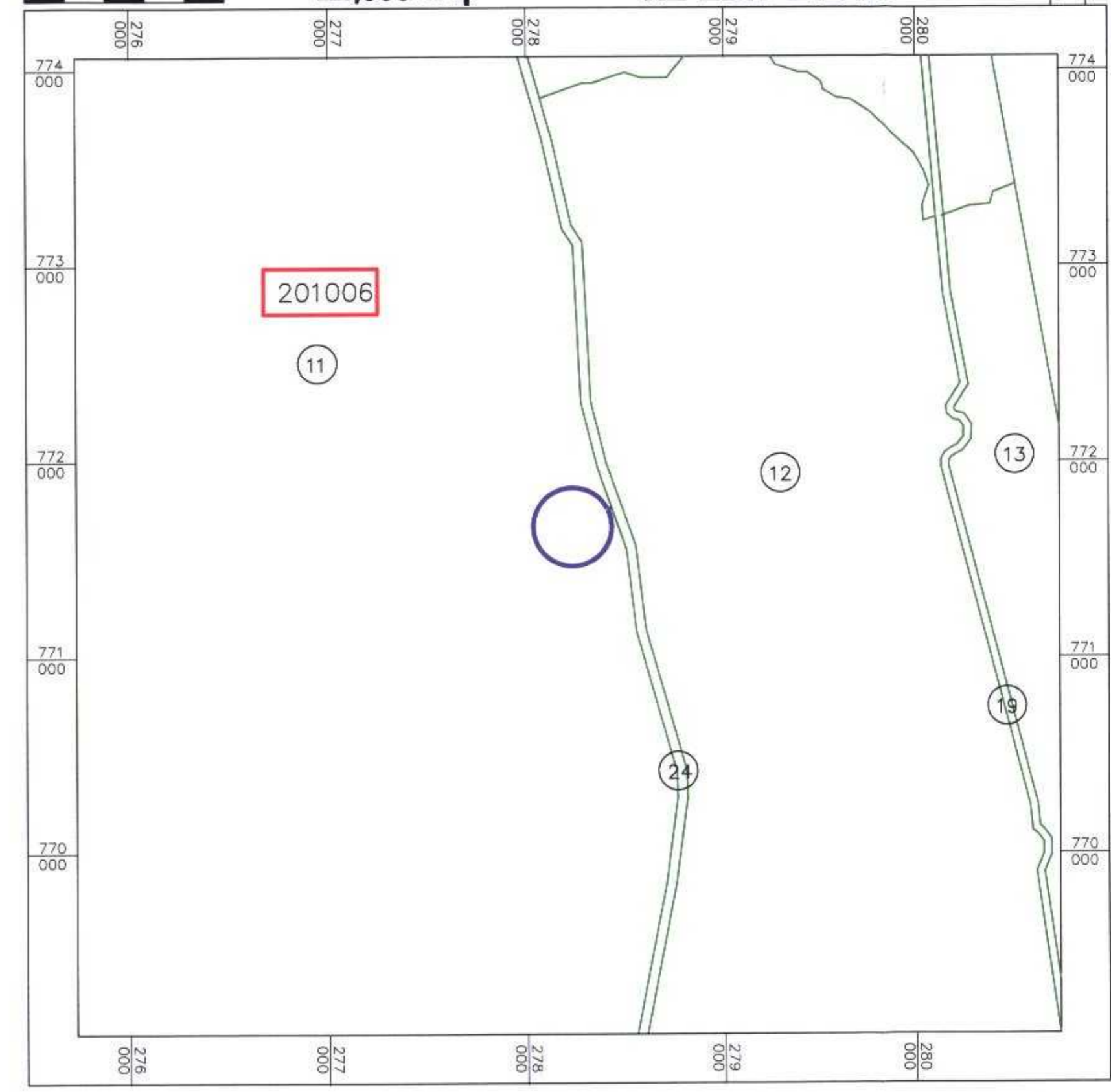

מחוז הצפון

מרחב תכנון מקומי - גולן
ועדה מקומית גולן, ת.ד. 13, קצרין, 12900

תחום שיפוט מוניציפאלי - מ.א. גולן

המקום: ליד אלוני הבשן

שם התכנית:

קידוח אלוני הבשן-8

תכנית מבורטת מס' ג-14145

בעל הקרקע: מנהל מקרקעי ישראל
קריה ומשלה, נצרת עילית, פקס: 04-6560521, טל: 04-6558221

יזם התכנית: "מקורות" חברת סם בע"מ
מרחב צפון ת.ד. 557 טל' 04-8667701

מגיש התכנית: אדריכל ברוך שמיר
שמיר אדריכלות, קיבוץ משמר העמק, טל. 04-9896017

שטח התכנית: 125.742 דונם | קנה מידה: 1:2,000

גושים חלקות:

| גושים | חלקת שלמות | חלק חלקת |
|--------|------------|----------|
| 201006 | | 11 |

טבלת שימושי קרקע

מצב מאושר

| יעוד | שטח בדונם | מסמ"כ שטח התוכנית |
|------------------|-----------|-------------------|
| חמקאות | 125.742 | 100.00% |
| סה"כ שטח התוכנית | 125.742 | 100% |

מצב מוצע

| יעוד | שטח בדונם | מסמ"כ שטח התוכנית |
|--------------------|-----------|-------------------|
| חמקאות | 123.498 | 98.22% |
| שטח מתמנים הנדסיים | 1.271 | 1.01% |
| דרך חמקאית | 0.973 | 0.77% |
| סה"כ שטח התוכנית | 125.742 | 100% |

חתימות:

ברוך שמיר אדריכל
מס' רישוי: 04-9896017
טל: 04-9896017

חידוש על אישור תכנית מס' 58947
מסמ"כ תכנון: 8.1.09

משדל הפנים מחוז הצפון
חוק התכנון והבניה תשכ"ה 1965
אישור תכנית מס' 14145
חוקת התכנון והבניה תשנ"ו
ביום 27.2.07
למשך את התכנית
בגבול גזי
מנהל שטחים
שר הפנים