

תכנית מס' ג/16813

כניסה מערבית, מגידל שמש

משרד הנכסים מחוז הצפון  
חוק התכנון והבניה תשכ"ב 1943  
אישור תכנית מס' 16813  
תועדה 09/05/08  
יום 8.9.08  
מאשר את התכנית  
ביום 8.9.08

שני לתכנית מתאר מקומית  
מחוז הצפון  
מספר בקשת התכנון 5413  
מס' 5.8.09

מחזור	הצפון
מרחב תכנון מקומי	מעלה חרמון
רשות מקומית	מועצה מקומית מגידל שמש
ישוב	מגידל שמש
שטח התכנית	6886.83 מ"ר
קנה מידה	1:500

משרד הנכסים מחוז הצפון  
חוק התכנון והבניה תשכ"ב 1943  
הפקדת תכנית מס' 16813  
תועדה 09/05/08  
יום 8.9.08  
מאשר את התכנית  
ביום 8.9.08

גוש	טנ גוש
חתימת מודד:	חלקי חלקות

גושים וחלקות בתכנית:  
חלקי חלקות

חלוקת מוסד התכנון

שמות וחתימות:	שם פרטי ושפחה	מס' זהות	שם ומספר האג"ר / שם רשות מקומית	חתימה	תאריך
מגיש התכנית	מועצה מקומית מגידל שמש				
יוזם התכנית	מועצה מקומית מגידל שמש				
בעל חכיוות בקרקע	מועצה מקומית מגידל שמש ופרטים				
עורך התכנית	אדריכל בריק מחמוד	80913965			
מודד	מוגדס מודד חוסין ורתם חאסר	8098462			

מרב מאושר  
מקרא מצב מוצע  
מרב מאושר  
מקרא מצב מאושר

- גבול תכנית
- גבול תכנית מאושרת
- דרך קיימת
- אזור מגורים (א)
- אזור מגורים (ב)
- מס' הדרך
- קו בניין קדמי במסרים
- רוחב הדרך במסרים
- גבול תכנית
- קו בניין מאושר
- דרך קיימת
- דרך מוצעת
- דרך לבטול
- אזור מגורים (א)
- אזור מגורים (ב)
- מבנה חורג
- מס' הדרך
- קו בניין קדמי במסרים
- רוחב הדרך במסרים

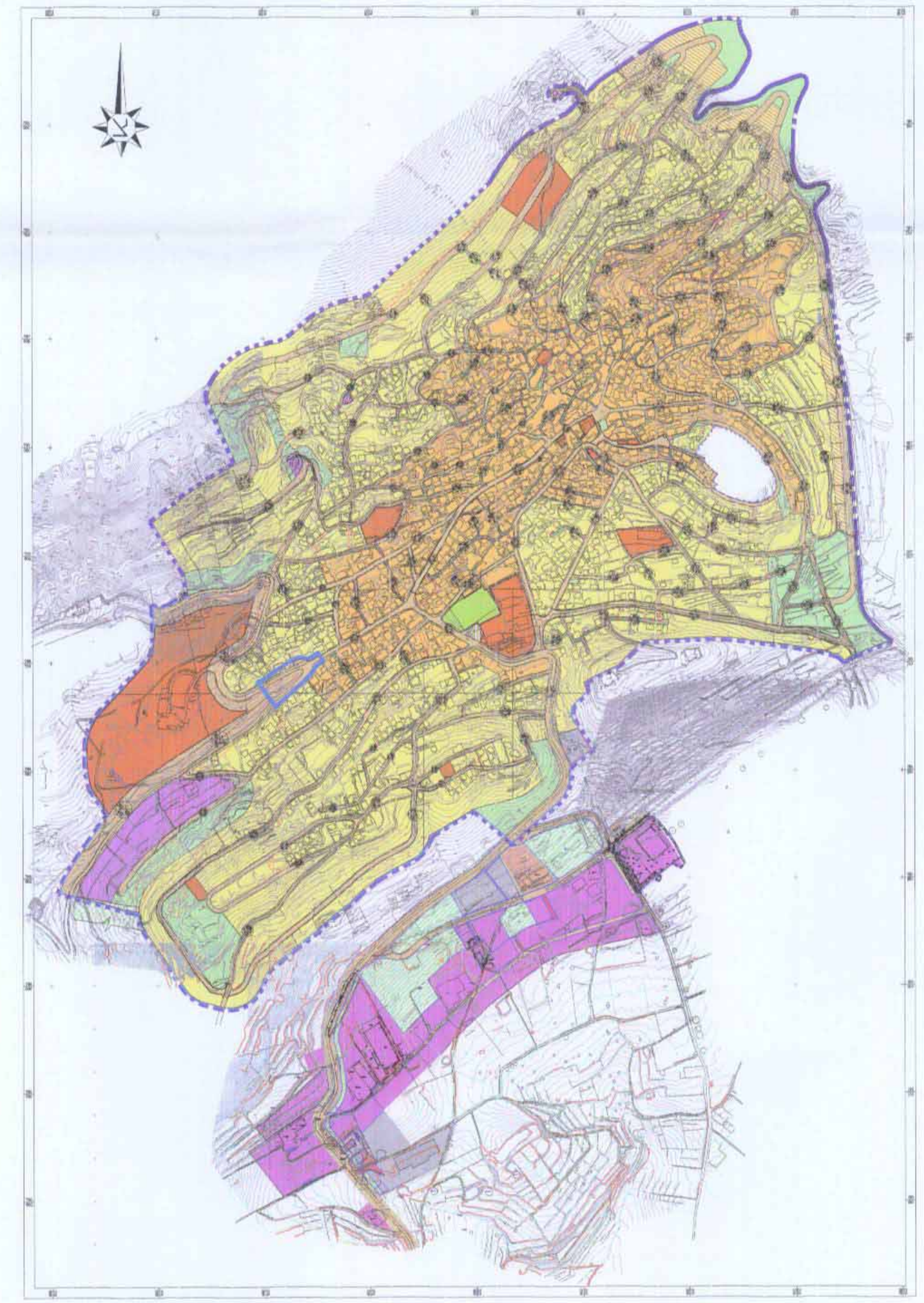
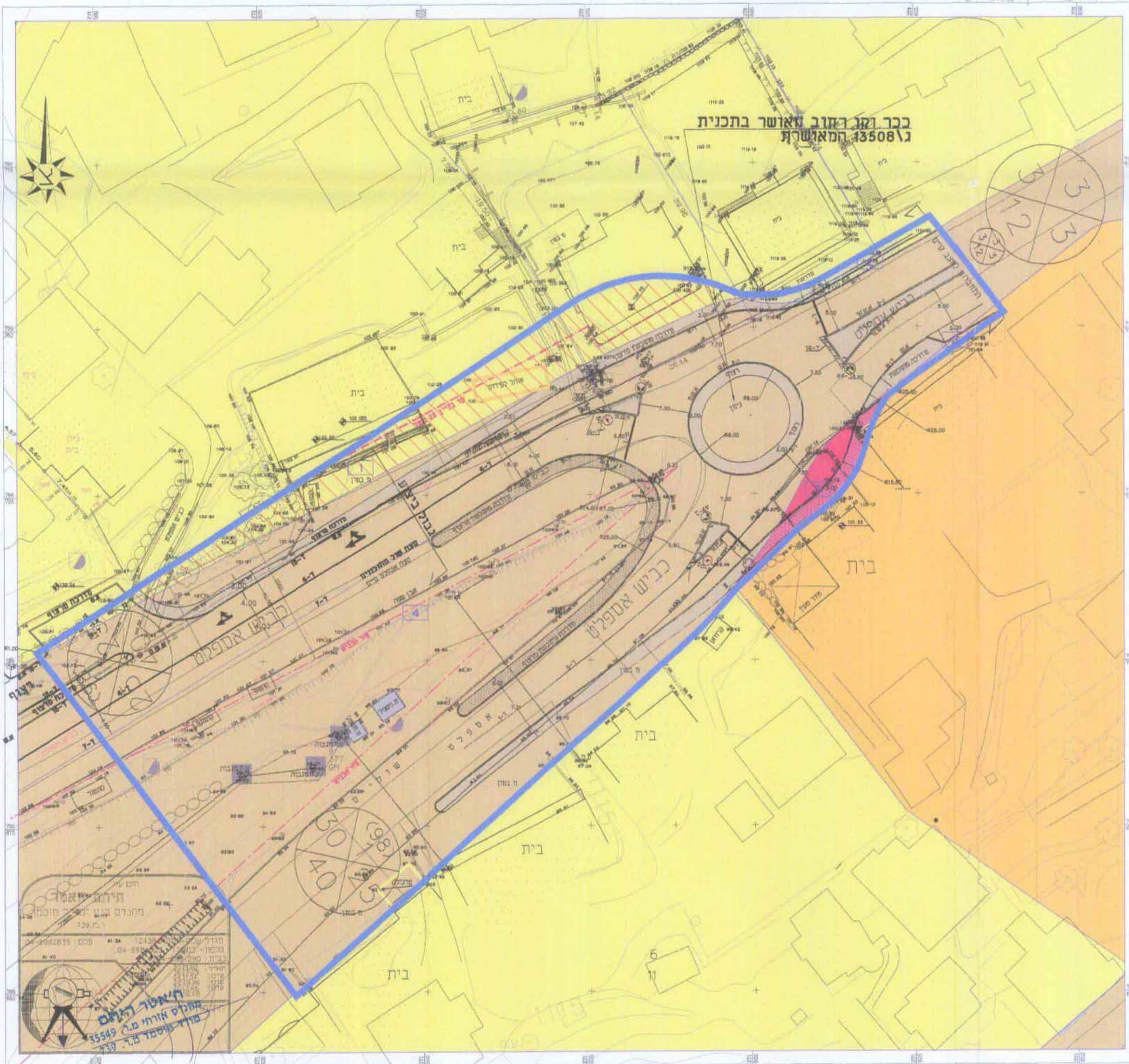

תרשים סביבה קנ"מ 1:1,250

תרשים סביבה קנ"מ 1:110,000

מרב מוצע  
מקרא מצב מוצע

טבלת שטחים:

מרב מאושר	מרב מוצע
יטוד	יטוד
במ"ר - ב	במ"ר - ב
97.65%	89.53%
6724.68	6165.717
0.74%	1.50%
50.889	103.546
1.61%	8.86%
111.265	609.85
100	7.717
6886.83	100
סה"כ	סה"כ
6886.83	6886.83