

מס' תכנית: 16480/ג  
 תאריך: 15/01/09

**תכנית מסי ג\16480**  
 קביעת גבולות מגרש כשינוי ל-ג\2634  
 וקביעת קו בנין, זכויות והוראות בניה ע"פ הקיים

# ת ש ר י ט

איחוד וחלוקה	סמכות ראשית	אופי התכנית
-	ועדה מחוזית	תכנית שניתן מכוחה להוציא ריתרים

**מחוז:** הצפון  
**מרחב תכנון מקומי:** נצרת  
**רשות מקומית:** עיריית נצרת  
**שטח התכנית:** 2860 מ"ר  
**קנה מידה:** 1 : 500

**גושים וחלקות בתכנית:**

גוש	סוג הגוש	חלקות בשלמותן	חלקי חלקות
16581	מוסדר		1

**חותמות מוסד התכנון:**

שלב: מתן תוקף      מהדורה: 7      תאריך: 15/01/09

הודעה על אישור תכנית מס' 16480  
 מרשמה בגליונות הפרסומים מס' 54250  
 מיום 12.5.09

**משרד הפנים מחוז הצפון**  
 חוק התכנון והבניה תשכ"ח 1968  
**אישור תכנית מסי ג\16480**  
 הועדה המחוזית לתכנון ובניה החליטה  
 ביום 5.1.09 לאשר את התכנית  
 ספסכיל כתכנון

**שמות וזהימות:**

שם:	אבו ראם ראסם ת.ז. 058964370	מסבת:	עילוט מיקוד 16970	מסל:	04-6553575
שם:	אבו ראם ראסם ת.ז. 058964370	מסבת:	עילוט מיקוד 16970	מסל:	04-6553575
שם:	אבו ראם ראסם ת.ז. 058964370 ואחוריים	מסבת:	עילוט מיקוד 16970	מסל:	04-6553575
שם:	שאפע אבו ראם - ת.ז. 26367522	מסבת:	עילוט 16970 ת.ז. 1077	מסל:	050-7304551, 04-6467801
שם:	זועבר כמאל ר.מ. 879	מסבת:	רח' נצרת ת.ז. 2793	מסל:	052840602

**טבלת שטחים:**

מחצב מאושר	מחצב מוצע
יעד	יעד
במ"ר	במ"ר
%	%
2720	2720
95.10	95.10
2720	2720
4.90	4.90
140	140
140	140
2860	2860
100	100

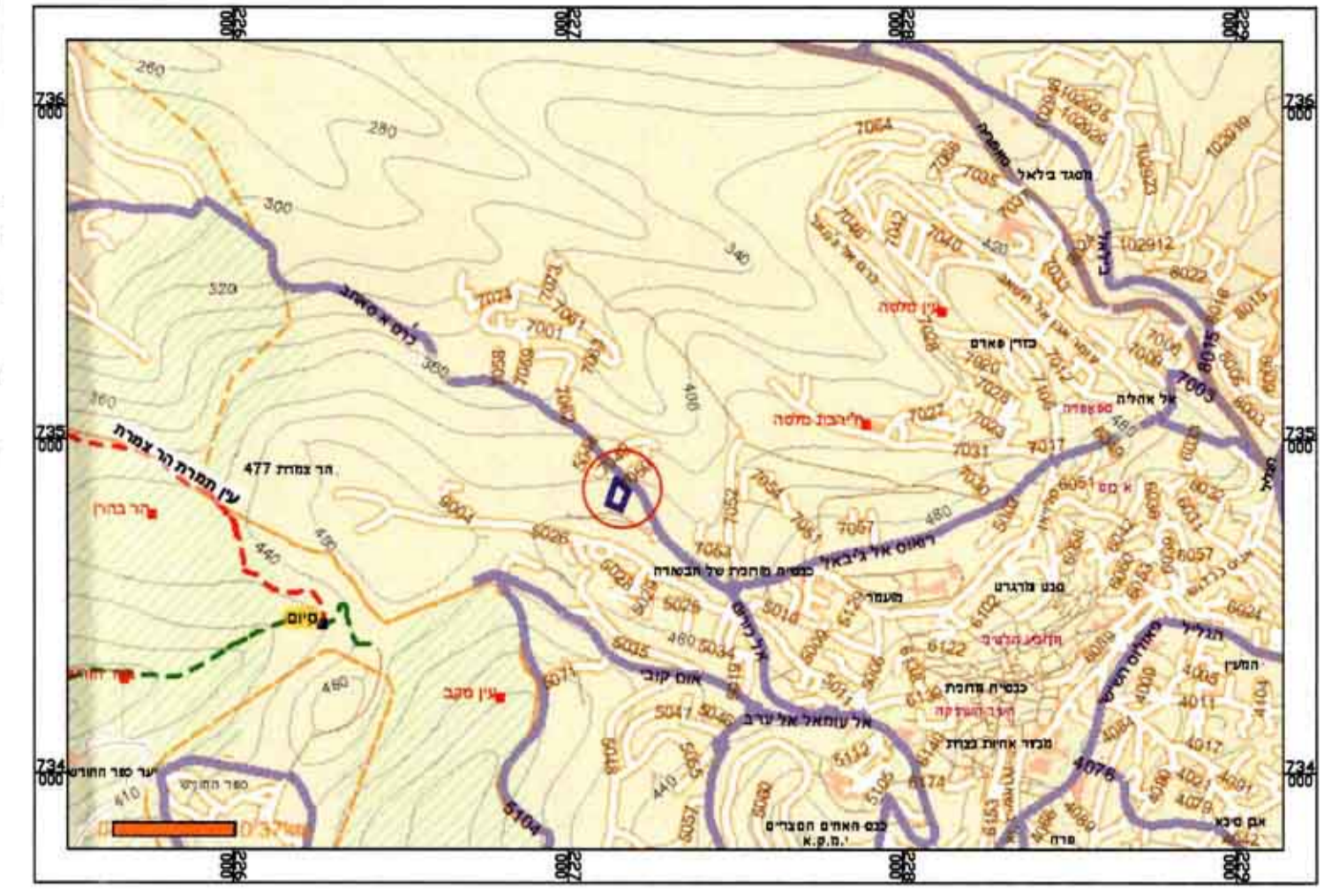

תרשים הסביבה קנ"מ 1:20,000

## מקרא מצב מאושר

- גבול ותכנית מאושרת
- גבול ותכנית
- דרך מאושרת (לפי ג'10701)
- בניין קיים
- אזור בניה קיים
- מספר הדרך
- קו בניין
- רוחב הדרך

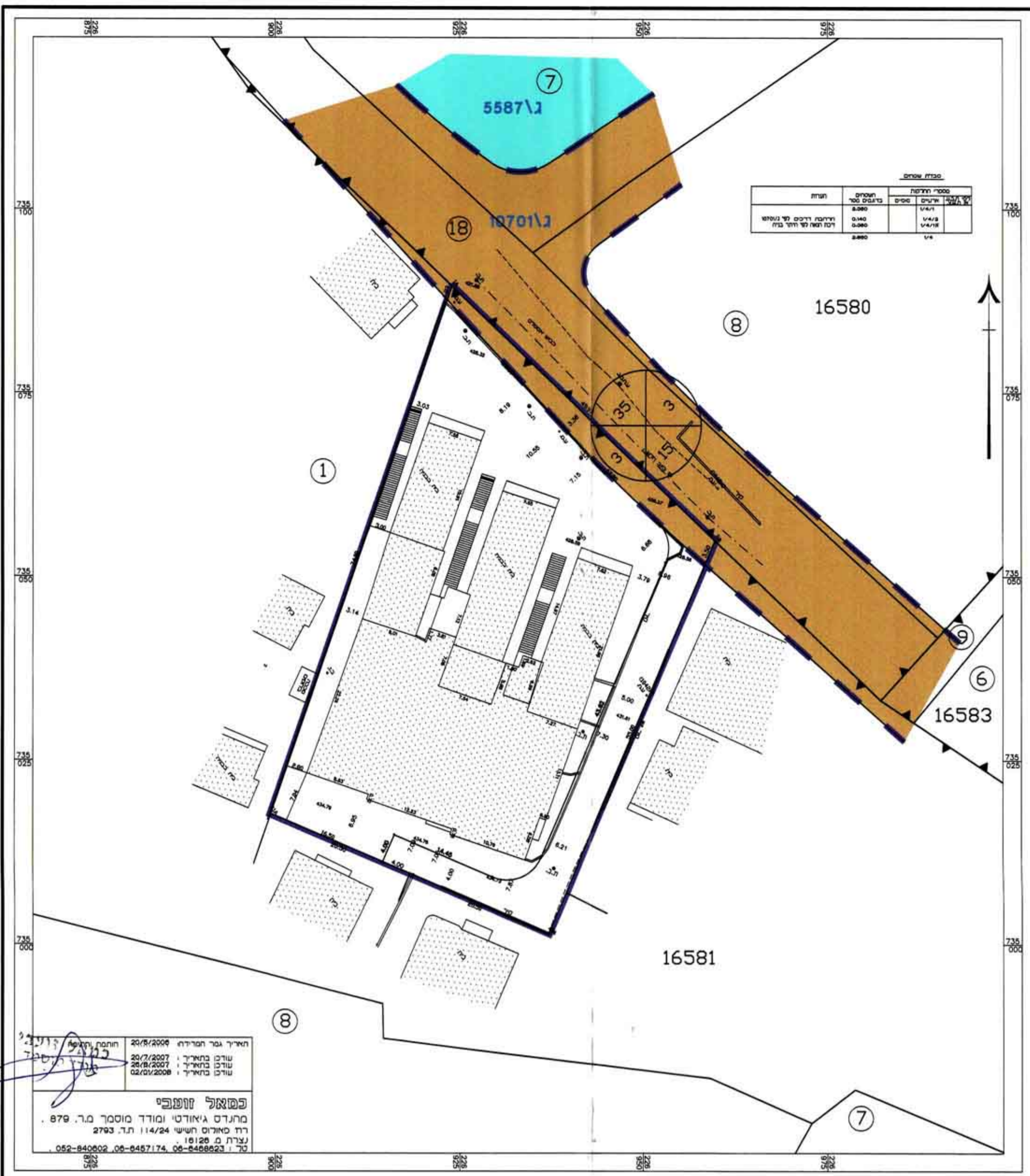

מצב מאושר קנ"מ 1:500

## מקרא מצב מוצע

- גבול התכנית
- אזור מגורים ומשרדים
- אזור מגורים מסחר ומשרדים עם זיקת רגאה
- דרך מאושרת
- בניין קיים
- מבנה להריסה
- קו בנין
- מספר תא שטח
- מספר הדרך
- קו בניין
- רוחב הדרך

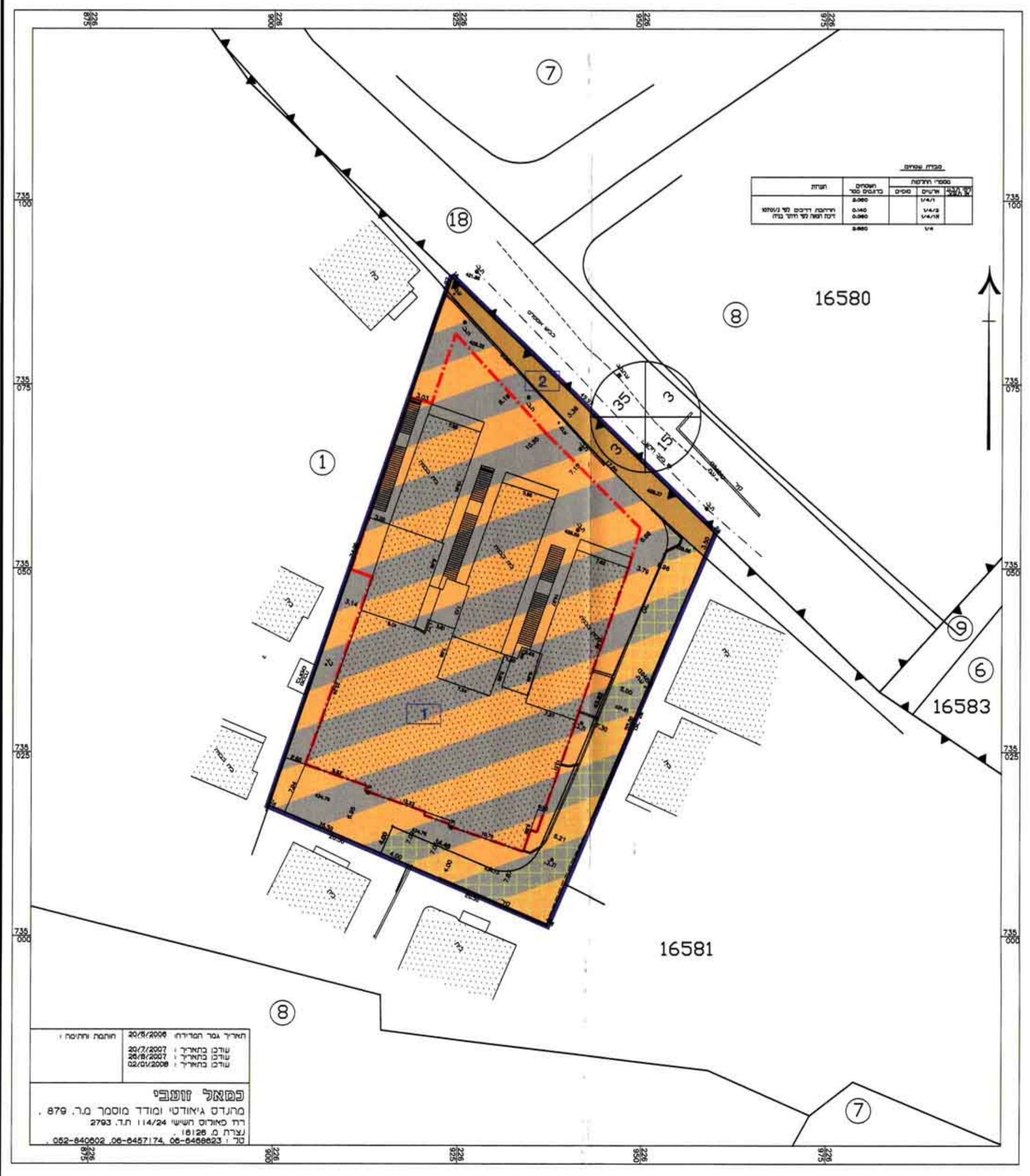

מצב מוצע קנ"מ 1:500