

מצב מוצע קנ"מ 1:250

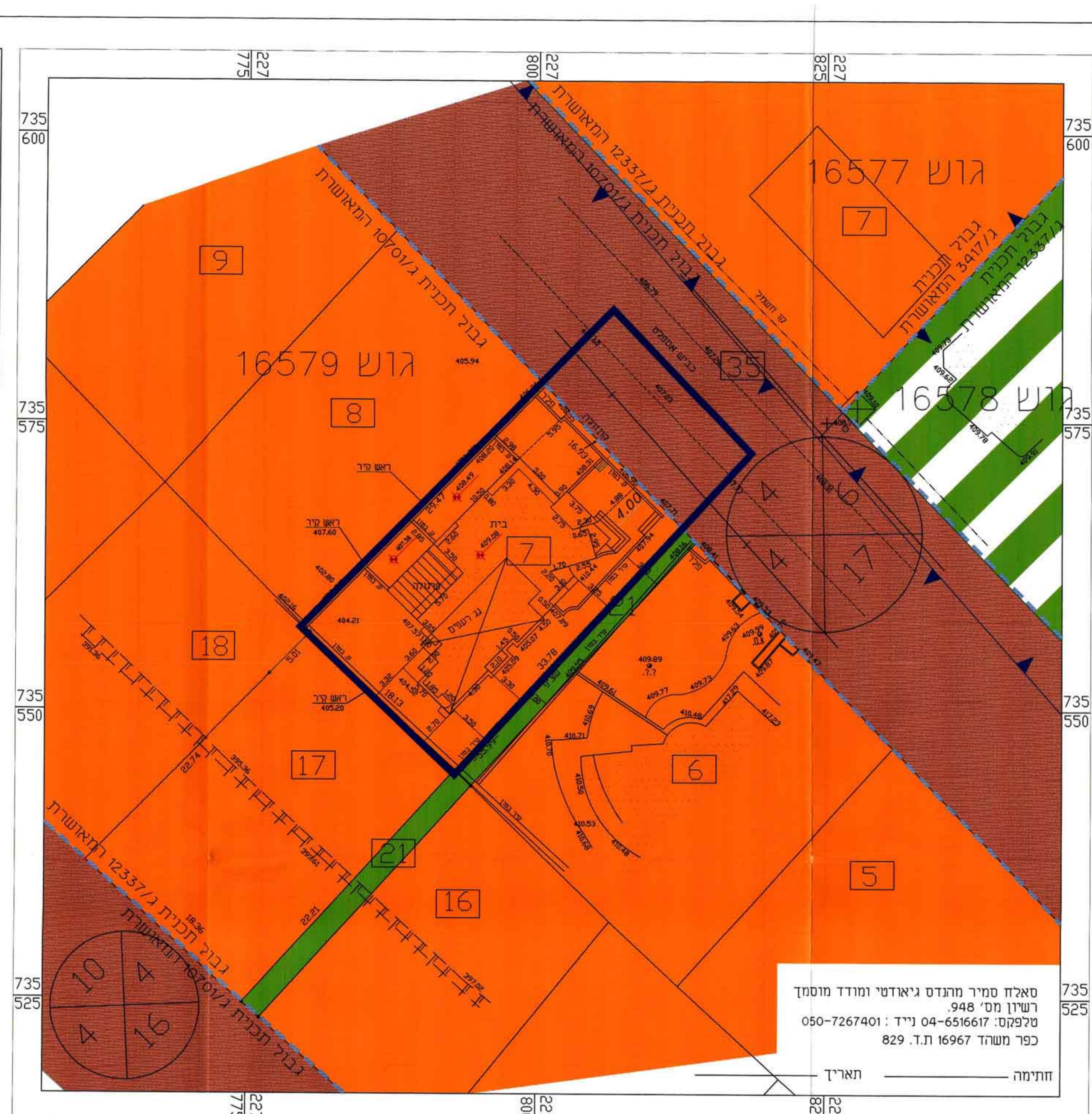

מצב מאושר קנ"מ 1:250

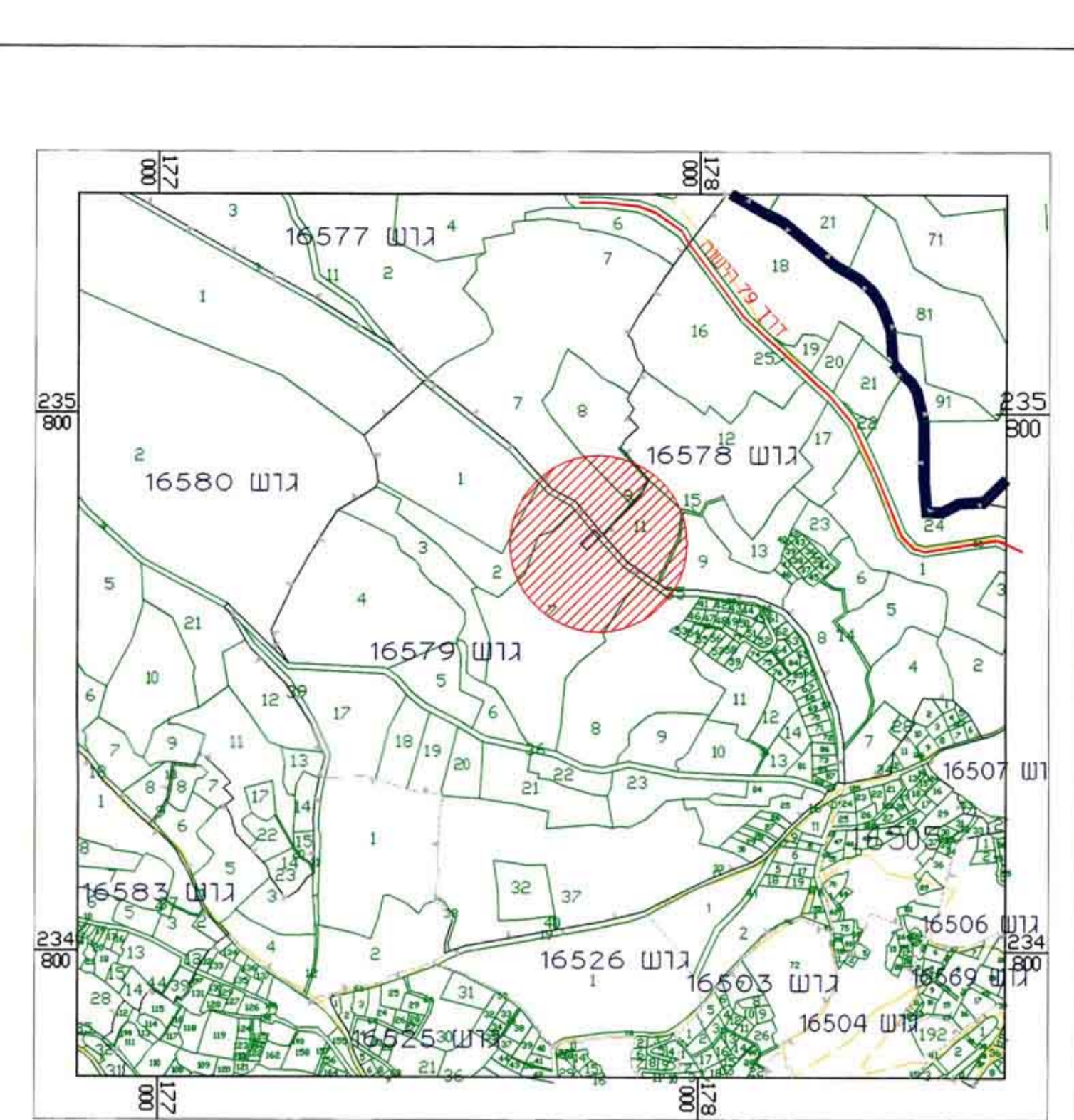

תרשים סביבה קנ"מ 1:10000

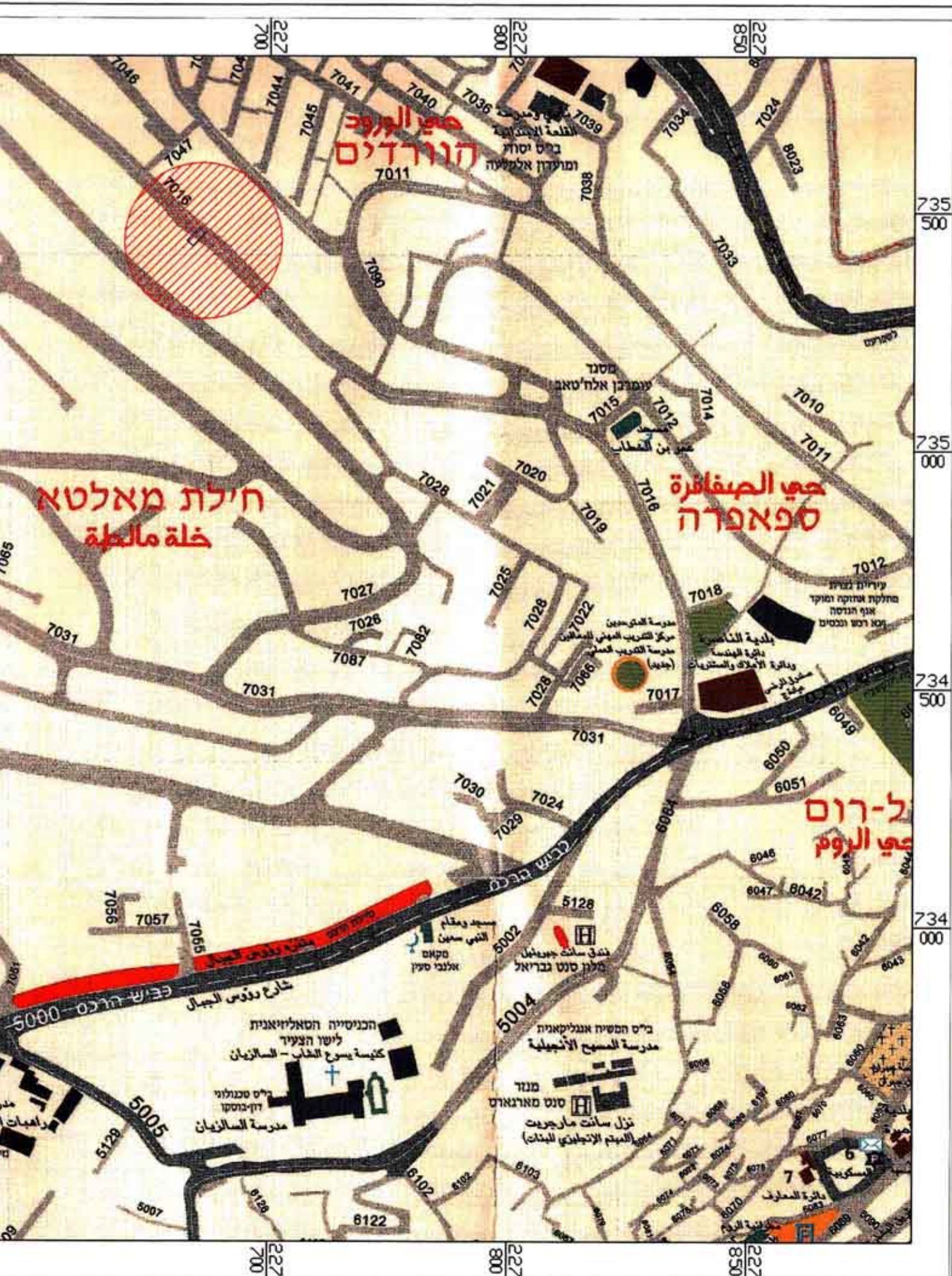

תרשים התמצאות קנ"מ 1:5000

תכנית מס' ג/17634
שינוי בהוראות וזכויות בניה
נצרת
תכנית מפורטת המוחזקת שינוי לתכנית מס' ג/12357
וגאוסולר המאושרות
תשרים

סוג התכנית	אזור חקלאי	מסכת ראשית	אזור התכנית
מפורטת	ללא איחוד חוקלק	ועדה מחוזית	תכנית שיתוף מכוחה לרצפי ותורגם
מחוז:	הצפון	מרחב תכנון מקומי:	נצרת
רשות מקומית:	נצרת	עיריית נצרת	
שטח התכנית:	650 מ"ר	קנה מידה:	1:250
גוש וחלקות בתכנית:		גוש	16679
חלקות בחלקות:		חלקות בחלקות:	7,35

חותמות מוסד התכנון:

משרד הפנים מחוז הצפון
חוק התכנון והבניה תשי"ב 1965
אישור תכנית מס' 17634
התדה הפדרלית נתנו בניה החליטה
ביום 18.11.09 אשר את תכנית
מס' 17634

תודה על אישור תכנית מס' 17634
מרבקה גינסקי-פיסקיס
מיום 18.11.09

שלב: אישור
מחזור: 2
תאריך: 01/12/2009

שמות וחתימות:

יזם התכנית	ענדאלטקאן חסן ת.ת. 05858873 מס' ת.ת. 2077 נצרת 16000 טל: 050-248934
מניש התכנית	ענדאלטקאן חסן ת.ת. 05858873 מס' ת.ת. 2077 נצרת 16000 טל: 050-248934
בעל הזכויות בקרקע	ענדאלטקאן חסן מס' ת.ת. 2077 נצרת 16000 טל: 050-248934
עורך התכנית	ארי' בסול חומנד מס' ת.ת. 965 תד 16940 טל: 052-3706344
מודד	מסלול מניין מוגדס גיאודטי ומודד מוסמך רשיון מס' 948 מס' ת.ת. 04-6516617

טבלת שטחים:

סוג מצב	שטח	מס' ת.ת.	מס' ת.ת.
מצב מאושר	500	76.92	23.08
מצב מוצע	500	76.92	23.08
מס' ת.ת.	650	100%	100%