

מחדר הצפון

מרחב תכנון מקומי - עריית נצרת

תוכנית מסי ג/ 16328 מהווה שני ל ג/2634 וג/4952 ג/3417 , 8954/ג, 10701 המאושרות.

שני יעוד ממגורים לשטח ציבורי ו-ש.צ.9. ומגורים מסחר ותוכנית חלוקה ללא הסכמת הבעלים בסמכות עיריית נצרת. המוקם : נצרת.

משרד הפנים מחוז הצפון
ת.ד. 16328
מס' תכנית מס 16328
תועדה תכנון לתכנון ובנייה חלוקה
מס' 16328
מס' 16328
מס' 16328

שטח התוכנית: 53.960 ד' (שטח לפי גוש רשום)

תחום שיפוט מוניציפלי: עיריית נצרת.

יזם התוכנית: סמירה קופטי ת.ז. 2018686, נצרת פל' 0509533308

בעלי קרקע: סמירה קופטי ת.ז. 2018686, ואחרים

עורך התוכנית: "זאהר את נאהדה נואטחה בע"מ" משרד להנדסה

גיאודטית ואזרחית

16328 כתובת: כפר ריינה ת.ד. 430 מיקוד 16940.

מס' 046455192 פקס: 046455011 מס' 046455192 www.zn-eng.com

נאהדה נואטחה מהנדסת אזרחית רשיון מס' 79850

זאהר נואטחה מודד מוסמך רשיון מס' 815

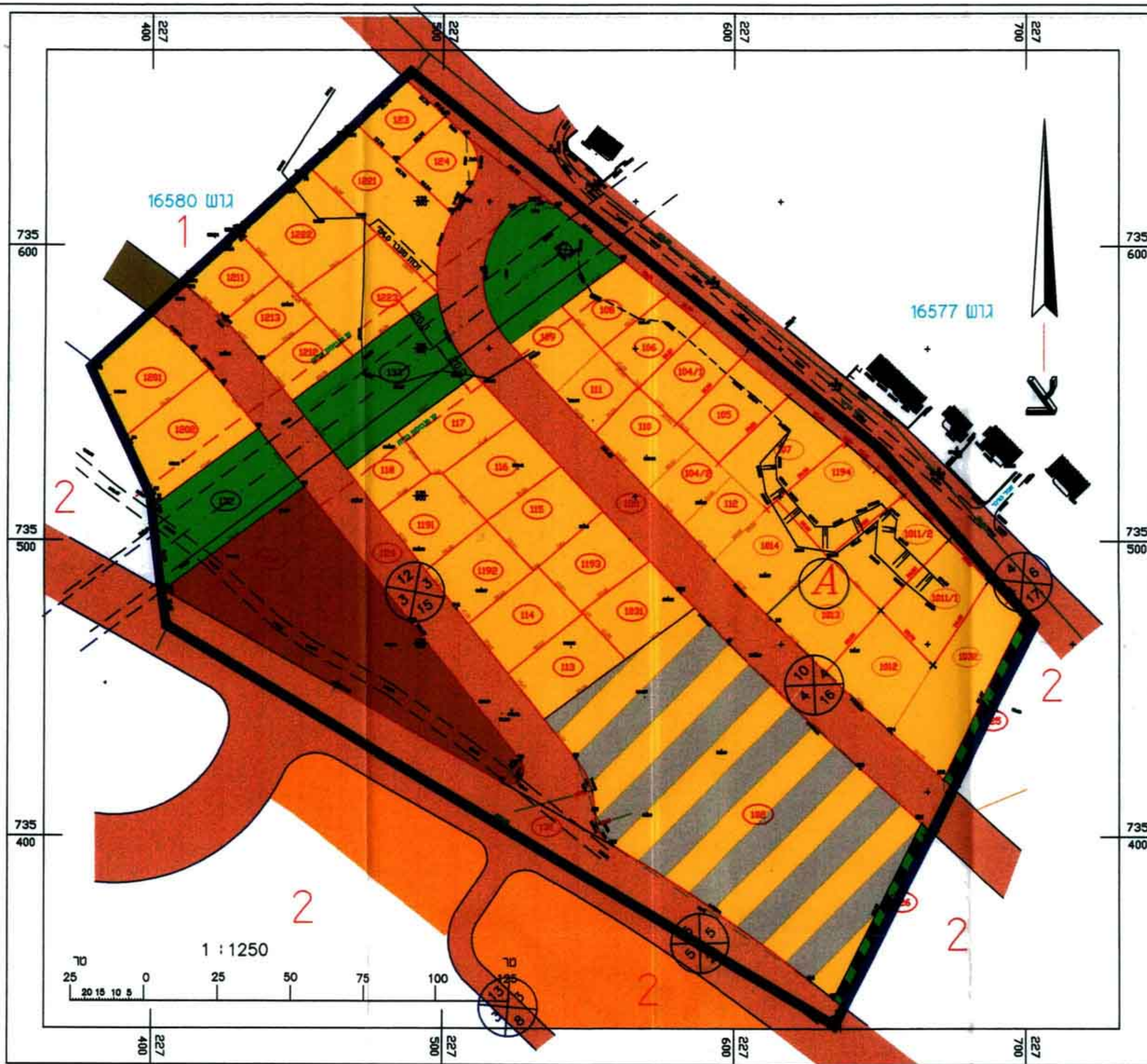

מקרא	יעוד	סמון
	גבול גוש	▲
	תחום התוכנית	—
	גבול חלקה	—
	גבול מגרש	—
	מספר חודד	⊗
	שי בין קוויים	⊗
	רובע חודד	⊗
	מס' מגרש	⊗
	מס' חלקה	24
	מס' גוש	17522
	אזור מגורים א	■
	דרך קיימת	■
	ש.צ.9	■
	מבנה ציבורי	■
	מגורים מסחר	■
	ציר רצועת חשמל	---
	קו מתח עליון	---
	שביל להולכי רגל	■
	קו מגבולות	---
	בנייה קו מתח עליון	---

מצב מוצע

קנ"מ 1:1250

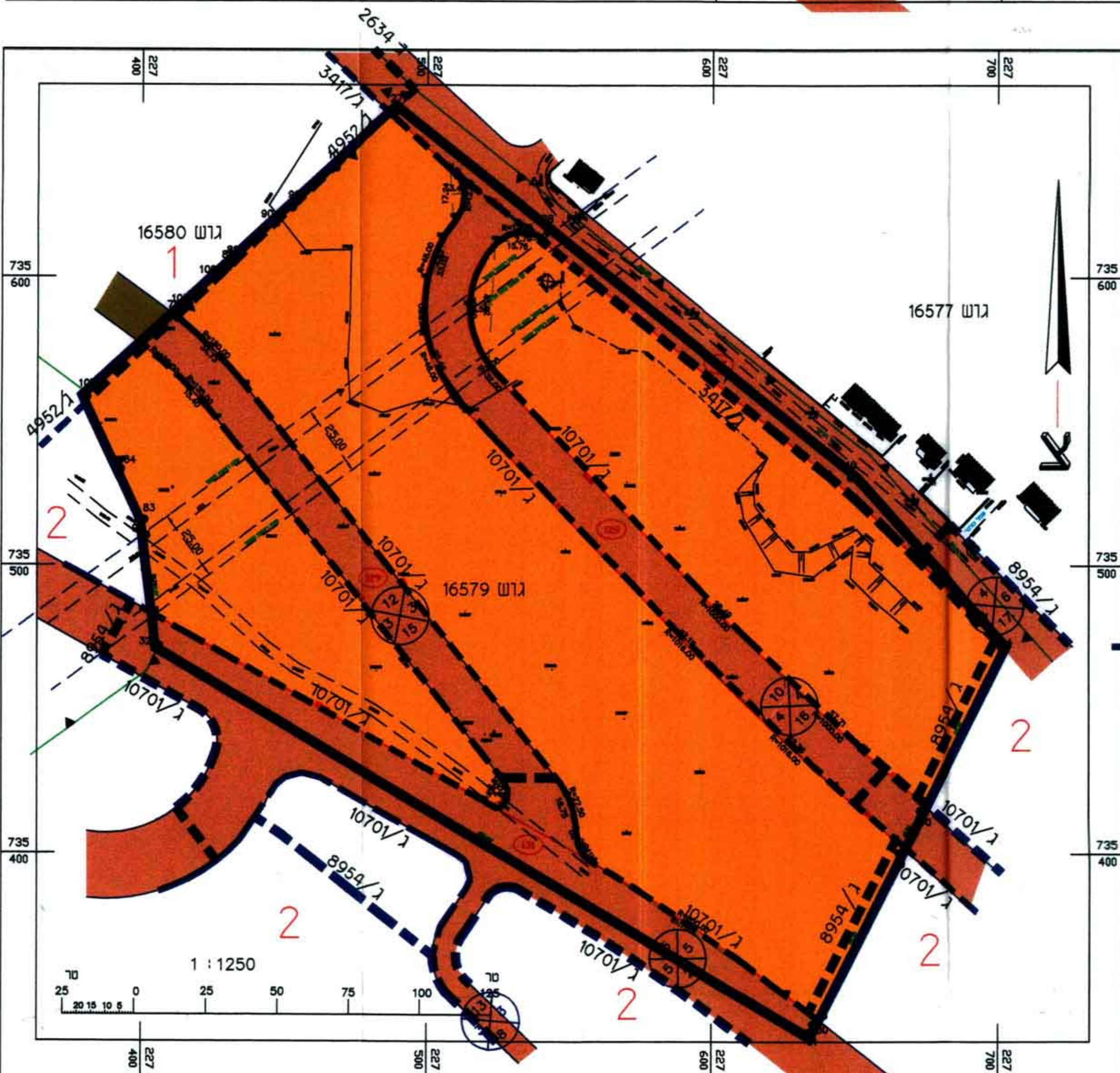

מקרא	יעוד	סמון
	גבול גוש	▲
	תחום התוכנית	—
	גבול חלקה	—
	גבול מגרש	—
	מספר חודד	⊗
	שי בין קוויים	⊗
	רובע חודד	⊗
	מס' מגרש	⊗
	מס' חלקה	24
	מס' גוש	17522
	אזור בנייה	■
	דרך קיימת	■
	קצה רצועת חשמל	---
	קו מתח עליון	---
	גבול תכנית מאושרת	---

מצב מאושר

קנ"מ 1:1250

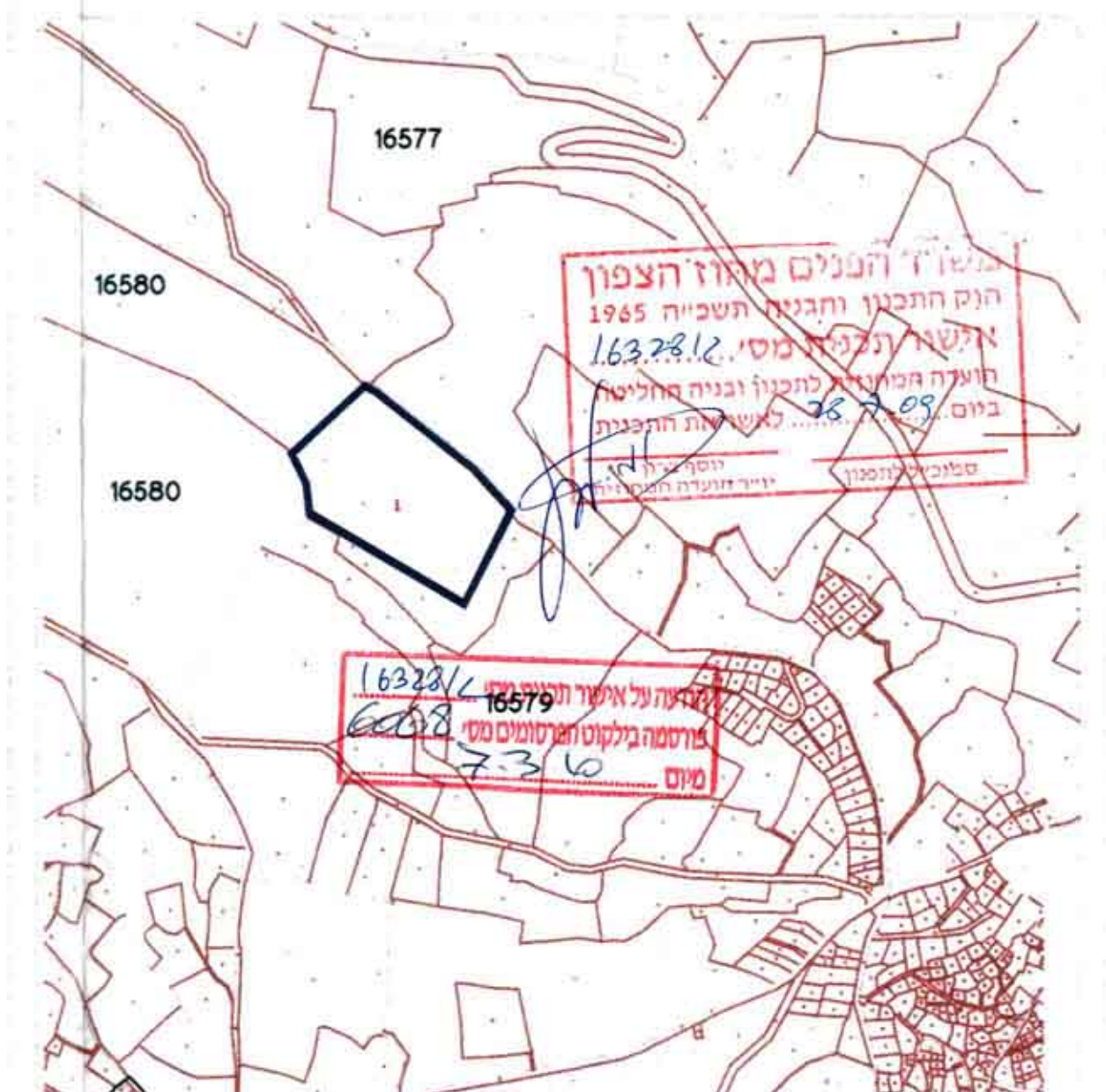

תרשים סביבה קנ"מ 1:10000

חתימות

בעל הקרקע: מודד מוסמך
יזם התוכנית: עורך התוכנית

תאריך עדכון: 30-04-08