

מס' תכנית: 5-11-11-2009  
 תאריך: 11-11-2009  
 נ"ת ק"ב  
 נגרות עירונית

# תכנית מס' עפ/מק/1188-5 "רובע יזרעאלים-שינוי בינוי מגרש 144"

תכנית מפורטת

## תשריט

איחוד וחלוקה	סמכות ראשית	אופי התכנית
-	ועדה מקומית	תוכנית מפורטת

מחזור : צפון  
 מרחב תכנון מקומי : עפולה  
 רשות מקומית : עפולה  
 שטח התכנית : 6.35 ד' קנה מידה: 1:1250 1:2500 1:5000

גושים וחלקות בתכנית:

חלקות בשלמותן	מסדר	16761
	27	

חותמות מוסד התכנון:

הודעה על אישור תכנית מס' 5/1188/09  
 פורסמה בלוח הפרסומים מס' 609  
 מיום 18/3/10

ועדה מקומית לתכנון ובינוי  
 תאריך: 10.9.09

מחזור: 10.9.09

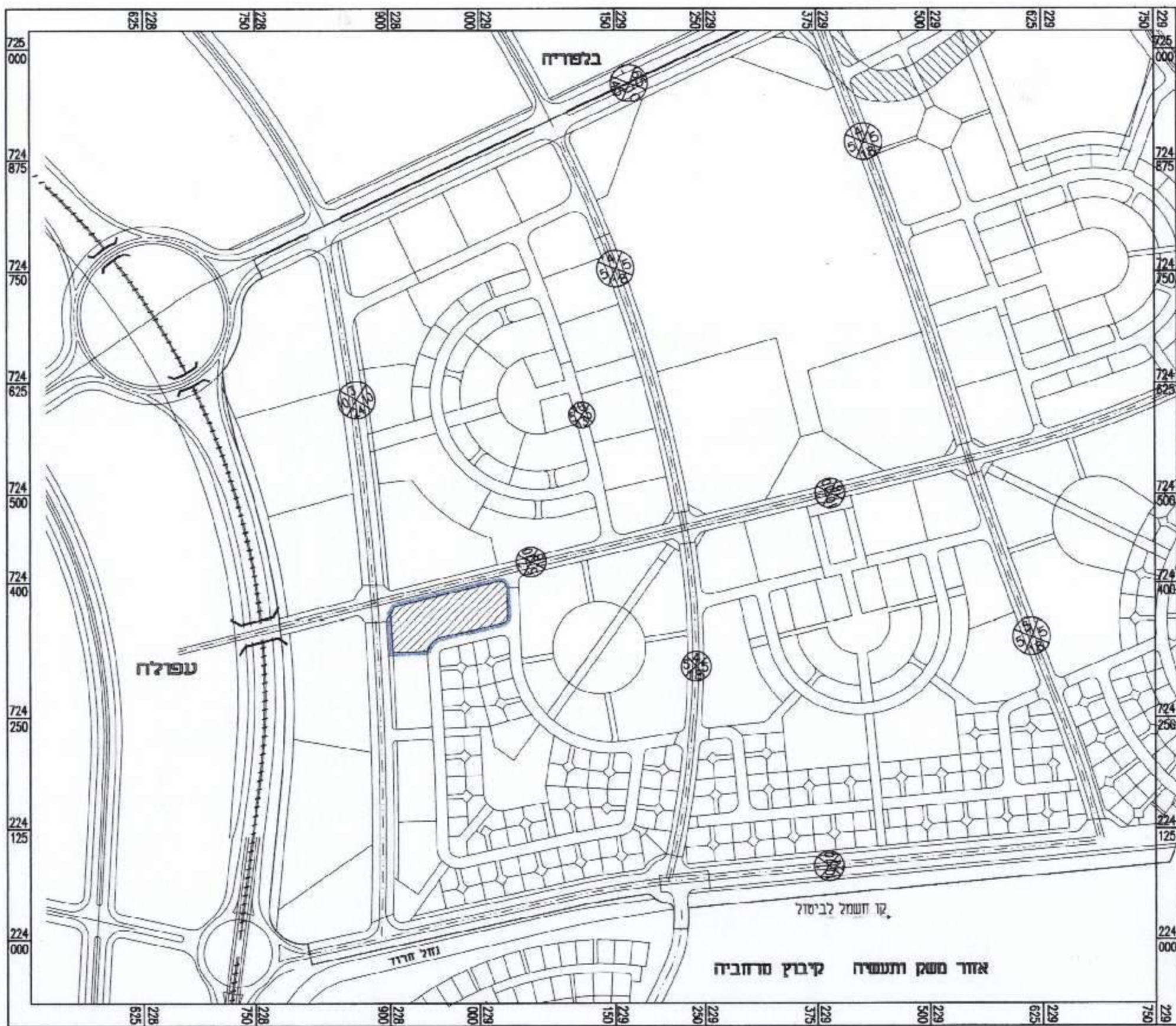

ק"מ 1:5000

תכנית סביבה

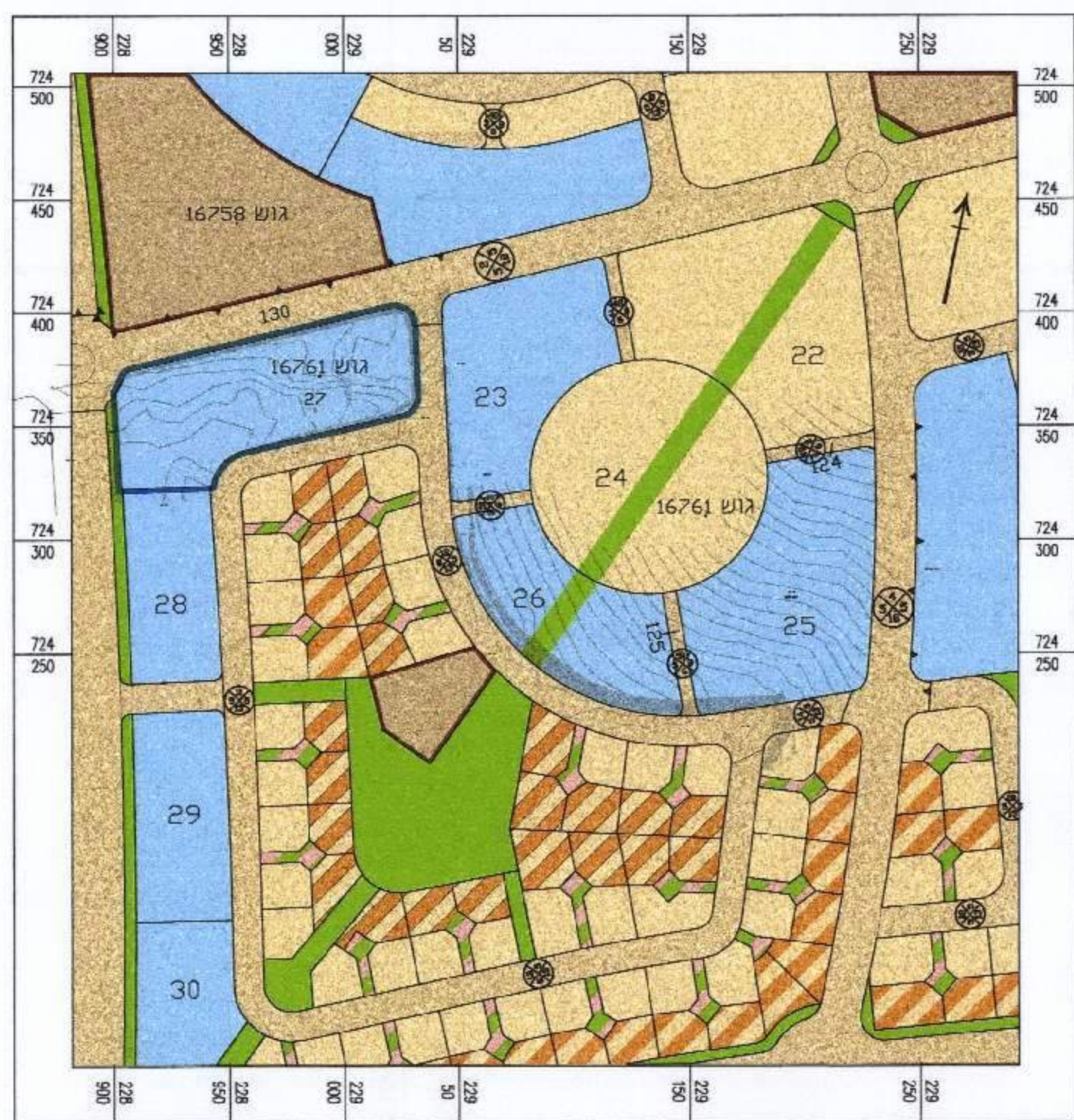

ק"מ 1:2500

מצב מאושר

### מקרא

- אזור מגורים א'
- אזור מגורים ב'
- אזור מגורים א''
- אזור מסחרי
- דרך מאושרת
- אזור מגורים א''
- שטח ציבורי פתוח
- מס דרך
- מרווח קדמי מדרך רחוב דרך

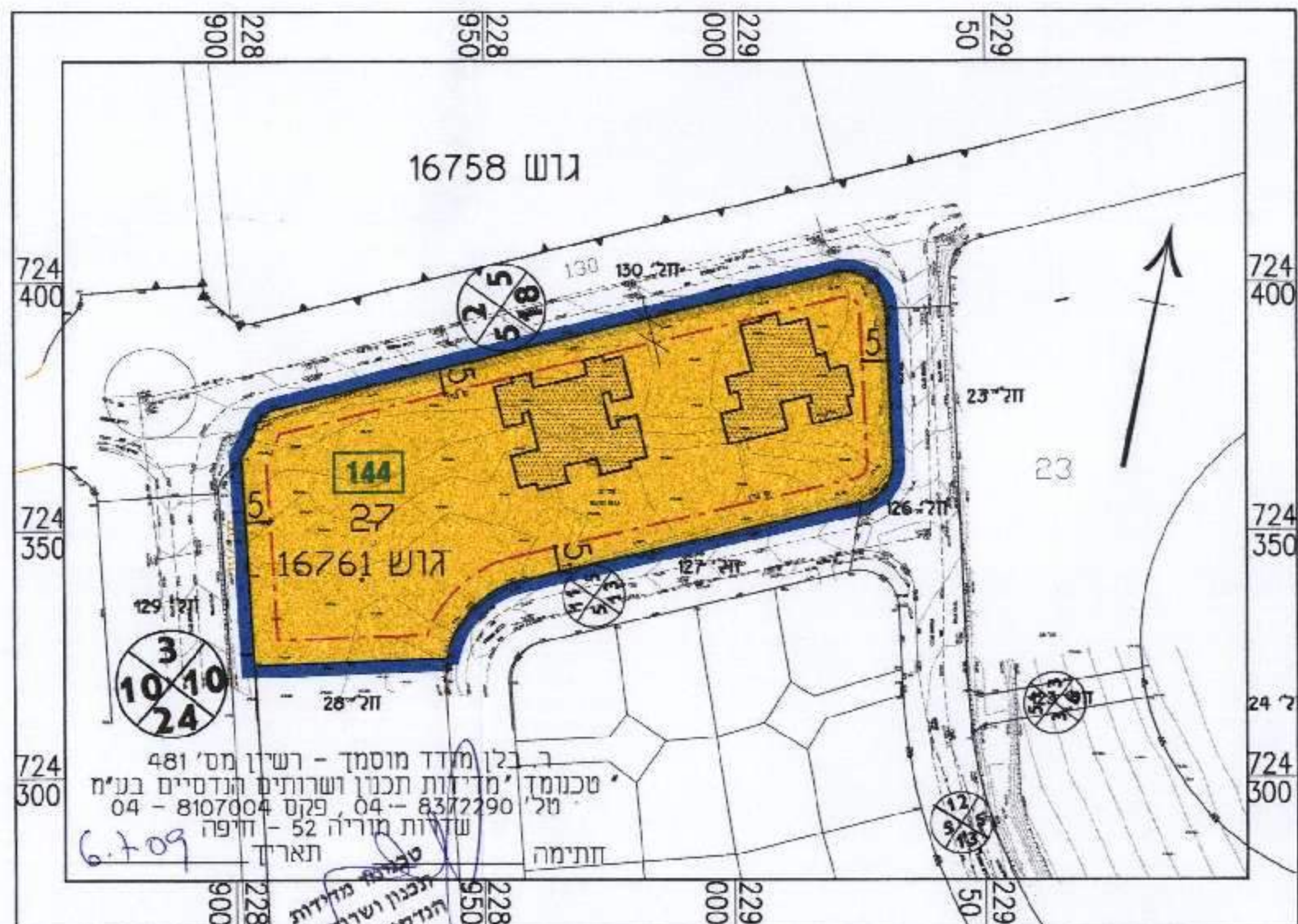

ק"מ 1:1250

מצב מוצע

### מקרא

- גבול התכנית
- מספר גוש 16761
- מספר חלקה רשומה 27
- אזור מגורים ב'
- קו גבול
- גבול תא שטח וספר

### שמות וחתומות:

יזום התכנית	מבני גזית בע"מ מרכז תעשיות כפר נשר ת.ד. 3680 מס' טל: 09-8855533 מס' טל: 09-8855522 מס' פקס: 09-8855533 מס' פקס: 09-8855522 מס' דואר: n.gazit@gazit.co.il
מניח התכנית	מבני גזית בע"מ מרכז תעשיות כפר נשר ת.ד. 3680 מס' טל: 09-8855533 מס' טל: 09-8855522 מס' פקס: 09-8855533 מס' פקס: 09-8855522 מס' דואר: n.gazit@gazit.co.il
בעל הזכויות בקרקע	מוטל מקרקעי ישראל מלון מריס, ת.ד. 580, פתח עילית 705 מס' טל: 04-6558263 מס' טל: 04-6558211
עורך התכנית	ד"ר עמר (0440) - קוריא אברהם (3857) אורלי מס' טל: 34744 מס' טל: 04-8371269 מס' טל: 04-8371190 מס' דואר: curiel@inter.net.il
מודד	מ"סכומד' שדרות מוריה 52, חיפה מס' טל: 04-8107004 מס' טל: 04-8372290 מס' דואר: lia@technomad.co.il

### טבלת יעודי קרקע

מצב מוצע			מצב מאושר		
יעוד	במ"ר	% - ב	יעוד	במ"ר	% - ב
שטח מגורים ב'	6350.00	100	שטח מגורים ב'	6350.00	100
סה"כ	6350.00	100.00	סה"כ	6350.00	100.00

### טבלת יעודי קרקע

מצב מוצע			מצב מאושר		
יעוד	בדונם	% - ב	יעוד	בדונם	% - ב
אזור מגורים ב'	6.35	100%	אזור מגורים ב'	6.35	100%
סה"כ	6.35	100.00	סה"כ	6.35	100.00