

- מקרא**
מצב מוצע
- גבול תכנית
 - גבול תכנית מאושרת
 - מספר גזח 17486
 - גדרול חלקה ומטפחה 21
 - גבול תא שנת ותפילה
 - מגורים ב'
 - דרך משלבת
 - סל רגלין
 - מספר דרך
 - סל בניין מימני
 - דחוב דרך

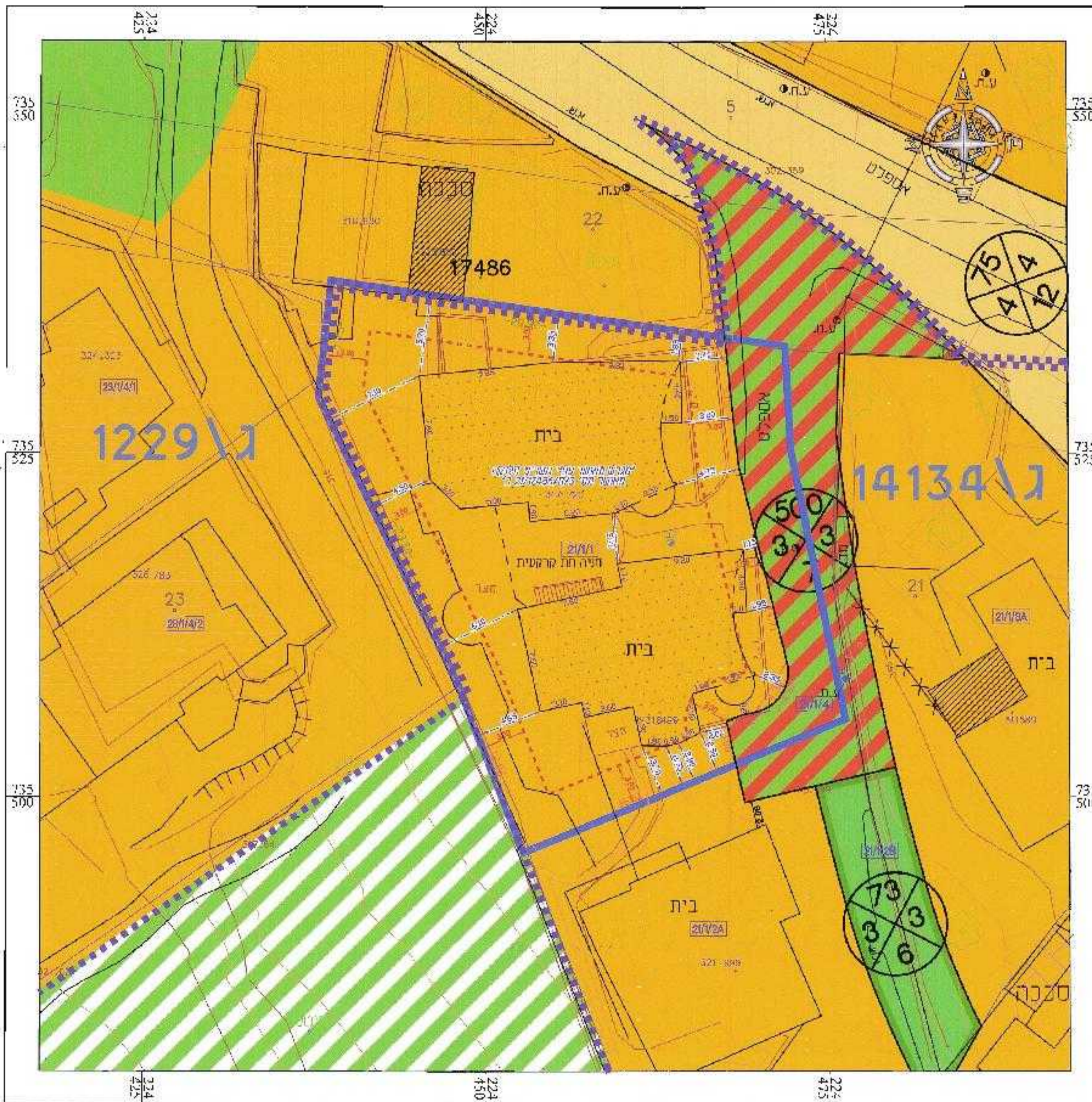

- מקרא**
מצב מאושר
- גבול תכנית
 - גבול תכנית מאושרת
 - מספר גזח 17486
 - גדרול חלקה ומטפחה 21
 - גבול תא שנת ותפילה
 - מגורים א'
 - שטח ציבורי פתוח
 - דרך מאושרת
 - דרך גשר
 - שטח פרטי פתוח
 - קרקע חקלאית
 - סל רגלין מאושר
 - מספר דרך
 - סל רגלין מימני
 - דחוב דרך

Y. Yeha Zidan
Engineer & Surveyor Accredited
Licence No. 712

י. יהא זידאן
מהנדס ומודד מוסמך
מס' רישון 712

נוסח' 17/01/2008
תאריך עדכון 17/02/2005
תשריף עדכון 2

מצב מוצע
קני"מ 1:250

Y. Yeha Zidan
Engineer & Surveyor Accredited
Licence No. 712

י. יהא זידאן
מהנדס ומודד מוסמך
מס' רישון 712

תשריף מדידה 08/07/2008
ואי"ד עוסון 17/02/2005
תשריף עדכון 2

מצב מאושר
קני"מ 1:250

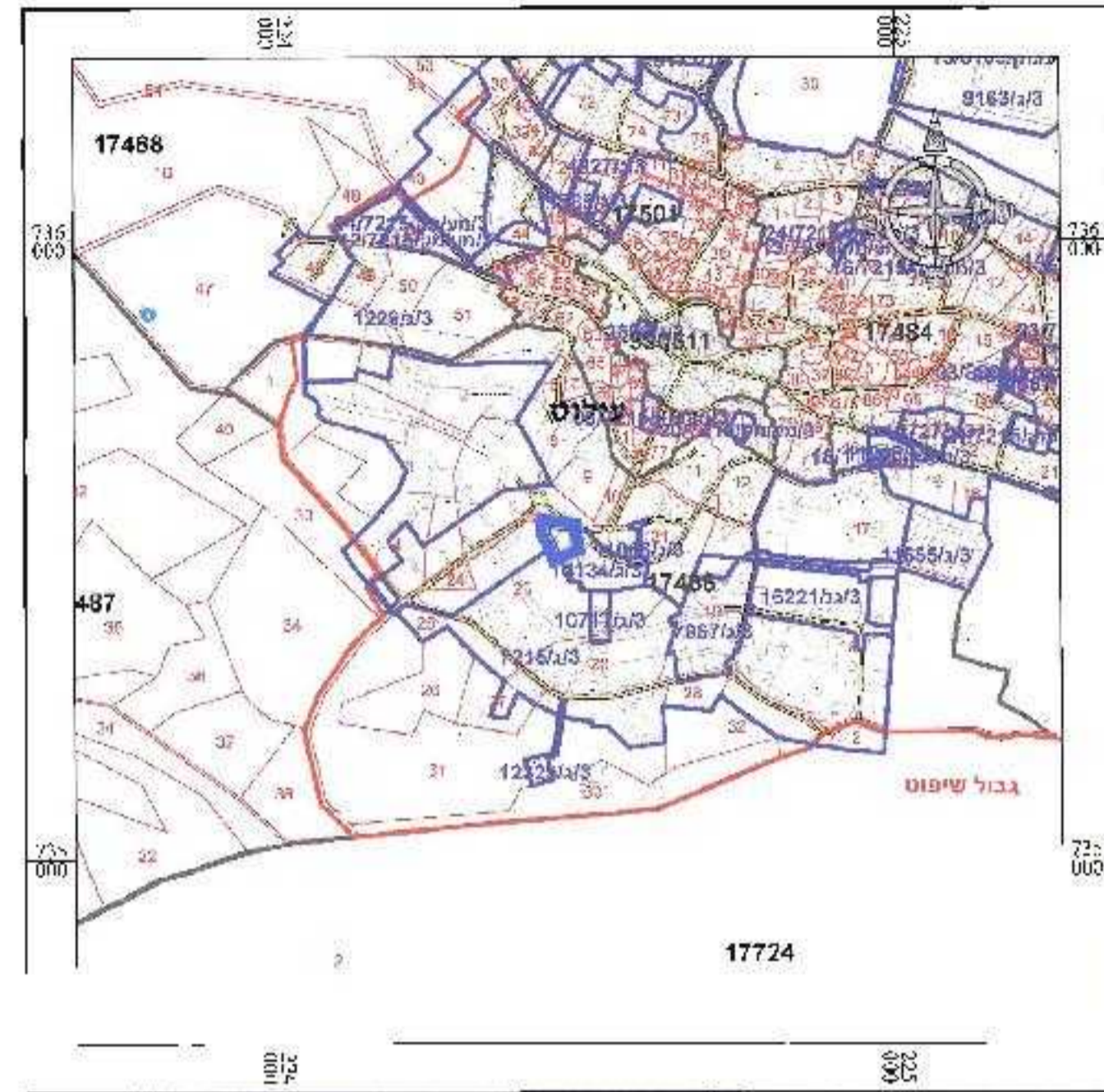

תרשים התמצאות כללית
קני"מ 1:10000

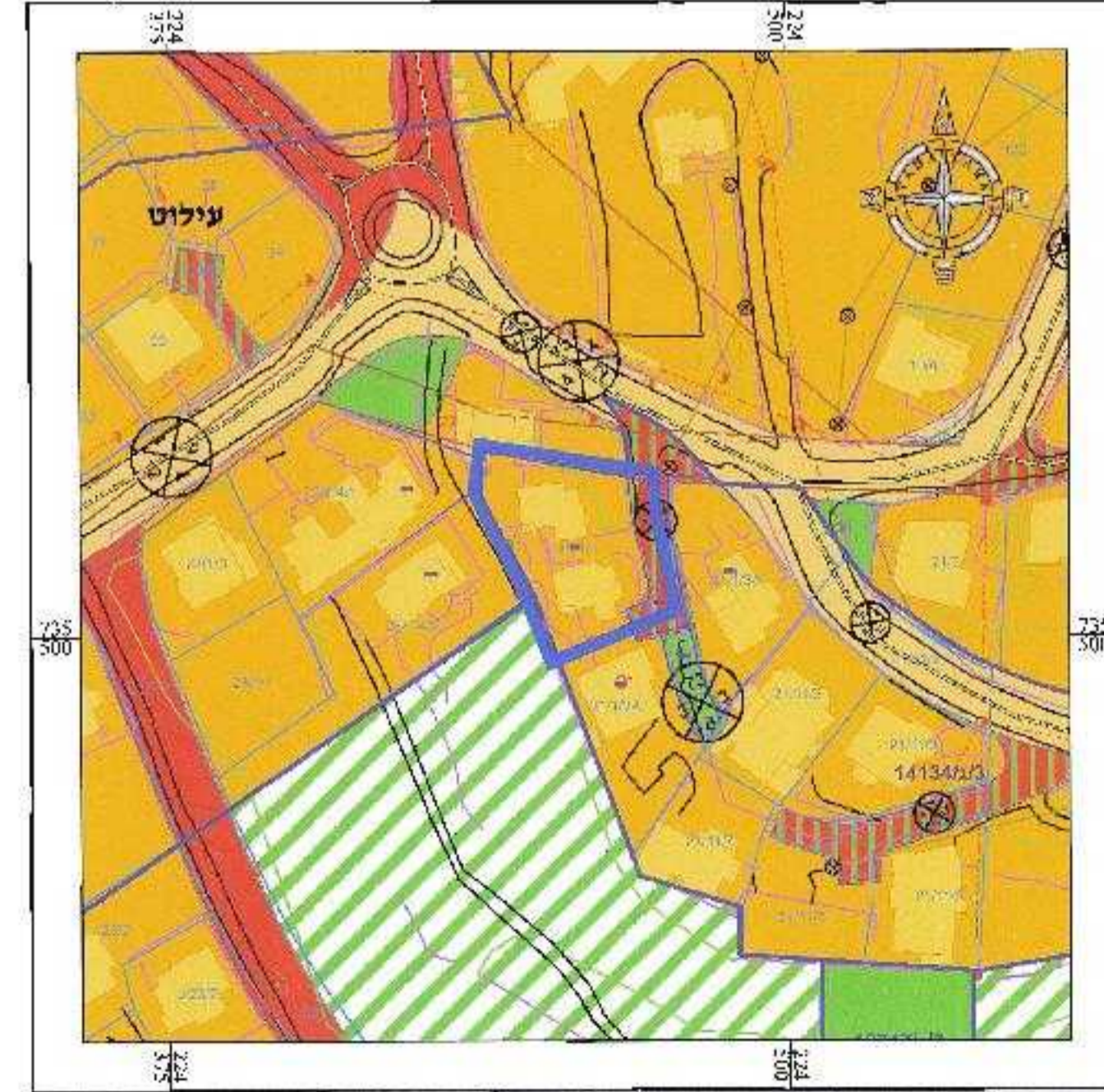

תרשים סביבה
קני"מ 1:1250
עפ"י תכנית מס' 14134 ג

שמות וחתימות:

ישות התכנית: [Signature]

מינוש התכנית: [Signature]

גבול תכנית בקרקע: [Signature]

שדר התכנית: [Signature]

מודד: [Signature]

טבלת שמחים:

מצב מוצע		מצב מאושר	
ישות	במ"ר	ישות	במ"ר
תכנית	77186	תכנית	77186
השטח החדש	115	השטח החדש	115
השטח החדש	115	השטח החדש	115
השטח החדש	115	השטח החדש	115

33/7215/מק/מח/3

שינוי קו בניה במגרש 10101 - עילוט

תשרים

איחוד וחלוקה
מחוז: מרחב תכנון מקומי
רשות מקומית: מ.מ. עילוט
שטח התכנית: 1025 מ"ר
קנה מידה: 1:250

נושים וחלקות בתכנית:

גוש	סוג חגוש	חלקות במסגרת	חלקי חלקות
77186	מסדר		21

זוהמות מוסד התכנון:

תשריף מדידה 08/07/2008
ואי"ד עוסון 17/02/2005
תשריף עדכון 2