

ניספח בינוי
קני"ס 200 : 1

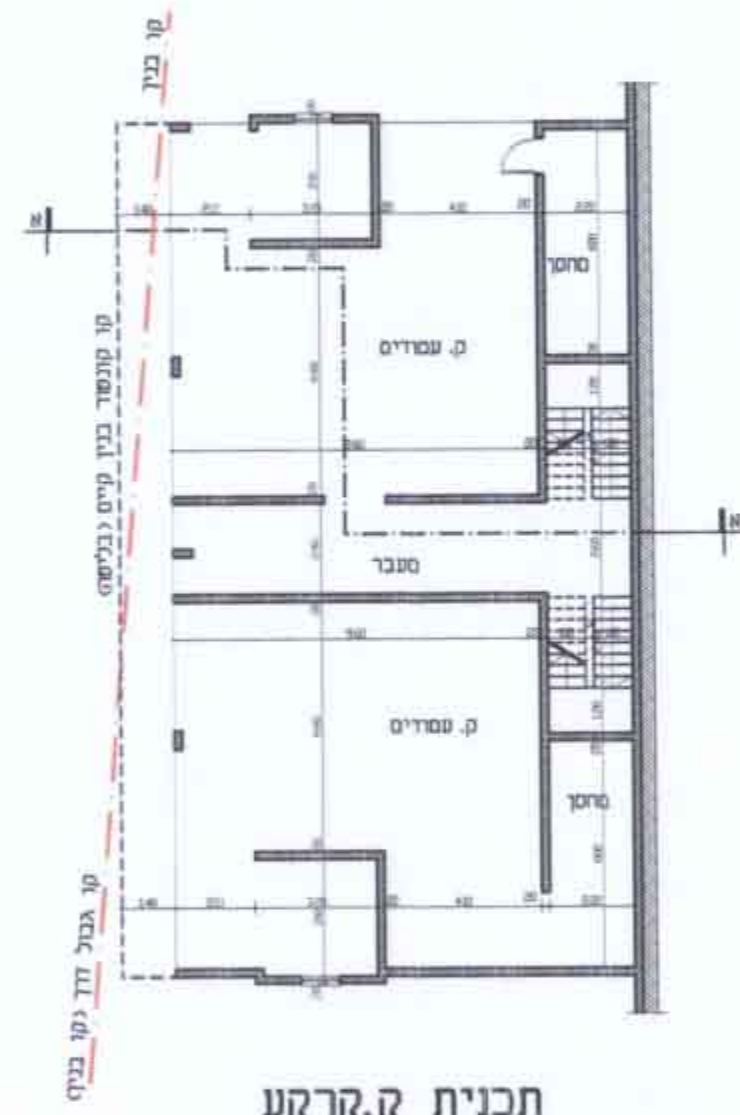

תכנית קרקע



תכנית קומה א

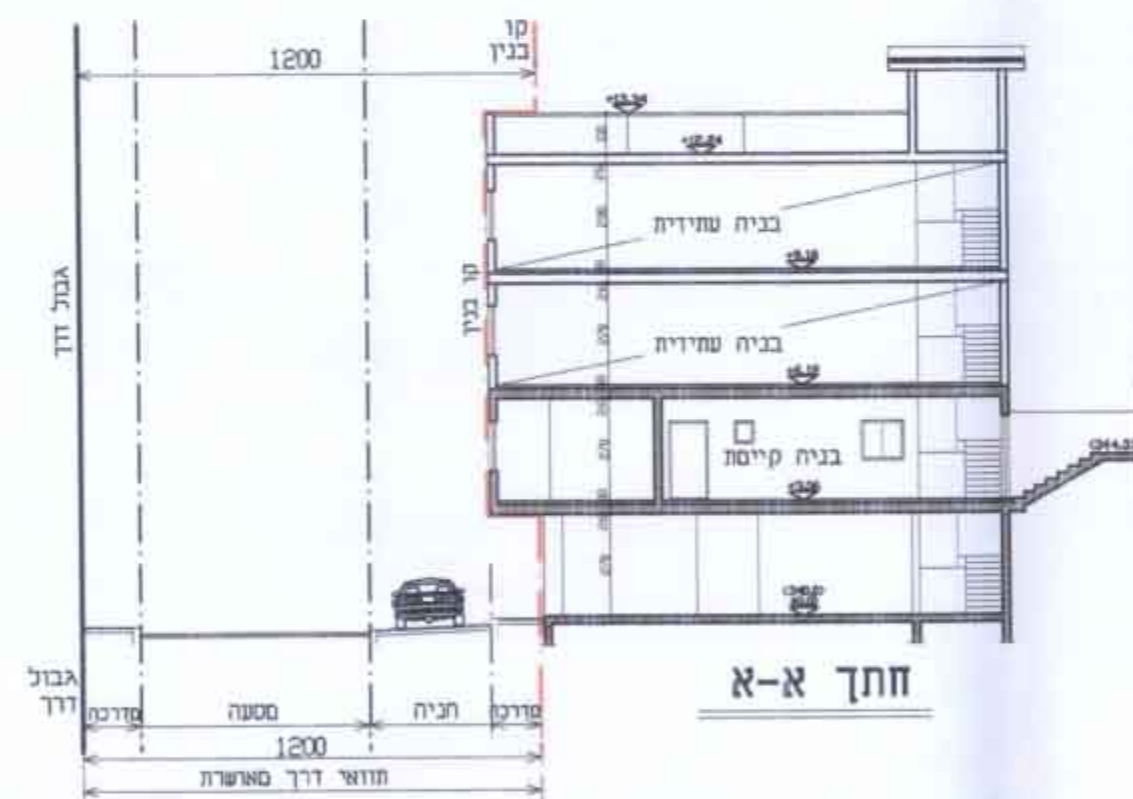

חתך א-א

מצב מאושר
קני"ס 500 : 1

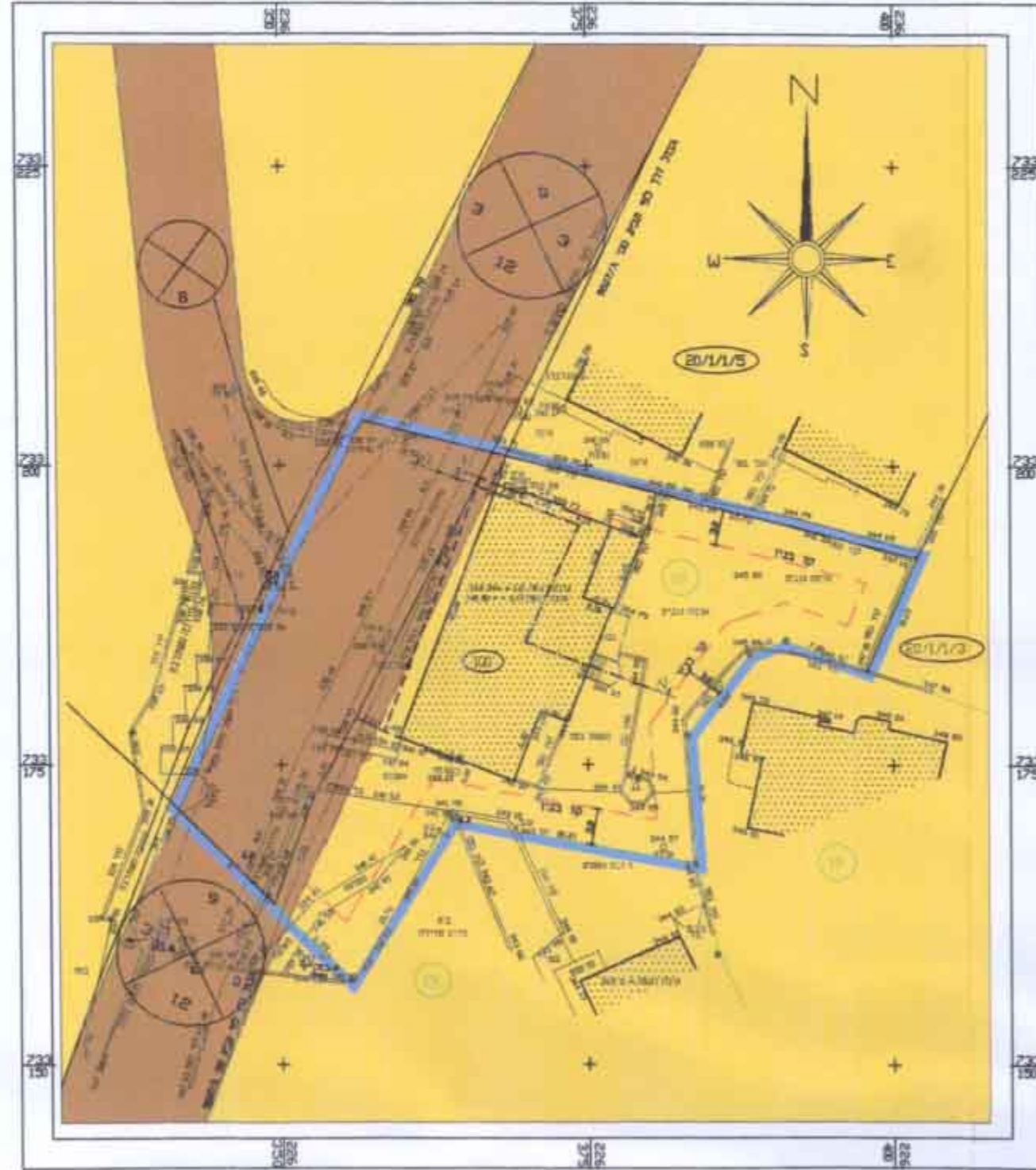

—	גבול התכנית
—	גבול חלקה
- - -	קו בנין
⊙	מספר חלקה
⊙	מספר מגרש
■	איזור מגורים א
■	דרך מאושרת
⊗	מספר הדרך קו בנין רוחב הדרך

מצב מוצע
קני"ס 500 : 1

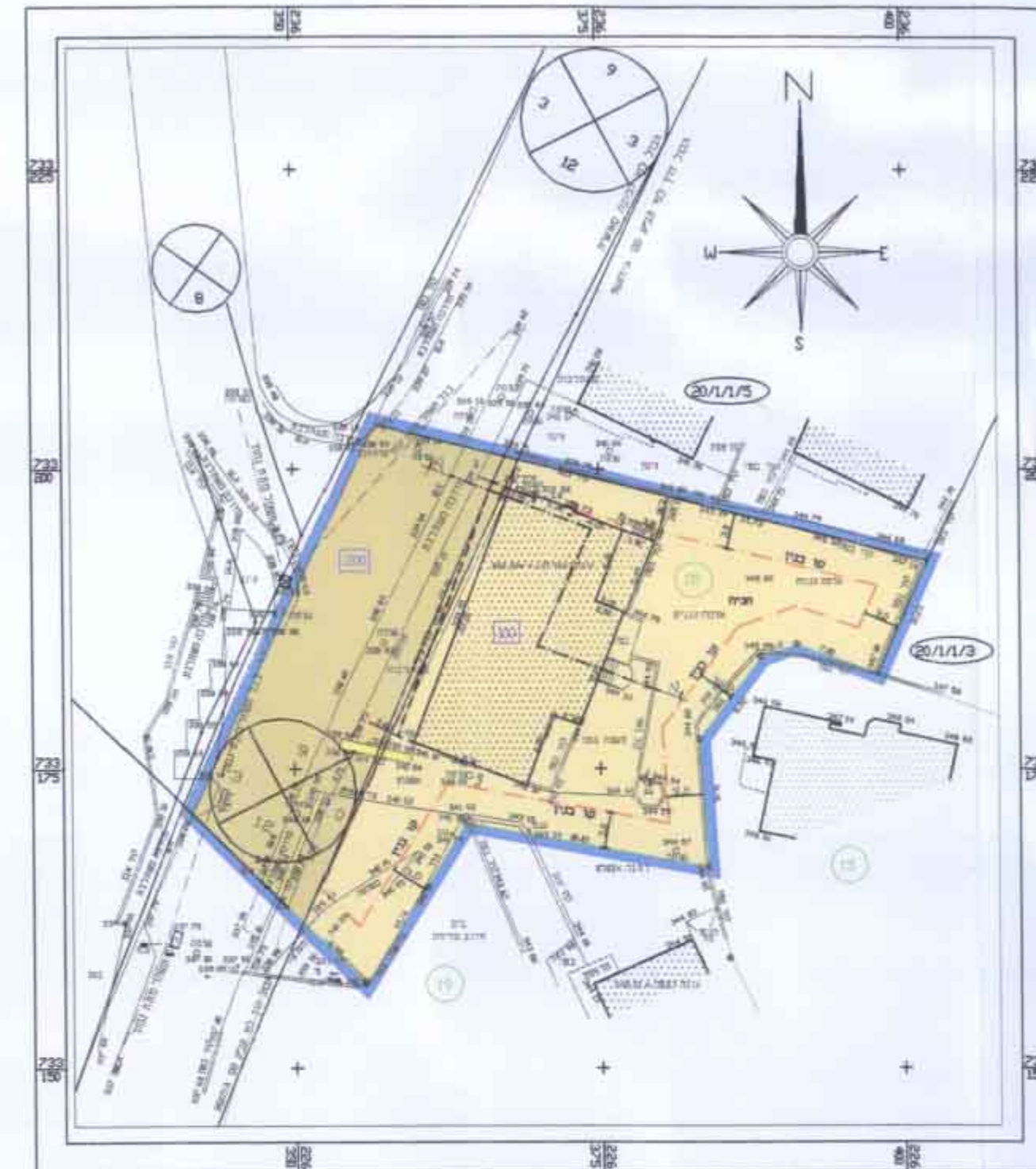

—	גבול התכנית
—	גבול חלקה
- - -	קו בנין
⊙	גבול תא שטח ומספרו
■	איזור מגורים ב
■	דרך מאושרת
■	מבנים להריסה
⊗	מספר הדרך קו בנין רוחב הדרך

השרה:
התכנית עורכה על דגם ספה מבנית של
טורד מוסק סאנד ספדי מ ר 92
סיום 10/10/2008

תכנית מס' בנ/17366

שינוי קו בנין והתרת קונזולות מבורים
מעל הדרך ביפיע

**תכנית מפורטת
תשריט**

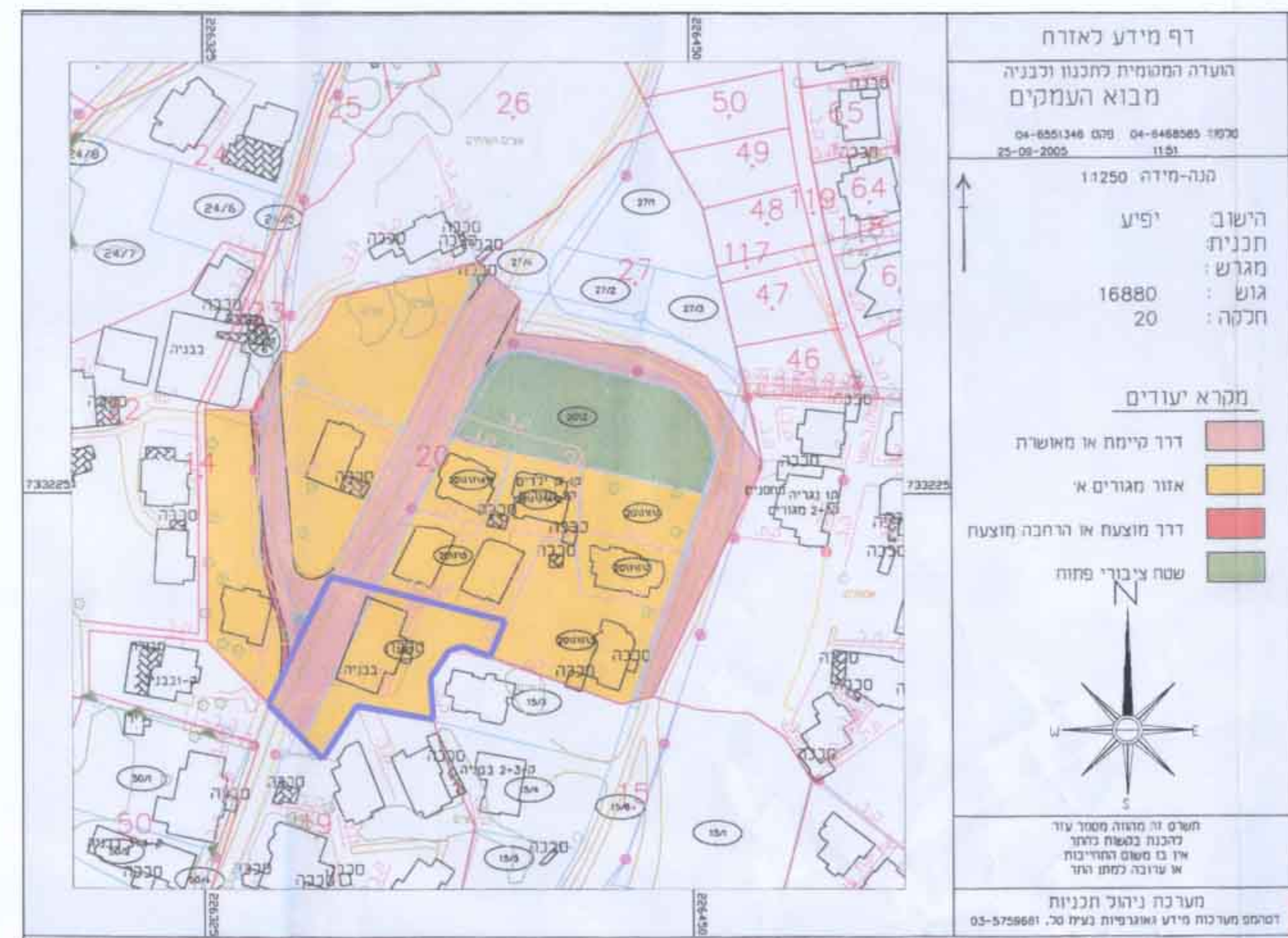

דף מידע לאזרח

הועדה המועמית לתכנון ובנייה
מבוא העמקים
מס' 04-648885
תאריך 25-08-2008

מנהל-מידה 1:1250

הישב יפיע
תכנית מגרש 16880
חלקה 20

מקרא יעורים

- דרך ליימח או מאושרת
- אזור מגורים א
- דרך מוצעת או הרחבה מוצעת
- שטח ציבורי פתוח

חשוב זה מזהה מסוד עור
לכונן המגורים
על פי כלל המפרטים
או עריכת למתן עור

מערך ניהול תכנית
05-5758681

תרישים סביבה על רקע תכנית המתאר
המאושרת - קני"ס 1 : 1250

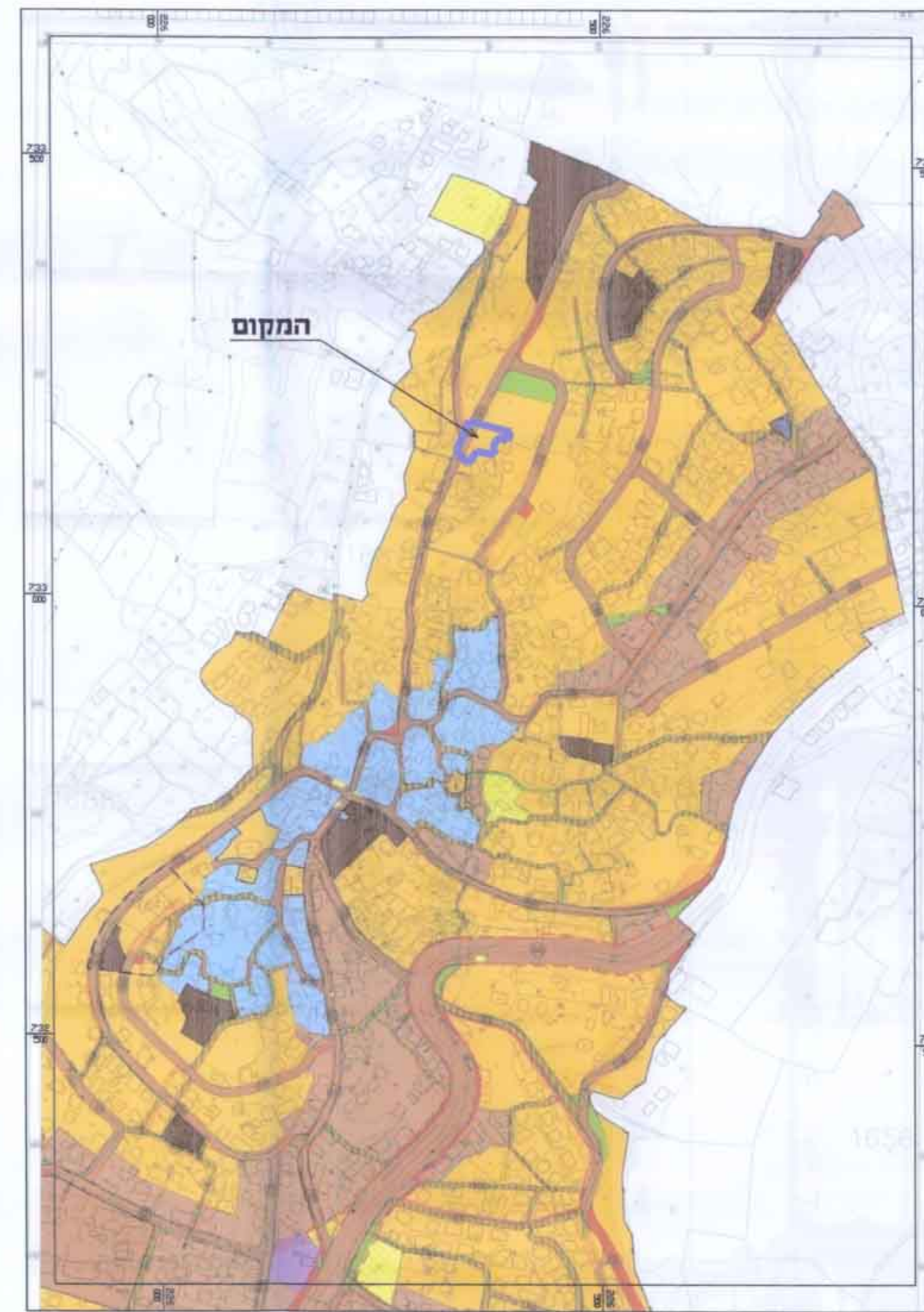

תרישים סביבה על רקע תכנית המתאר
המאושרת - קני"ס 1 : 5000

אזור חלוקה	סמכות ראשית	אופי התכנית
ללא איחוד וחלוקה	ועדה מחוזית	תכנית עינתן מכוונה להוציא היתרים
מחוז :	הצפון	
מרחב תכנון מקומי :	מבוא העמקים	
רשות מקומית :	מ.מ.יפיע	
שטח התכנית :	1,430 דונם	
קנה מידה:	1:500	

גוש	סוג גוש	חלקות בשלמותן	חלקי חלקה
16890	מסודר	---	20

חזמתות מוסד התכנון :

משרד הפנים מחוז הצפון
חוק התכנון והבניה תשי"ח 1958
אישור תכנית מס' 17366
הועדה המחוזית לתכנון ובניה תל-אביב
ביום 06.11.07 כאשר אף התכנית
מס' 17366

תדעו כי אישור תכנית מס' 17366
מקדם נילקוח יתבצע על ידי
חוק

שלב-מילוי תנאים להפקדה
מחזור: 2
תאריך: 20/06/2008

שמות ותחומות	יחום התכנית	מניש התכנית	בעל הזכויות בקרקע	עורך התכנית	מודד
שם: אבו סויה סומחוד מס' 080648874 יפיע 16955 מס' 082/2488313 דוא"ל	שם: אבו סויה סומחוד מס' 080648874 יפיע 16955 מס' 082/2488313 דוא"ל	שם: אבו סויה סומחוד מס' 080648874 יפיע 16955 מס' 082/2488313 דוא"ל	שם: אבו סויה סומחוד מס' 080648874 יפיע 16955 מס' 082/2488313 דוא"ל	שם: אדריכל עובד עבד מס' 32449 מס' 04/6418695 מס' 080/2364345 דוא"ל	שם: סאנד ספדי מס' 912 מס' 04/6418695 מס' 080/2364345 דוא"ל

טבלת שטחים :

מצב מאושר		מצב מוצע	
יעוד	במ"ר -%	יעוד	במ"ר -%
איזור מגורים א	960 67.13	מגורים ב	960 67.13
דרך	470 32.87	דרך	470 32.87
סה"כ	1430 100	סה"כ	1430 100