

משרד הפנים
תאריך: 11-05-2010
מס' תיק: 14926
נציג: [Signature]

14926
החלטת מועצה מקומית מס' 33
מס' תכנית: 14926

משרד הפנים מחוז הצפון
חוק התכנון והבניה תשכ"ח 1965
14926
אישור תכנית מס' 33
תועדה המחוזית לתכנון ובניה החליטה
ביום 30.5.07 לשר את התכנית
מס' תכנית: 14926

מדי השקעות
לינקולן 20, תל אביב 67134
טל: 03-5652222, פקס: 03-5652225

מנהל מקרקעי ישראל-נצרת,
טל: 04-6558250

א.וייסברג-מ.ביזנסקי אדריכלים
מגידו 6, חיפה 34451
טל: 04-8372355, פקס: 04-8385716

אלן יוטוב
מאיר ברוסקי
אדריכלים ומתכננים
טל: 04-2527161
פאקס: 04-2527162

מקרא:

-  גבול התכנית
-  קו בנין
-  אזור מלאכה מיוחד
-  שטח ציבורי פתוח
-  דרך קיימת מאושרת
-  חניון ציבורי
-  מספר דרך
-  קו בנין
-  רוחב דרך
-  מספר וגבול מגרש
-  גבול גוש

מחוז הצפון
מרחב תכנון מקומי - מעלה נפתלי
תכנית תכנית מפורטת מס' ג/14926
שינוי לתכנית מפורטת ג/12146

מחוז: [Blank]
נפה: [Blank]
החום שפוט מוניציפאלי: עיריית מעלות תרשיחא
גוש: 18435.18436
מגרשים: א.ב.ג.ד.
השטח: כ- 33 דונם
ה.מ.: 1 : 1000

יזום ומגיש התכנית: מורי השקעות
לינקולן 20, תל אביב 67134
טל: 03-5652222, פקס: 03-5652225

בעלי המקרקע:

המתכנן:

טבלת שטחים:

מוצע		קיים		יעודי קרקע
%	מ"ר	%	מ"ר	
43.2%	14135.3	43.2%	14135.3	מלאכה סיווד א,ב,ג,ד
19.2%	6302.7	19.2%	6302.7	שצ"פ
37.6%	12322.0	37.6%	12322.0	כביש וחניה ציבורית
100%	32760.0	100%	32760.0	סה"כ

תרשים הסביבה: (ק.מ. 1:5000)

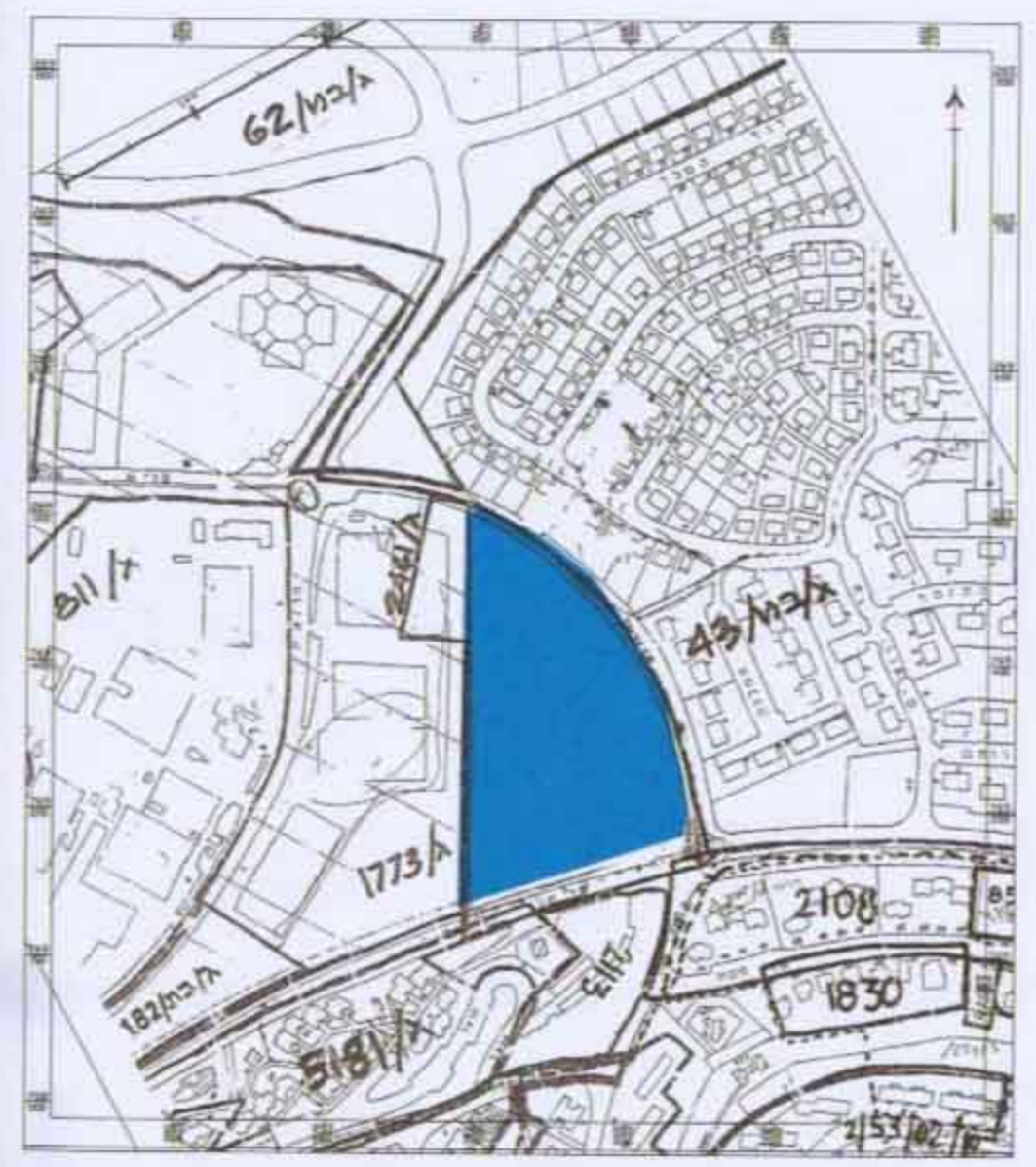

חתימות:

מעלות
אזור מלאכה ותעשייה זעירה
מצב קיים
ק.מ. 1 : 1000



- הערות:
- גבולות הם אבסולוטים
 - לא לצרכי רישום.

מודד
ת.ד. 2527
נצרת
מס' רישום: 11619

מעלות
אזור מלאכה ותעשייה זעירה
מצב מוצע
ק.מ. 1 : 1000



- הערות:
- גבולות הם אבסולוטים
 - לא לצרכי רישום.

מודד
ת.ד. 2527
נצרת
מס' רישום: 11619

תאריך 16.07.07