

**תכנית סביבה**  
**קנ"מ 1:10000**

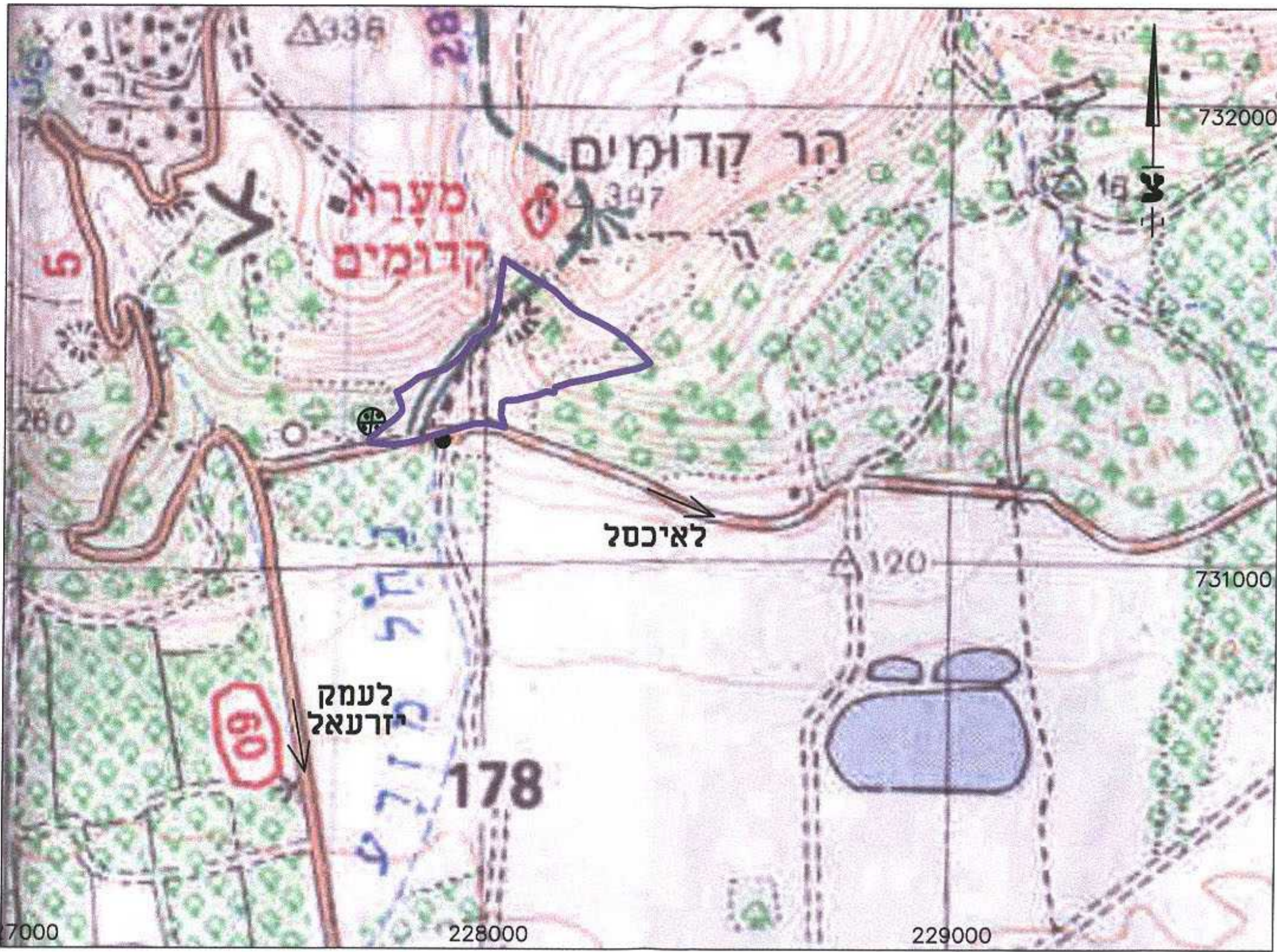

**תכניות מתאר ארציות - קומפילציה**  
**קנ"מ 1:5000**

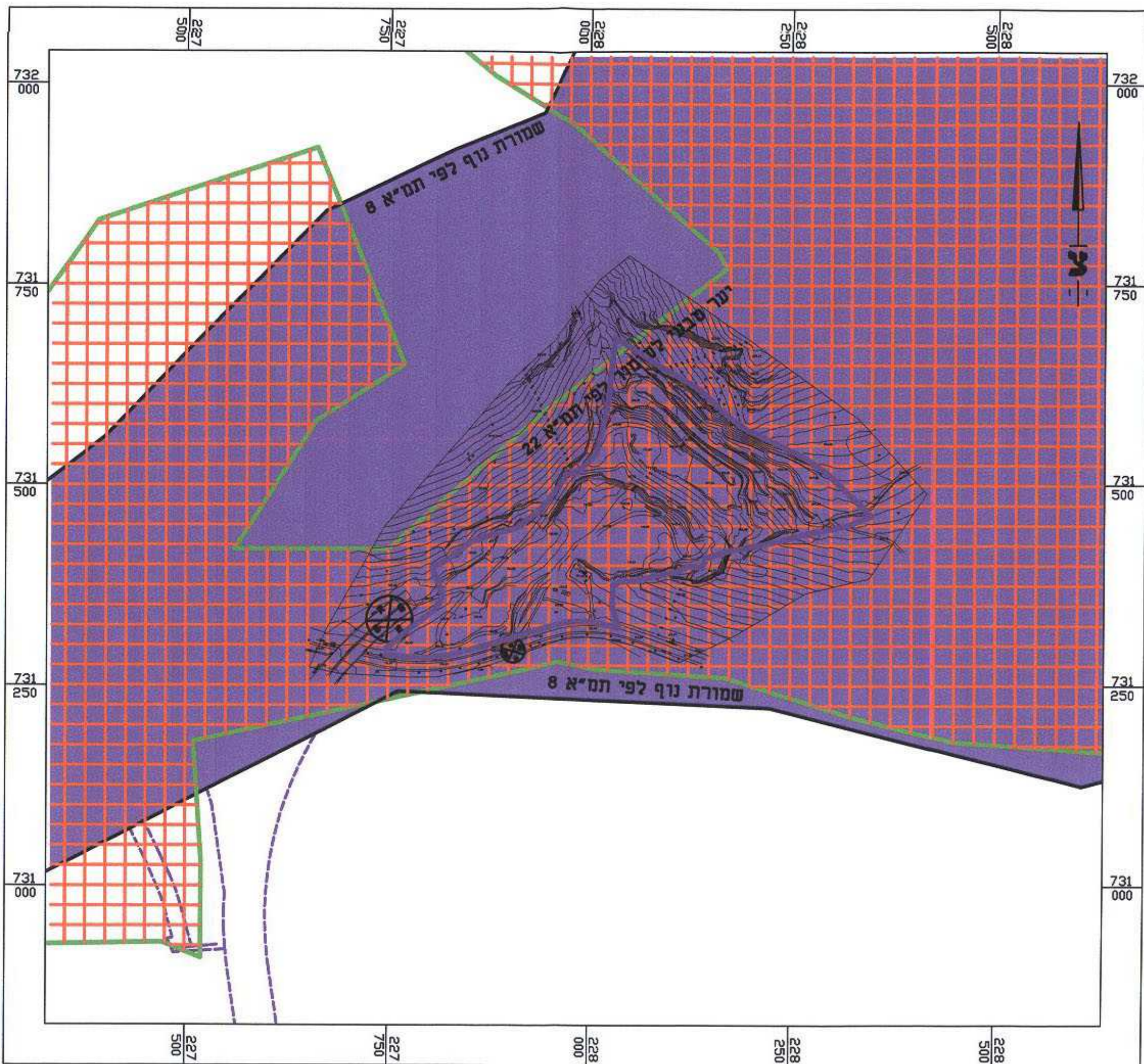

**תחום שיפוט מוניציפלי: מ.א. עמק יזרעאל/נצרת**  
**מרחב התכנון המקומי יזרעאלים/נצרת**  
**תכנית מפורטת מסי ג/14386 הממהווה שינוי לתכנית**  
**ג/1094, ג/4070, ג-8144**

**הנקראת:**

**"שיקום מחצבת העמק"**

משרד התכנון והבניה תשס"ח 1765  
חוק התכנון והבניה תשכ"ח 1968  
אישור תכנית מסי ג/14386  
הועדה המחוזית לתכנון ובניה החליטה  
ביום 20.12.07 לאשר את התכנית  
הדעה על אישור תכנית  
14386/07  
הורטה בילקוט הפרוטוקולים מס'  
מיום

**מקום התכנית: נ.צ.מ. 178040, 231434**  
**שטח התכנית: 89.42 דונם - מדידה ממוחשבת**  
**קניימ: 1:10000, 1:5000, 1:1250**

**גושים וחלקות:**

גושים	חלקות	חלקי חלקות
16560	-	1,2,3
16565	-	1,2,4,6
16825	-	14

**בעל הקרקע:**  
**מנהל מקרקעי ישראל ואחרים**  
**נצרת עילית 17105, ת.ד. 580**  
**טל': 04-6558271**  
**פקס: 04-6453273**

**יוזם ומגיש התכנית:**  
**קרן לשיקום מחצבות**  
**הקרן לשיקום מחצבות**  
**רחי שפע סל 12, תל אביב 67013**  
**טל' 03-5620928**  
**פקס: 03-5627596**

**עורך התכנית:**  
**אדריכלות נוף ותכנון סביבתי**  
**גרינשטיין - הר-גיל**  
**הכלניות 7 חיפה, מיקוד 34353**  
**טל' 04-8380407**  
**פקס: 04-8382536**

גרינשטיין חרגיל  
אדריכלות נוף  
ותכנון סביבתי בע"מ

**מקרא לתכנית קומפילציה:**

- שמורת נוף לפי תמ"א 8
- יער נטע אדם קיים לפי תמ"א 22

- גבול תכנית
- גבול תכנית מפורטת החלה על השטח/גובלת בו
- גבול מרחב תכנון/תחום שיפוט
- גבול גוש
- גבול חלקה
- מחצבה
- דרך קיימת / מאושרת
- דרך קיימת ומתחיה ומעליה יער פארק
- שצ"פ לפי תכנית ג/4070
- שטח חקלאי
- יער פארק בתחום שמורת נוף
- מספר חדרך
- קו בניה
- רוחב חדרך

**טבלת שמחים - מצב מוצע:**

טבלת שימושי קרקע		
יעוד	שטח בדונם	%מסה"כ שטח התוכנית
יער פארק בתחום שמורת נוף	45.11	50.45%
דרך ומתחיה ומעליה יער פארק	44.31	49.55%
סה"כ שטח התוכנית	89.42	100%

**טבלת שמחים - מצב קיים:**

טבלת שימושי קרקע		
יעוד	שטח בדונם	%מסה"כ שטח התוכנית
דרך קיימת / מאושרת	44.31	49.65%
שטח חקלאי	30.24	33.69%
מחצבה	14.87	16.66%
סה"כ שטח התוכנית	89.42	100%

**תאריך: נובמבר 2002**  
**עדכון מסי 9: פברואר 2007**

**חתימת הועדה המקומית:**

**חתימת הועדה המחוזית:**