

מצב מאושר 1:500

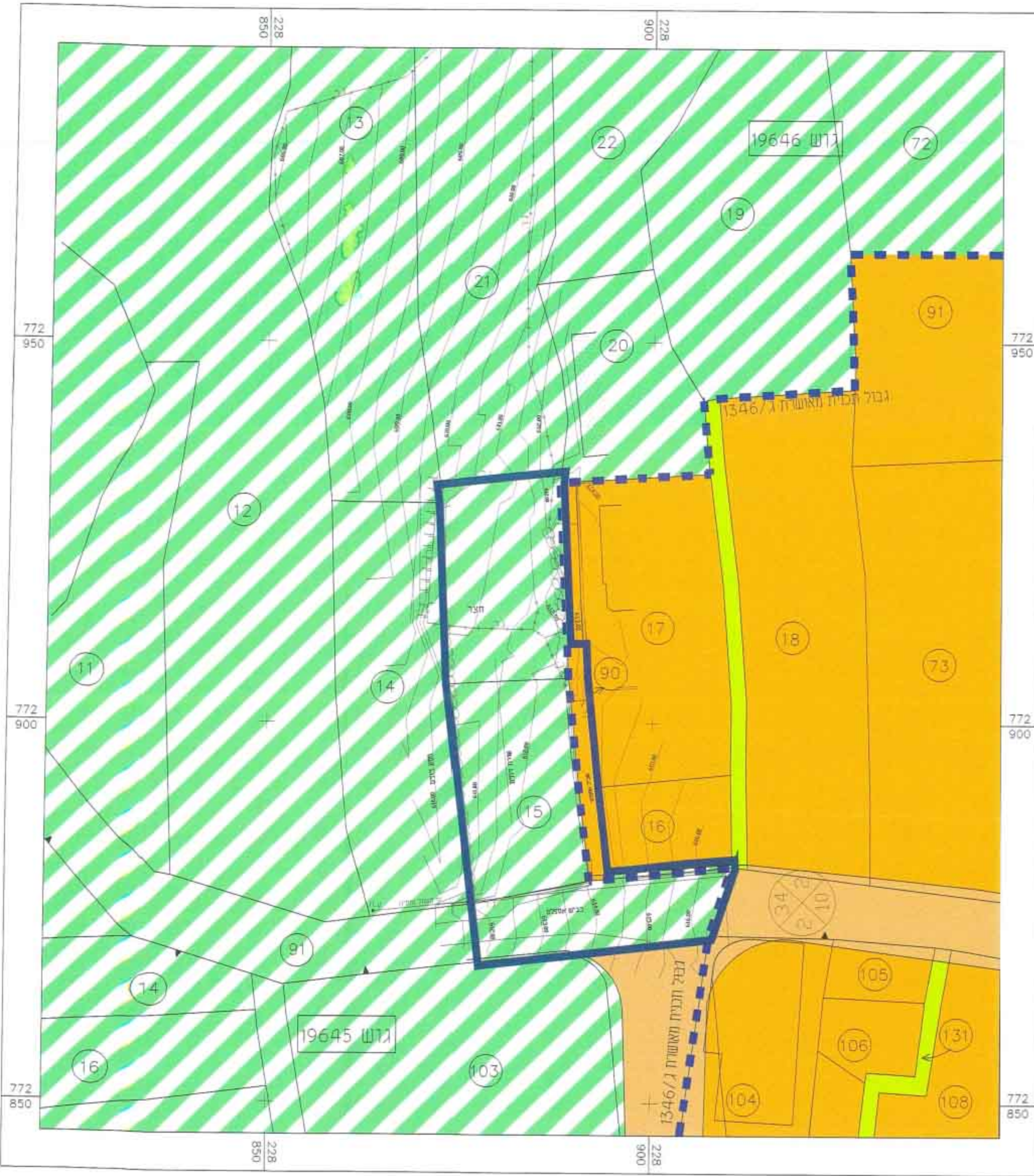

מקרא מצב מאושר

| | |
|--|-------------------|
| | גבול התכנית |
| | גבול תכנית מאושרת |
| | מגורים א' |
| | קרקע חקלאית |
| | שצ"פ |
| | דרך קיימת/ מאושרת |
| | מספר מגרש |
| | גבול מגרש |
| | גבול חלקה ומספרה |
| | קויר גדר |
| | בניין קיים |
| | מס' דרך |
| | קו בנין קדמי |
| | רוחב הדרך במשרים |

מצב מוצע 1:500



מקרא מצב מוצע

| | |
|--|--------------------|
| | גבול התכנית |
| | גבול תכנית מאושרת |
| | מגורים ב' |
| | דורך מוצעת |
| | גבול תא שטח ומספרו |
| | מספר מגרש |
| | גבול מגרש |
| | גבול חלקה ומספרה |
| | קויר גדר |
| | בניין קיים |
| | מס' דרך |
| | קו בנין קדמי |
| | רוחב הדרך במשרים |

תרשים התמצאות כללית 1:25000

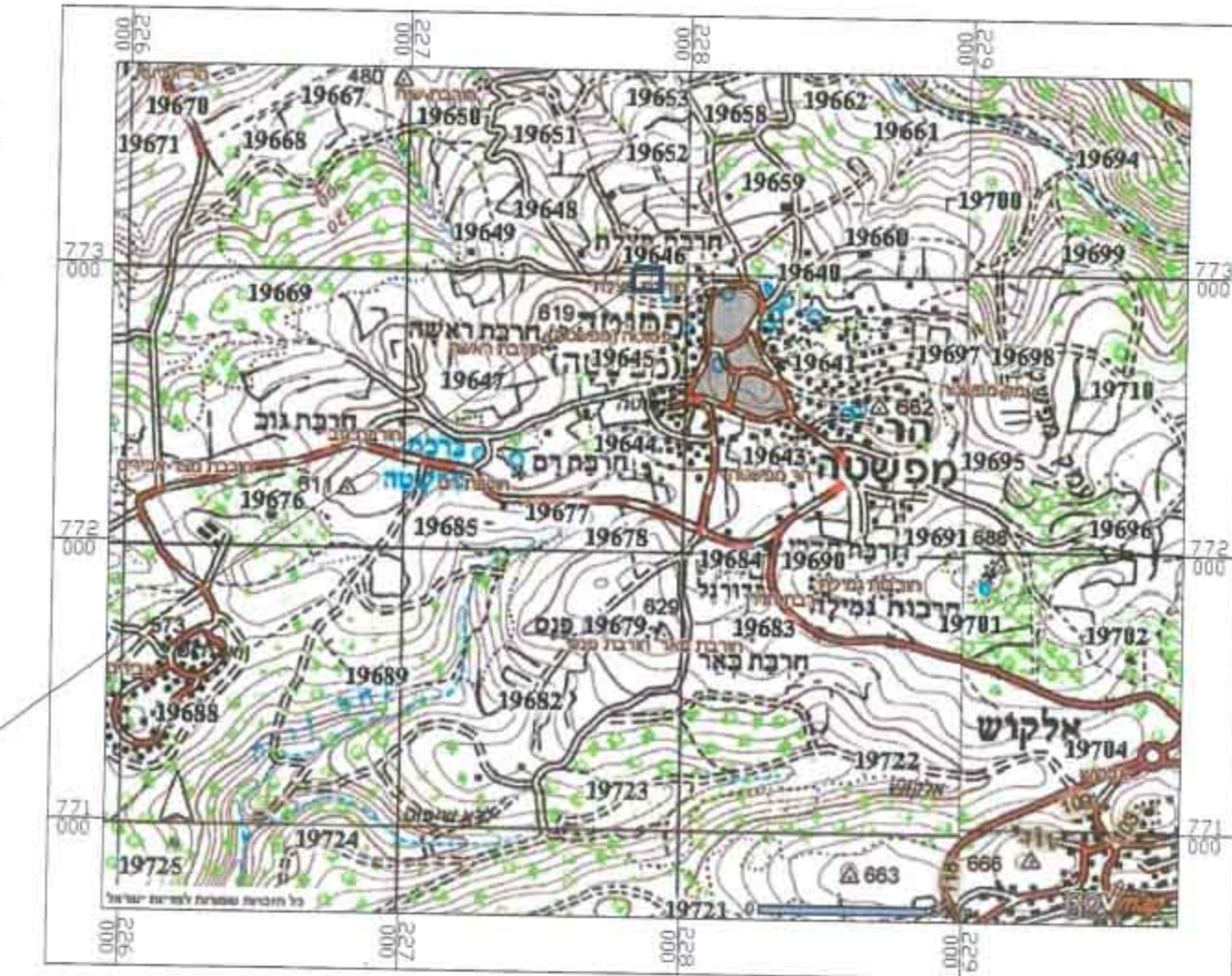

תרשים טביבה קרובה 1:1250

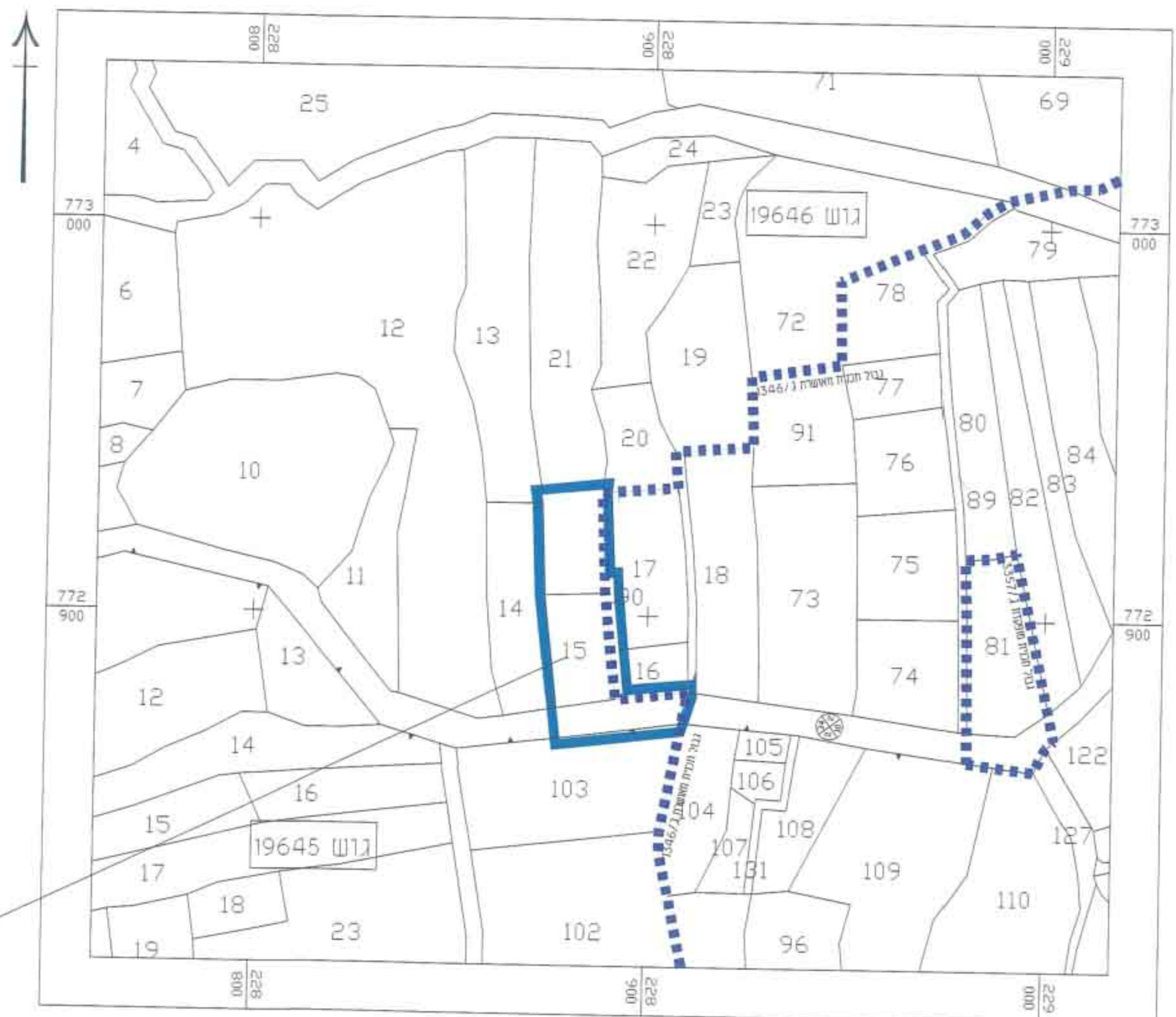

א.א.ס.מ.א.ן
 מדדות ייעוץ ושירותים הנדסיים
 E-mail: a_serman@bezeqint.net
 פסוקה - 9870504 : 04-9870504
 תאריך: 10.2.10
 חתימה: [Signature]

א.א.ס.מ.א.ן
 מדדות ייעוץ ושירותים הנדסיים
 E-mail: a_serman@bezeqint.net
 פסוקה - 9870504 : 04-9870504
 תאריך: 10.2.10
 חתימה: [Signature]

תוכנית מס' ג/ 17225

שינוי יעד מאזור חקלאי לאזור מגורים ב' ודרך

תוכנית מפורטת

תשריט

| | |
|-------------------------|---|
| סוג איחוד וחלוקה | ללא איחוד וחלוקה |
| סמכות ראשית | ועדה מחוזית |
| חיתרים והרשאות | תכנית שמכונה ניתן להוציא חיתרים והרשאות |

| | |
|-------------------------|----------------------|
| מחוז | הצפון |
| מרחב תכנון מקומי | מעלה נפתלי |
| רשות מקומית | מועצה מקומית - פסוקה |
| שטח התכנית | 1162 מ"ר |
| קנה מידה | 1 : 500 |

| | |
|-----------------|-------------|
| גוש | 15 |
| שטח הגוש | 21.91.90.16 |
| גוש | 19646 |
| מוסדר | 15 |

חתימה מודד: [Signature]
 תורת מוסד התכנון: [Signature]

משרד הפנים מחוז הצפון
 חוק התכנון והבניה תשס"ה 1965
 אישור תכנית מס' 17225
 תועדה כמחויבות לתכנון ובניה חלופית
 ביום 21.9.07 לאשר את התכנית
 סגן מנהל מועצה מקומית פסוקה
 חתימה על אישור תכנית מס' 17225
 מרשם בילקוט הפרסומים מס' 10210

שלב: מילוי תנאים למתן חוקף מהדורה 1: תאריך: 10.2.10

שמות וחתימות:

| | |
|--------------------------|--|
| יזום התכנית | מועצה מקומית פסוקה מס' פסוקה: 04/9870304 מס' תכנית: 04/9870228 תאריך: 10.2.10 |
| מגיש התכנית | ג'רין ג'רין ג'רין ג'רין מוסא מס' פסוקה: 04/9570978 תאריך: 10.2.10 |
| בעל הזכויות בקרקע | ג'רין ג'רין ג'רין ג'רין מוסא מס' פסוקה: 04/9570978 תאריך: 10.2.10 |
| עורך התכנית | אריאל ויזמן גרין מס' רישוי הבנייה: 24952 מס' תכנית: 04/9570978 תאריך: 10.2.10 |
| מודד | אסמא מיד מוסטר מס' פסוקה ת.ד: 504 מס' תכנית: 04/9870122 תאריך: 10.2.10 |

טבלת שטחים:

| מצב מאושר | מצב מוצע | | | | |
|-------------|-------------|-------------|----------------|-------------|----------------|
| יעד | יעוד | | | | |
| במ"ר - % | במ"ר - % | | | | |
| אזור חקלאי | אזור חקלאי | 95% | 1,100.0 | 95% | 1,100.0 |
| מגורים א' | מגורים ב' | 60% | 700.0 | 60% | 700.0 |
| דרך מוצעת | דרך מוצעת | 40% | 462.0 | 40% | 462.0 |
| סה"כ | סה"כ | 100% | 1,162.0 | 100% | 1,162.0 |