

תכנית מס' /מש/חק/6/29

שינוי נקודתי בקוי בנין מעל ומתחת למשטח החניה

תכנית מפורטת במסמכות ועדה מקומית

תשריט

איוווד חזקתה	סמכות ראשית	אופי התכנית
ללא איוווד חזקתה	ועדה מקומית	תכנית שניתן מכוחה להוציא ריתורים

מחזור : צפון
 מרחב תכנון מקומי : משגב
 רשות מקומית : הררית
 שטח התכנית : 0.612 דונם
 קנה מידה : 1 : 250

גושים וחלקות בתכנית:

גוש	סוג חגירה	חלקות בשלטון	חלקי חלקות
19352	-	מוסדר	28

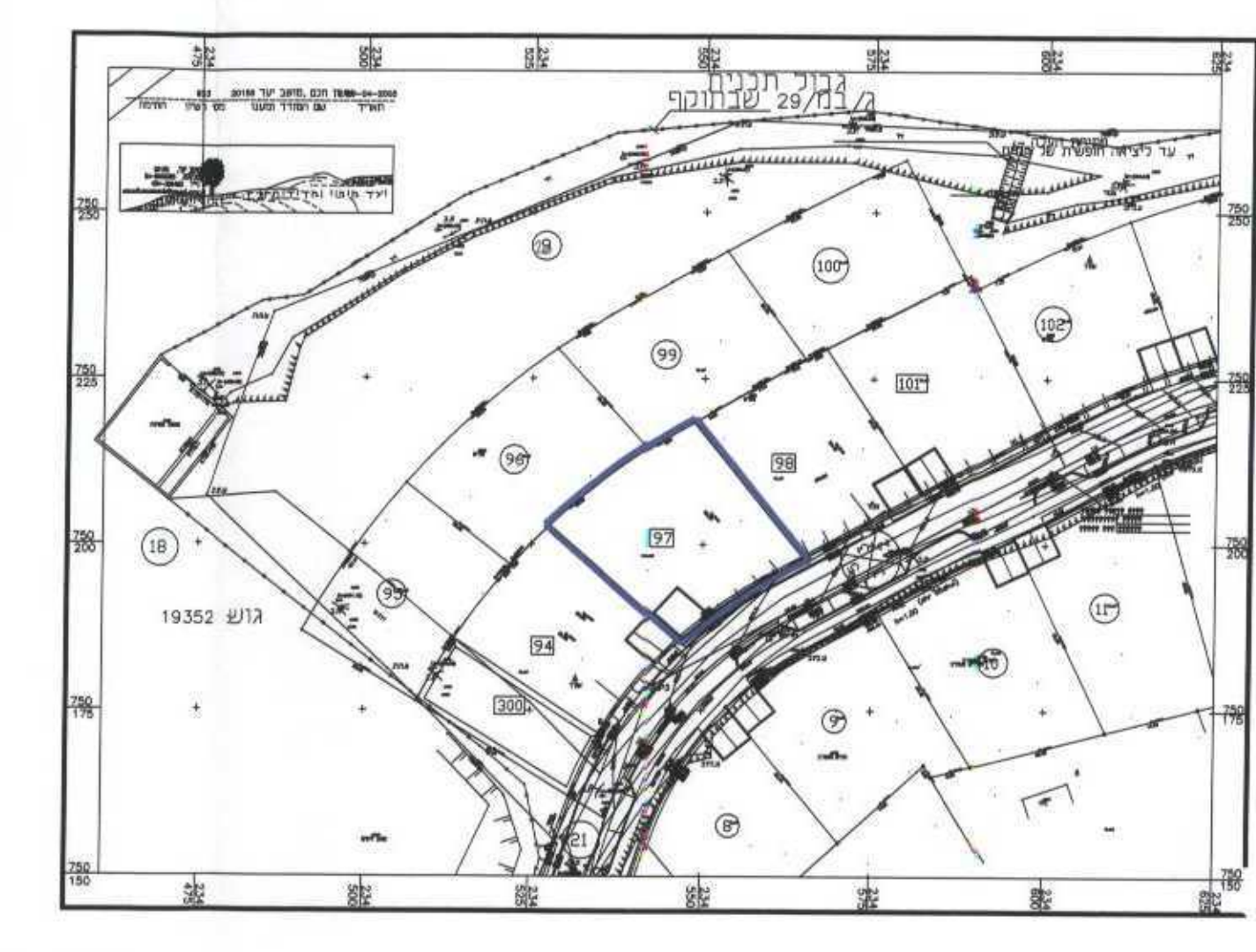

תרשים סביבה 1:11,000

הועדה המקומית לתכנון ובינוי

הועדה המקומית לתכנון ובינוי
 ת.ד. 1000
 יבנה
 6100000
 052-5383933

הועדה המקומית לתכנון ובינוי
 ת.ד. 1000
 יבנה
 6100000
 052-5383933

תאריך: 28/10/2010

שמות והתימות:

יוזם התכנית	בו יצחק דריה/בו יצחק בעז	טל: 0772348248	טל: 0773210004
מגיש התכנית	אבנר ירון רח הבקעה 88	טל: 0772348248	טל: 0773210004
בעל חזקתו בקרקע	מנהל מוטסי ישראל	טל: 04-6558265	טל: 04-6558239
עורך התכנית	חברת ערים חיותה	טל: 04-9833293	טל: 04-9833293
מודד	חמיסה סאדק	טל: 643575940	טל: 643575940

טבלת שטחים:

שטח	שטח	שטח	שטח
שטח בנין	שטח חניה	שטח פתוח	שטח כולל
0.61	0.61	0.61	0.61

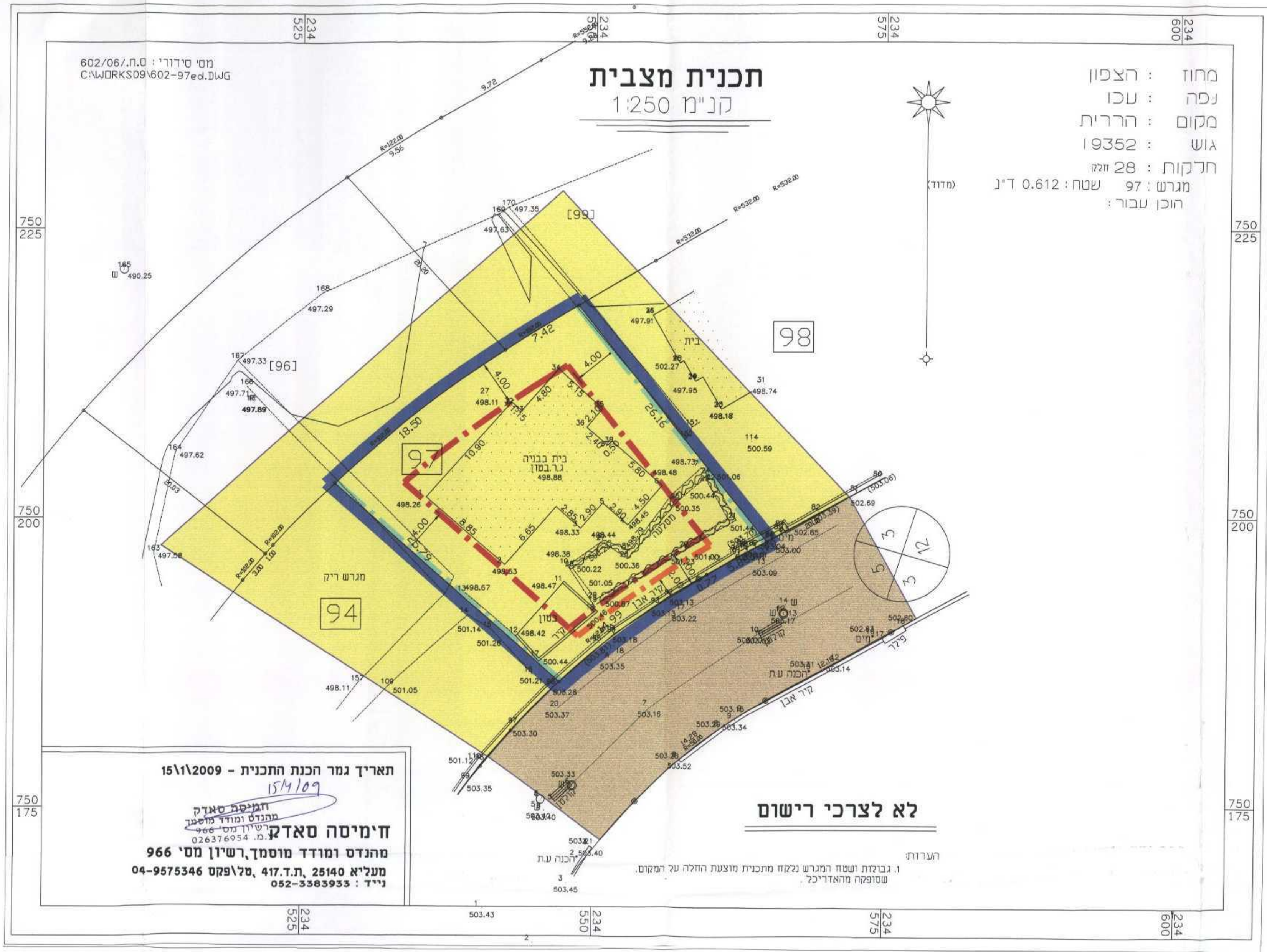

מצב מאושר 1:250

- מקרא מצב מאושר**
- גבול תכנית
 - מגורים א'
 - דור מאושרת
 - קו בנין למבני עזר
 - קו בנין לחניה
 - קו בנין למבני עזר (בוטגנת שטח)
 - גבול גוש
 - מס' הדרך
 - קו בנין
 - רוחב הדרך

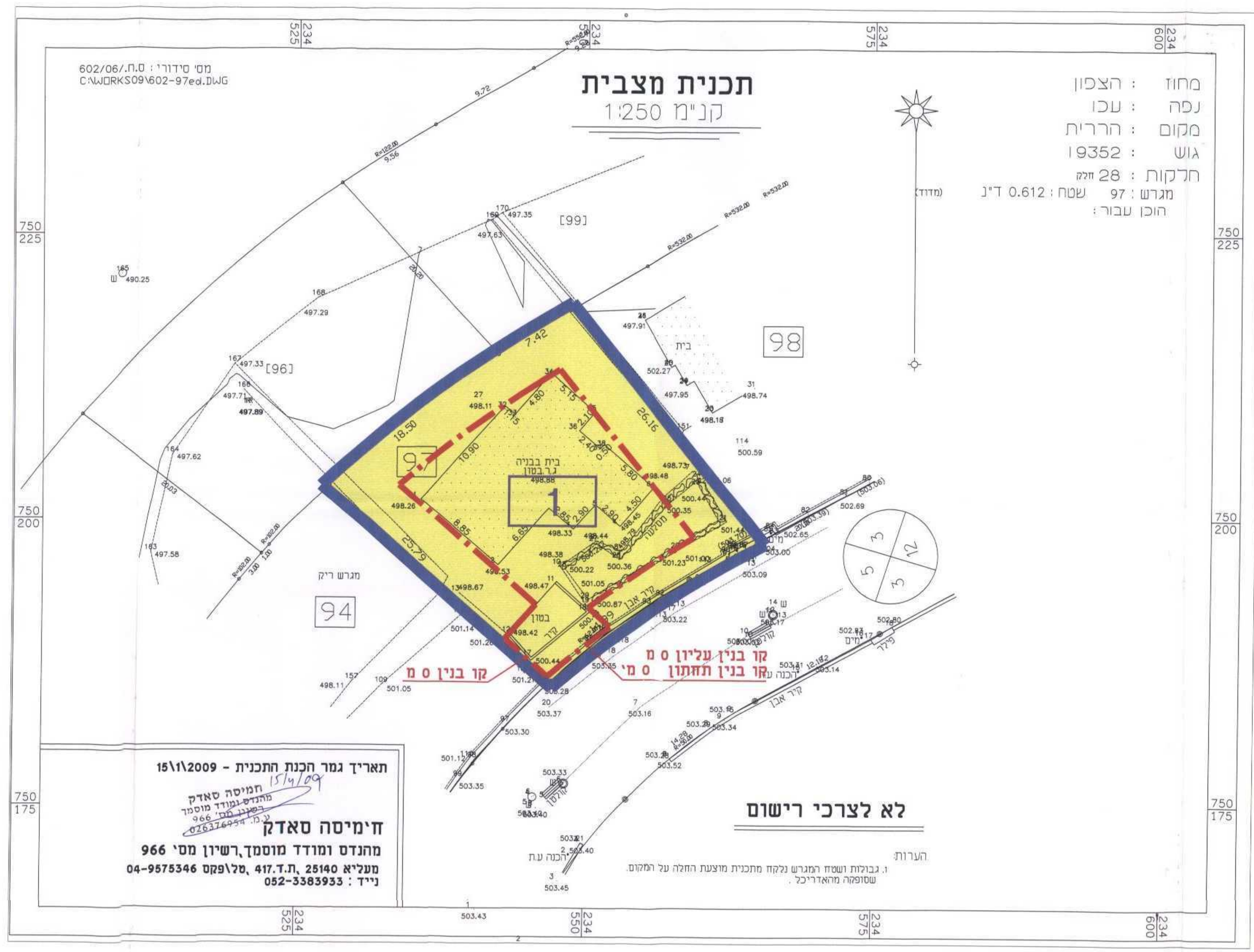

מצב מוצע 1:250

- מקרא מצב מוצע**
- מגורים א'
 - גבול תכנית אמיתי
 - גבול תכנית
 - קו בנין למבני עזר
 - מספר תח שטח
 - גבול גוש
 - מס' הדרך
 - קו בנין
 - רוחב הדרך

תאריך גמר הכנת התכנית - 15/11/2009
 חמיסה סאדק
 מהנדס ומודד מוסמך רשיון מס' 966
 מעליא 25140, ת.ד. 417, טלפקס 04-9575346
 נייד: 052-3383933

תאריך גמר הכנת התכנית - 15/11/2009
 חמיסה סאדק
 מהנדס ומודד מוסמך רשיון מס' 966
 מעליא 25140, ת.ד. 417, טלפקס 04-9575346
 נייד: 052-3383933